

Relatório de Caracterização das Unidades de Informações Territorizadas - UITs

Município de Taubaté

1. Apresentação do Município

O município de Taubaté está localizado no Vale do Paraíba, entre as Serras da Mantiqueira e Serra do Mar.

Apresenta uma extensão territorial de 625,9 km² e uma população de 278.686 habitantes (2010). Seu PIB é de R\$ 8.324 bilhões (2009).¹

Possui um clima tropical, de inverno seco. Sua topografia é plana em grande parte de sua extensão. Em alguns pontos há bairros em colinas, especialmente na área rural.

Sua hidrografia abriga os rios Itaim e Uma que recebem suas águas de vários afluentes.

Seus principais pontos turísticos são:

- **Cachoeira do Macuco;**
- **Capelas Rurais**, todas dos sécs. XIX e XX, com estilos arquitetônicos muito interessantes e tradição nas festividades que homenageiam seu Santo Padroeiro;
- **Sítio do Pica-Pau Amarelo**, que representa o ambiente do Brasil rural. No local há personagens da literatura infantil de Monteiro Lobato divertindo crianças e adultos;

¹ Fonte: IBGE e Fundação SEADE

- **Horto Municipal**, trata-se de um parque com extensa e diversificada vegetação e um enorme lago. Configura um mini-zoológico com diversidade de flora e fauna;
- **Teatro Metrópole**, considerado com patrimônio arquitetônico integra o Patrimônio Histórico, Artístico e Cultural do município, pelo Decreto Lei nº 5.502 de 1986. Tem capacidade para atender 565 pessoas e é elogiada por diretores e artistas.
- **Solar das Artes**, galeria de exposições artísticas e culturais. Opera no Casarão da família Oliveira Costa, construído em 1854 e tombado pelo CONDEPHAAT, reflete a maneira de viver do final do século XIX, momento de sucesso econômico decorrente da atividade cafeeira.²

1.1. Breve Histórico

No ano de 1628 a proprietária de terras da Capitania de Itanhaém, a Condessa de Vimieiro - Mariana de Souza Guerra aceitou a distribuição das terras, para atender o Capitão - Mor Jacques Félix.

Em 1636, Jacques Félix recebeu uma autorização do Governador Francisco da Rocha, para entrar e explorar o sertão. Além disso, tinha as missões de pacificar os índios e demarcar as terras da Condessa.

Foi em 1.640 que o núcleo urbano ali instalado foi fundado, sendo elevado ao status de vila cinco anos depois. A vila tornou-se o povoado mais importante do Vale do Paraíba, em função de seu crescimento, fertilidade e riqueza.

Como destacado na apresentação dos demais municípios do Vale Hsitórico, o desenvolvimento de Taubaté foi marcado pelo movimento bandeirante nos séculos XVII

² Fonte: <http://www.valedoparaiba.com/cidadesdaregiao>

e XVIII, de procura e exploração dos recursos minerais (ouro, prata e pedras preciosas) de Minas Gerais, com ápice a partir de 1693 através da descoberta do ouro.

No famoso ciclo do Ouro, a vila de Taubaté configurou a segunda sede da capitania de Itanhaém. Em Taubaté havia a Casa de Fundição, onde ficava o ouro das minas, extraído da Serra do Jaraguá. Os conflitos por terras e rivalidades no local desapareceram com a "Guerra dos Emboabas", quando os moradores das capitâneas e vilas da região se uniram e defenderam o território.

Com a queda do ouro pelo esgotamento das minas iniciou-se, no Século XIX, o Ciclo Café, monocultura que serviu de esteio da economia regional e nacional por mais cinquenta anos. Sua decorrência ocorreu na primeira metade do Século XX, restando para o patrimônio cultural do Vale Paulista, os casarões da época que perpetuam a arquitetura cafeeira.³

³ Fonte: <http://www.valedoparaiba.com/cidadesdaregiao>

2. Caracterização das Unidades de Informações Territorializadas – UITs

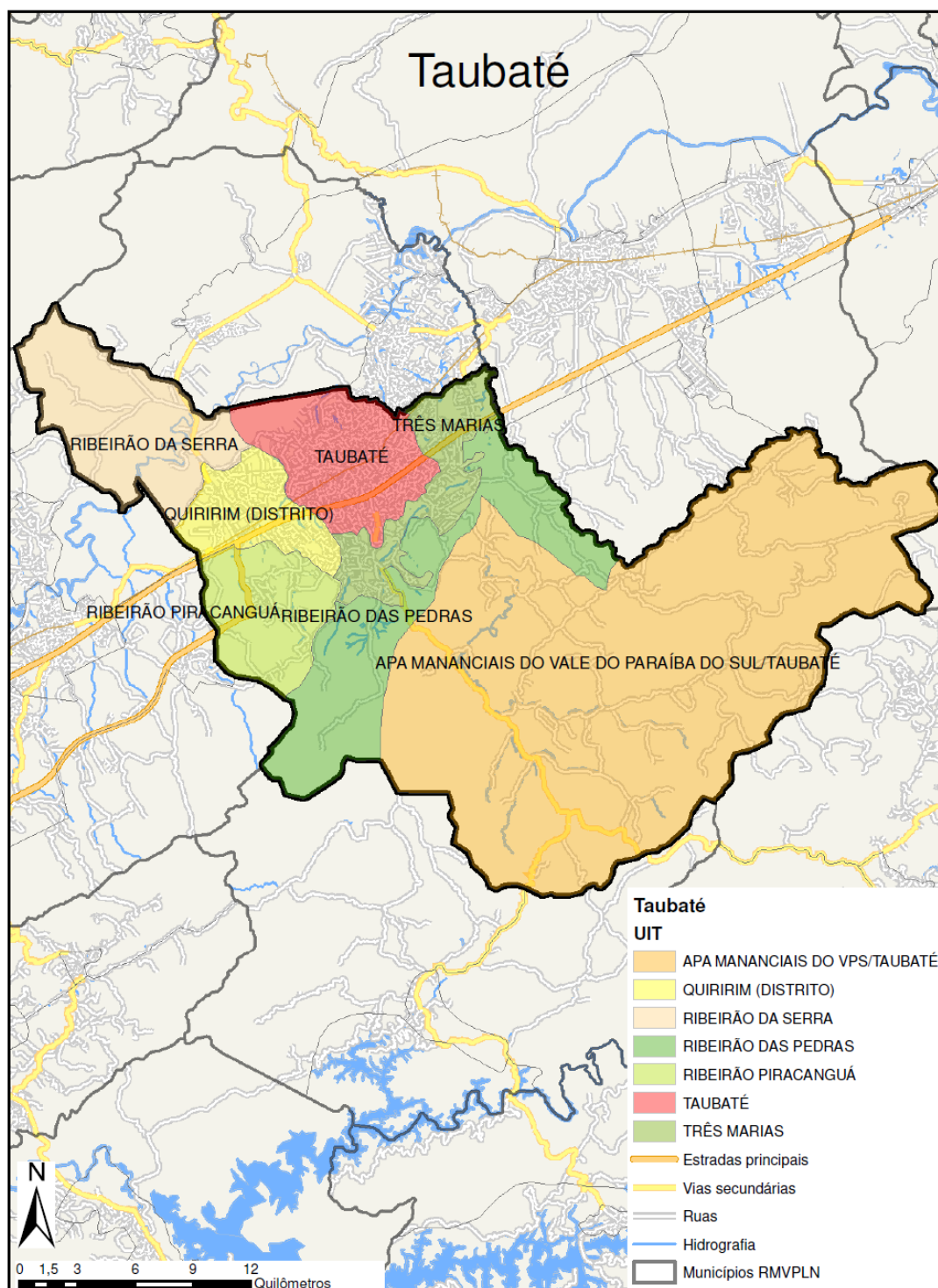

Mapa das Unidades de Informações Territorializadas Município de Taubaté

2.1. UIT 1- Taubaté

2.1.1. Principais Acessos

Os principais acessos para a UIT Taubaté são realizados pelas seguintes vias:

- Rodovia Presidente Dutra (BR- 116);
- Rodovia Oswaldo Cruz (SP- 121)
- Estrada Velha Taubaté- Pindaminhangaba.

A UIT Taubaté apresenta as delimitações geográficas a seguir:

- Norte: município de Tremembé;
- Leste: UIT Três Marias;
- Sul: UIT Três Marias;
- Oeste: UIT Quiririm (Distrito).

2.1.2. Equipamentos

O município de Taubaté conta com as seguintes unidades escolares:

AGOSTINHO SILVA PROFESSOR

Dados de Localização

Diretoria:	TAUBATE
Município:	TAUBATE
Telefone:	012 - 36323539
Endereço:	RUA OCTAVIO RODRIGUES DE SOUZA, 350
CEP:	12070 790
Bairro:	PARQUE PADUAN

ALFREDO JOSE BALBI PROF EPSG

Dados de Localização

Diretoria: TAUBATE
Município: TAUBATE
Telefone: 012 - 36254252
Endereço: RUA DOS OPERARIOS, 153
CEP: 12020 340
Bairro: CENTRO

ALVARO MARCONDES DE MATTOS PREFEITO EMEF

Dados de Localização

Diretoria: TAUBATE
Município: TAUBATE
Telefone: 012 - 36315251
Endereço: RUA TEREZINHA DE FATIMA CURSINO, 105
CEP: 12051 450
Bairro: BARRANCO

ALVARO ORTIZ PROFESSOR

Dados de Localização

Diretoria: TAUBATE
Município: TAUBATE
Telefone: 012 - 36211011
Endereço: RUA ANDRE CURSINO DOS SANTOS, SN
CEP: 12092 090
Bairro: SAO GONCALO

AMACIO MAZZAROPI

Dados de Localização

Diretoria: TAUBATE
Município: TAUBATE
Telefone: 012 - 36021038
Endereço: RUA PAULO SETUBAL, 502
CEP: 12070 570
Bairro: VILA SAO JOSE

AMADOR BUENO DA VEIGA

Dados de Localização

Diretoria: TAUBATE
Município: TAUBATE
Telefone: 012 - 36227732
Endereço: AVENIDA JOSE MARIA DE OLIVEIRA, 190
CEP: 12061 340
Bairro: PARQUE SABARA

AMEDEO PICCINI EMEIEF

Dados de Localização

Diretoria: TAUBATE
Município: TAUBATE
Telefone: 012 - 36863888
Endereço: RUA CORONEL JOSE BENEDITO MARCONDES E
MATTOS, 443
CEP: 12043 280
Bairro: QUIRIRIM

ANITA RIBAS DE ANDRADE PROFA EMIEF

Dados de Localização

Diretoria: TAUBATE
Município: TAUBATE
Telefone: 012 - 36335977
Endereço: RUA JOSE PEDRO TOLEDO MARCONDES, 69
CEP: 12081 200
Bairro: JARDIM SANDRA MARIA

ANTONIO CARLOS RIBAS BRANCO PROF EMEF

Dados de Localização

Diretoria: TAUBATE
Município: TAUBATE
Telefone: 012 - 36313655
Endereço: RUA BOLIVAR QUERIDO GUIARD, SN
CEP: 12090 430
Bairro: FONTE IMACULADA

ANTONIO DE MOURA ABUD DOUTOR

Dados de Localização

Diretoria: TAUBATE
Município: TAUBATE
Telefone: 012 - 36320235
Endereço: AVENIDA ANTIDIO DE AGUIAR, 300
CEP: 12082 490
Bairro: JARDIM AMERICA

ANTONIO MAGALHAES BASTOS

Dados de Localização

Diretoria: TAUBATE
Município: TAUBATE
Telefone: 012 - 36324630
Endereço: AVENIDA CORONEL FRANCISCO GOMES VIEIRA,
216
CEP: 12082 250
Bairro: ALTO SAO PEDRO

ARTHUR SALVATTI FREI EMEF

Dados de Localização

Diretoria: TAUBATE
Município: TAUBATE
Telefone: 012 - 36084318
Endereço: JOSE ORTIZ PATTO, 2700
CEP: 12072 010
Bairro: RESIDENCIAL SANTO ANTONIO

AVEDIS VICTOR NAHAS DR EMIEF

Dados de Localização

Diretoria: TAUBATE
Município: TAUBATE
Telefone: 012 - 36822223
Endereço: CAMINHO DOS COQUEIROS, 250
CEP: 12092 000
Bairro: SAO GONCALO

BENEDITO AUGUSTO CORREA CONEGO EMEIEF

Dados de Localização

Diretoria: TAUBATE
Município: TAUBATE
Telefone: 012 - 36210650
Endereço: ALAMEDA NAIR UNGER SIQUEIRA, 730
CEP: 12086 090
Bairro: GRANJAS RURAIS REUNIDAS SAO JU

BENEDITO JOSE DOS SANTOS EMEIEF

Dados de Localização

Diretoria: TAUBATE
Município: TAUBATE
Telefone: 012 - 36260212
Endereço: ESTRADA MUNICIPAL ALFREDO DOS SANTOS,
2305
CEP: 12100 000
Bairro: PAIOL

BERNARDINO QUERIDO PROFESSOR

Dados de Localização

Diretoria: TAUBATE
Município: TAUBATE
Telefone: 012 - 36326211
Endereço: RUA AUGUSTA MOREIRA DE CASTRO GUIMARAES,
250
CEP: 12051 170
Bairro: PARQUE BANDEIRANTES

CEEJA CICERO DE ALVARENGA MONSENHOR

Dados de Localização

Diretoria: TAUBATE
Município: TAUBATE
Telefone: 012 - 36218192
Endereço: AVENIDA NOVE DE JULHO, 382
CEP: 12020 200
Bairro: CENTRO

CEL JTO A EE JACQUES FELIX

Dados de Localização

Diretoria: TAUBATE
Município: TAUBATE
Telefone: 012 - 36323881
Endereço: RUA DOMINGUES RIBAS, 1072
CEP: 12060 000
Bairro: VILA ALBINA

CELINA MONTEIRO DE CASTRO PROFA EMEF

Dados de Localização

Diretoria: TAUBATE
Município: TAUBATE
Telefone: 012 - 36334056
Endereço: RUA ISIDORO NOGUEIRA TINOCO, 401
CEP: 12085 080
Bairro: CHACARA SAO SILVESTRE

CENTRO DE DETENCAO PROVISORIO DOUTOR FELIX NOBRE DE CAMPOS

Dados de Localização

Diretoria: TAUBATE
Município: TAUBATE
Telefone: 012 - 36087900
Endereço: AVENIDA AMADOR BUENO DA VEIGA, 5000
CEP: 12062 400
Bairro: JARDIM JARAGUA

CESAR COSTA DEPUTADO

Dados de Localização

Diretoria: TAUBATE
Município: TAUBATE
Telefone: 012 - 36861473
Endereço: AVENIDA GRANADEIRO GUIMARAES, 500
CEP: 12043 380
Bairro: QUIRIRIM

CESIDIO AMBROGI PROFESSOR

Dados de Localização

Diretoria: TAUBATE
Município: TAUBATE
Telefone: 012 - 36331466
Endereço: AVENIDA GABRIEL ORTIZ MONTEIRO, 120
CEP: 12060 300
Bairro: VILA NOGUEIRA

CINIRO MATHIAS BUENO PROF EMEIEF

Dados de Localização

Diretoria: TAUBATE
Município: TAUBATE
Telefone: 012 - 36242112
Endereço: VIA DE ACESSO 7, 354
CEP: 12100 000
Bairro: BARREIRO

CLAUDIO CESAR GUILHERME DE TOLEDO PROF EMEF

Dados de Localização

Diretoria: TAUBATE
Município: TAUBATE
Telefone: 012 - 36311118
Endereço: AVENIDA DOS BOMBEIROS, 561
CEP: 12061 200
Bairro: AREAO

DOCELINA SILVA DE CAMPOS COELHO PROFA EMIEF

Dados de Localização

Diretoria: TAUBATE
Município: TAUBATE
Telefone: 012 - 36861455
Endereço: RUA PROFESSORA ODILA DE ALMEIDA
CARVALHO, SN
CEP: 12045 170
Bairro: JARDIM SANTA TEREZA

EDUCANDARIO MADRE PAULINA

Dados de Localização

Diretoria: TAUBATE
Município: TAUBATE
Telefone: 012 - 36215304
Endereço: RUA PROFESSOR ALVARO ORTIZ, 65
CEP: 12080 490
Bairro: JARDIM SANTA CRUZ

EMILIO AMADEI BERINGHS EMEIEF

Dados de Localização

Diretoria: TAUBATE
Município: TAUBATE
Telefone: 012 - 36311472
Endereço: ESTRADA ANTONIO DE ANGELIS, 75
CEP: 12093 530
Bairro: CHACARA SAO FELIX

ERNANI BARROS MORGADO EMEF

Dados de Localização

Diretoria: TAUBATE
Município: TAUBATE
Telefone: 012 - 36084905
Endereço: RUA PROJETADA, 269
CEP: 12070 610
Bairro: CAVARUCANGUERA

ERNANI GIANNICO PROF EMEF

Dados de Localização

Diretoria: TAUBATE
Município: TAUBATE
Telefone: 012 - 36021757
Endereço: AVENIDA MARGINAL, 1000
CEP: 12071 110
Bairro: JARDIM ANA ROSA

ERNESTO DE OLIVEIRA FILHO EMIEF

Dados de Localização

Diretoria: TAUBATE
Município: TAUBATE
Telefone: 012 - 36323896
Endereço: RUA LUIZ OTAVIO, 227
CEP: 12051 690
Bairro: VILA BELA

EVARISTO CAMPISTA CESAR MONSENHOR EMEF

Dados de Localização

Diretoria: TAUBATE
Município: TAUBATE
Telefone: 012 - 36334100
Endereço: RUA MATIAS GUIMARAES, 326
CEP: 12050 340
Bairro: ESTIVA

EVERTON VENDRAMEL DE CASTRO CHAGAS SARGENTO EMIEF

Dados de Localização

Diretoria: TAUBATE
Município: TAUBATE
Telefone: 012 - 36087064
Endereço: AVENIDA DOUTOR JOSE ORTIZ PATTO, 2000
CEP: 12072 010
Bairro: RESIDENCIAL SITIO SANTO ANTONI

FEGO CAMARGO MAESTRO ESCOLA MUNICIPAL DE ARTES

Dados de Localização

Diretoria: TAUBATE
Município: TAUBATE
Telefone: 012 - 36255061
Endereço: AVENIDA TIRADENTES, 202
CEP: 12030 180
Bairro: CENTRO

FELIX GUISARD FILHO DOUTOR

Dados de Localização

Diretoria: TAUBATE
Município: TAUBATE
Telefone: 012 - 36325658
Endereço: RUA HELIO ZAMITH, 341
CEP: 12053 310
Bairro: PARQUE PLANALTO

GENTIL DE CAMARGO PROFESSOR

Dados de Localização

Diretoria: TAUBATE
Município: TAUBATE
Telefone: 012 - 36325719
Endereço: ESTRADA MUNICIPAL PROFESSOR DOUTOR JOSE LUIZ CEMBRANELLI, SN
CEP: 12081 010
Bairro: PARQUE TRES MARIAS

GERALDO JOSE RODRIGUES ALCKMIN DR ETE

Dados de Localização

Diretoria: TAUBATE
Município: TAUBATE
Telefone: 012 - 36084632
Endereço: AVENIDA TOME PORTES DEL REI, 507
CEP: 12070 610
Bairro: JARDIM ANA ROSA

GUIDO JOSE GOMES MINE PREFEITO EMEF

Dados de Localização

Diretoria: TAUBATE
Município: TAUBATE
Telefone: 012 - 36864447
Endereço: RUA BENEDITO DURVAL BRUNACIO, 185
CEP: 12043 034
Bairro: PIRACANGAGUA

HENRIQUETA VIALTA SAAD EEI EF E MEDIO

Dados de Localização

Diretoria: TAUBATE
Município: TAUBATE
Telefone: 012 - 36335766
Endereço: RUA BAHIA, 44
CEP: 12062 100
Bairro: JARDIM DOS ESTADOS

JACQUES FELIX

Dados de Localização

Diretoria: TAUBATE
Município: TAUBATE
Telefone: 012 - 36323881
Endereço: RUA DOMINGUES RIBAS, 1072
CEP: 12060 000
Bairro: VILA ALBINA

JOAO ALVES MONSENHOR

Dados de Localização

Diretoria: TAUBATE
Município: TAUBATE
Telefone: 012 - 36021008
Endereço: AVENIDA HELVINO MORAES, 840
CEP: 12070 450
Bairro: VILA SAO JOSE

JOAO BAPTISTA ORTIZ MONTEIRO PROF DR EMIEF

Dados de Localização

Diretoria: TAUBATE
Município: TAUBATE
Telefone: 012 - 36336998
Endereço: AVENIDA ANTONIO CANDIDO DE OLIVEIRA FILHO,
50
CEP: 12053 470
Bairro: CDHU

JOAO ORTIZ ENG ESCOLA MUNICIPAL DE CIENCIAS AERONAUTICAS

Dados de Localização

Diretoria: TAUBATE
Município: TAUBATE
Telefone: 012 - 36087579
Endereço: AVENIDA TOME PORTES DEL REI, 507
CEP: 12070 610
Bairro: VILA SAO JOSE

JOAO ROMAN EMEIEF

Dados de Localização

Diretoria: TAUBATE
Município: TAUBATE
Telefone: 012 - 36260215
Endereço: ESTRADA MUNICIPAL DA PEDRA NEGRA, 921
CEP: 12010 970
Bairro: PEDRA NEGRA

JOAQUIM FRANCA VEREADOR EMEF

Dados de Localização

Diretoria: TAUBATE
Município: TAUBATE
Telefone: 012 - 36313036
Endereço: RUA BELMIRO DAS CHAGAS, 100
CEP: 12053 350
Bairro: PARQUE SAO CRISTOVAO

JOSE ANGELO VICTAL DIACONO EMEF

Dados de Localização

Diretoria: TAUBATE
Município: TAUBATE
Telefone: 012 - 36313225
Endereço: AVENIDA PRESIDENTE GETULIO VARGAS, 625
CEP: 12010 500
Bairro: SANTA LUZIA

JOSE ANTONIO DO COUTO DOM EMEF

Dados de Localização

Diretoria: TAUBATE
Município: TAUBATE
Telefone: 012 - 36086919
Endereço: RUA PROJETADA, 251
CEP: 12071 610
Bairro: JARDIM ANA EMILIA

JOSE BENEDITO MARCONDES DE MATOS CORONEL EMEF

Dados de Localização

Diretoria: TAUBATE
Município: TAUBATE
Telefone: 012 - 36311629
Endereço: RUA FREI FELICISSIMO MARIA DE PRADA, 133
CEP: 12082 150
Bairro: BOSQUE DA SAUDE

Seguem as unidades de saúde do município de Taubaté:

Estabelecimento	Endereço	Bairro	Telefone	Tipo de Unidade
AMBUL REGIONAL DE ESPECIALIDADES DR RENE RACHOO TAUBATE	RUA ALCAIDE MOR CAMARGO 100	JARDIM RUSSI	(12) 3632-2220	CLINICA ESPECIALIZADA/AMBULATORIO DE ESPECIALIDADE
APAE DE TAUBATE	FAZENDA CATAGUA S/N	FAZENDA CATAGUA	(12) 36219028	CLINICA ESPECIALIZADA/AMBULATORIO DE ESPECIALIDADE
CASA DA MAE TAUBATEANA TAUBATE	RUA BENEDITO CURSINO DOS SANTOS 202	JARDIM DAS NACOES	(12)2216600	POLICLINICA
CENTRO DE ATENCAO PSICOSSOCIAL CAPS AD TAUBATE	AV MARECHAL DEODORO DA FONSECA 54	JD SANTA CLARA	(12)3631-6645	CENTRO DE ATENCAO PSICOSSOCIAL
CENTRO DE ATENCAO PSICOSSOCIAL CAPS INFANTIL TAUBATE	AV MARECHAL DEODORO DA FONSECA 120	JD SATA CLARA		CENTRO DE ATENCAO PSICOSSOCIAL
CENTRO DE ATENCAO PSICOSSOCIAL TAUBATE	AVENIDA INGLATERRA 240	JD DAS NACOES	(12)3632-1368	CENTRO DE ATENCAO PSICOSSOCIAL
CENTRO DE CONTROLE DE ZOOSE DE TAUBATE	RUA PRFA ESCOLASTICA BICUDO 541	INDEPENDENCIA	(12) 2216600	UNIDADE DE VIGILANCIA EM SAUDE
CENTRO DE DETENCAO PROVISORIA DE TAUBATE	AV AMADOR BUENO DE VEIGA 5000	JARDIM GURILANDIA	(12)36087900	CENTRO DE SAUDE/UNIDADE BASICA
CENTRO DE LABORATORIO REGIONAL INSTITUTO ADOLFO LUTZ TAUBATE	PRC CEL VITORIANO 23	CENTRO	(12) 3621-2742	LABORATORIO CENTRAL DE SAUDE PUBLICA - LACEN
CENTRO MUNICIPAL DE DIAGNOSTICO POR IMAGEM TAUBATE	RUA VICENTE DA COSTA BRAGA S/N	CENTRO	(12)2216600	POLICLINICA
CENTRO MUNICIPAL DE ESPECIALIDADES MEDICAS TAUBATE	RUA BENEDITO CURSINO DOS SANTOS 220	JD DAS NACOES	(12)3635-2300	POLICLINICA
CIMEEEF MADRE CECILIA TAUBATE	PRC CEL VITORIANO 01	CENTRO	(12)22550000	CLINICA ESPECIALIZADA/AMBULATORIO DE ESPECIALIDADE
CLINICA DE ONCOLOGIA DRPAULO EMILIO PINTO TAUBATE	AVN TIRADENTES 280	CENTRO	(12)3632-3832	UNIDADE DE APOIO DIAGNOSE E TERAPIA (SADT ISOLADO)

CLINICA NOVE DE JULHO TAUBATE	AVENIDA NOVE DE JULHO 415	CENTRO	(12)36252000	CLINICA ESPECIALIZADA/AMBULATORIO DE ESPECIALIDADE
DEPARTAMENTO DE SAUDE	RUA DOS OPERARIOS 299	CENTRO	(12)2216600	SECRETARIA DE SAUDE
FONEM TAUBATE	RUA DOS BOMBEIROS 615	JARDIM MOURISCO		CLINICA ESPECIALIZADA/AMBULATORIO DE ESPECIALIDADE
HOSPITAL DE CUSTODIA E TRATAMENTO DR ARNALDO A FERREIRA	AV MARECHAL DEODORO DA FONSECA 746	CENTRO	(12)2212022	CENTRO DE SAUDE/UNIDADE BASICA
HOSPITAL ESCOLA DA UNIVERSIDADE DE TAUBATE	AVN GRANADEIRO GUIMARAES 270	CENTRO	(12) 3625-7500	HOSPITAL GERAL
HOSPITAL REGIONAL DO VALE DO PARAIBA	AV TIRADENTES 280	CENTRO	(12)36342000	HOSPITAL GERAL
INSTITUTO DE NEFROLOGIA DE TAUBATE	AVN BANDEIRANTES 3100	JAD EULALIA	(12)36259300	UNIDADE DE APOIO DIAGNOSE E TERAPIA (SADT ISOLADO)
LABORATORIO DO POVO DE TAUBATE	RUA MARQUES DO HERVAL 409	CENTRO		UNIDADE DE APOIO DIAGNOSE E TERAPIA (SADT ISOLADO)
LITOTAU	AVN GRANADEIRO GUIMARAES 251	CENTRO	(12)2223311	CLINICA ESPECIALIZADA/AMBULATORIO DE ESPECIALIDADE
NUCLEO DE HEMATOLOGIA E HEMOTERAPIA DE TAUBATE	RUA JOAQUIM TAVORA S/N ANEXO HOSP UNIVERSIT	CENTRO	(12)2334422	UNIDADE DE APOIO DIAGNOSE E TERAPIA (SADT ISOLADO)
NUCLEO DO PROG DE SAUDE DA FAMILIA ESPLANADA SANTA TEREZINHA	RUA ONDINA ORTIZ AMADEI BERINGHS S/N	ESPLANADA STA TEREZI	(12)2216600	CENTRO DE SAUDE/UNIDADE BASICA
NUCLEO DO PROGRAMA DE SAUDE DA FAMILIA AGUA QUENTE	RUA JOSE TEOFILO DA CRUZ 600	AGUA QUENTE	36310483	CENTRO DE SAUDE/UNIDADE BASICA
NUCLEO DO PROGRAMA DE SAUDE DA FAMILIA BARREIRO	RUA JOSE CANDIDO DE OLIVEIRA 2685	BARREIRO	(12)216600	CENTRO DE SAUDE/UNIDADE BASICA
NUCLEO DO PROGRAMA DE SAUDE DA FAMILIA CHACARA SILVESTRE	RUA JOSE CARLOS MANTOVANI 50	CHACARA SILVESTRE	(12)2216600	CENTRO DE SAUDE/UNIDADE BASICA
NUCLEO DO PROGRAMA DE SAUDE DA FAMILIA MARLENE MIRANDA	RUA 12 15	MARLENE MIRANDA	(12)2216600	CENTRO DE SAUDE/UNIDADE BASICA
NUCLEO DO PROGRAMA DE SAUDE DA FAMILIA MONJOLINHO	ESTRADA MUNICIPAL DA SETE VOLTAS 12560	MONJOLINHO	(12)36310397	CENTRO DE SAUDE/UNIDADE BASICA

NUCLEO DO PROGRAMA DE SAUDE DA FAMILIA PAIOL	ESTRADA PARTICULAR S/N	PAIOL	(12)36260219	CENTRO DE SAUDE/UNIDADE BASICA
NUCLEO DO PROGRAMA DE SAUDE DA FAMILIA PIRATININGA	RUA ANTONIO CURSINO DOS SANTOS 545	VILA BELA	(12)2216600	CENTRO DE SAUDE/UNIDADE BASICA
NUCLEO DO PROGRAMA DE SAUDE DA FAMILIA SANTA TEREZA	RUA ANTONIO DA SILVA LOBO 1364	JARDIM STA TEREZA	(12)2216600	CENTRO DE SAUDE/UNIDADE BASICA
NUCLEO DO PROGRAMA DE SAUDE DA FAMILIA SAO GONCALO	RUA CAMILO GOMES QUINTANINHA 851	SAO GONCALO	(12)3622-0239	CENTRO DE SAUDE/UNIDADE BASICA
OBRA SOCIAL VILA APARECIDA OSVA	AVN DOUTOR CESAR COSTA 800	VILA APARECIDA	(12)2216600	CONSULTORIO ISOLADO
PAMO AEROPORTO	RUA DINORAH PEREIRA RAMOS BRITO 363	PRQ AEROPORTO	(12)3631-0433	CENTRO DE SAUDE/UNIDADE BASICA
PAMO ANA ROSA	RUA ANTONIO VIEIRA DA MAIA 431	ANA ROSA	(12)3608-0305	CENTRO DE SAUDE/UNIDADE BASICA
PAMO BARONESA	RUA MNS ANTONIO VIEIRA 89	BARONESA	(12)3631-0252	CENTRO DE SAUDE/UNIDADE BASICA
PAMO BELEM	RUA MARIA RITA BASSO 180	BELEM	(12)3631-0434	CENTRO DE SAUDE/UNIDADE BASICA
PAMO BONFIM	RUA JUTA FABRIL 29	BONFIM	(12)3631-0315	CENTRO DE SAUDE/UNIDADE BASICA
PAMO BOSQUE DA SAUDE	RUA DONA DINA MOREIRA 75	BOSQUE DA SAUDE	(12)3631-0377	CENTRO DE SAUDE/UNIDADE BASICA
PAMO CAIEIRAS	EST MUNICIPAL GERALDO CURSINO DE MOURA S/N	CAIEIRAS	(12)3626-0201	CENTRO DE SAUDE/UNIDADE BASICA
PAMO CHACARAS REUNIDAS BRASIL	RUA EXP BENEDITO DE MOURA 222	GRANJA RBRASIL	(12)3631-0247	CENTRO DE SAUDE/UNIDADE BASICA
PAMO CIDADE JARDIM	RUA MANOEL HUMIA DURAN 241	CIDADE JARDIM	(12)3631-0251	CENTRO DE SAUDE/UNIDADE BASICA
PAMO ESTIVA	PRQ ANTONIO LUCCI 6	ESTIVA	(12)2216600	CENTRO DE SAUDE/UNIDADE BASICA
PAMO GURILANDIA	RUA TICO TICO 61	JAD GURILANDIA	(12)2216600	CENTRO DE SAUDE/UNIDADE BASICA
PAMO IAPI	PRC DE ESPORTES VISCONDE DE TREMEMBE 20 NC	MONCAO	(12)22166000	CENTRO DE SAUDE/UNIDADE BASICA
PAMO IMACULADA	RUA BENEDITA SENIRAMIS COUTO 59	FONTE IMACULADA	(12)22166000	CENTRO DE SAUDE/UNIDADE BASICA

PAMO INDEPENDENCIA	AVN INDEPENDENCIA 1640	INDEPENDENCIA	(12)2216600	CENTRO DE SAUDE/UNIDADE BASICA
PAMO JARAGUA	RUA JOAO MONTEIRO FRANCA S/N	JARAGUA VELHO	(12)2216600	CENTRO DE SAUDE/UNIDADE BASICA
PAMO JARDIM RESENDE	RUA EVANGELINA MONTEIRO DA SILVA 154	JAD RESENDE	(12)2216600	CENTRO DE SAUDE/UNIDADE BASICA
PAMO MOURISCO	RUA FRANCISCO ESCOBAR S/N	JAD MORISCO	(12)2216600	CENTRO DE SAUDE/UNIDADE BASICA
PAMO NOVO HORIZONTE	AV FRANCISCO ALVES MONTEIRO 45	NOVO HORIZONTE	(12)2216600	CENTRO DE SAUDE/UNIDADE BASICA
PAMO PARQUE PADUAN	RUA OSCAR SEVERIANO DOS ANJOS S/N	PQ PADUAN	(12)221660	CENTRO DE SAUDE/UNIDADE BASICA
PAMO PEDRA NEGRA	ESTRADA DO BAIRRO PEDRA NEGRA S/N	PEDRA NEGRA	(12)2216600	CENTRO DE SAUDE/UNIDADE BASICA
PAMO PINHEIRINHO	ESTRADA MUNICIPAL DO PINHEIRINHO 40	PINHEIRINHO	(12)221660	CENTRO DE SAUDE/UNIDADE BASICA
PAMO PLANALTO	RUA PLANALTO S/N	PRQ PLANALTO	(12)2216600	CENTRO DE SAUDE/UNIDADE BASICA
PAMO POUSO FRIO	RUA POUSO FRIO S/N	POUSO FRIO	(12)2216600	CENTRO DE SAUDE/UNIDADE BASICA
PAMO QUIRIRIM	RUA FRANCISCO ALVES DE OLIVEIRA 150	QUIRIRIM	(12)2216600	CENTRO DE SAUDE/UNIDADE BASICA
PAMO REGISTRO	EST TAUBATE UBATUBA S/N	REGISTRO	() 1222166	CENTRO DE SAUDE/UNIDADE BASICA
PAMO SANTA FE	ESTRADA DO PINHAO S/N	SANTA FE	(12)2216600	CENTRO DE SAUDE/UNIDADE BASICA
PAMO SANTA ISABEL	RUA JOSE MARTINUS RONCONI 151	JAD ISABEL	(12) 2216600	CENTRO DE SAUDE/UNIDADE BASICA
PAMO SANTA LUZIA RURAL	ESTRADA MUNICIPAL JOAQUIM M PEREIRA S/N LARGO DA IGREJA	SANTA LUZIA RURAL	(12)2216600	CENTRO DE SAUDE/UNIDADE BASICA
PAMO SANTO ANTONIO	AVN DOS BANDEIRANTES S/N	RESID SITIO STO ANT	(12)2216600	CENTRO DE SAUDE/UNIDADE BASICA
PAMO SAO JOAO	RUA IMACULADA 85	SAO JOAO	(12)36222028	CENTRO DE SAUDE/UNIDADE BASICA
PAMO SAO JOSE DO MACUCO	RUA SAO JOSE DOMACUCO S/N	SAO JOSE DO MACUCO	(12)2216600	CENTRO DE SAUDE/UNIDADE BASICA
PAMO SAO PEDRO	RUA MARECHAL RONDON 374	ALTO SAO PEDRO	(12)2216600	CENTRO DE SAUDE/UNIDADE BASICA
PAMO SETE VOLTAS	ESTRADA MUNICIPAL DAS	SETE VOLTAS	(12)2216600	CENTRO DE SAUDE/UNIDADE BASICA

	SETE VOTAS S/N			
PAMO TRES MARIAS I	RUA ARMANDO DE MOURA 290	PRQ TRES MARIAS	(12)2216600	CENTRO DE SAUDE/UNIDADE BASICA
PAMO TRES MARIAS II	RUA PROF GENTIL DE CAMARGO 1247	TRES MARIAS	(12)2216600	CENTRO DE SAUDE/UNIDADE BASICA
PAMO VILA CAETANO	ESTRADA MUN FRANCISCO A MONTEIRO S/N	VL CAETANO	(12)36216600	CENTRO DE SAUDE/UNIDADE BASICA
PAMO VILA MARLI	RUA ERMENIA MATTOS RIBAS S/N	VIL MARLI	(12)2216600	CENTRO DE SAUDE/UNIDADE BASICA
PAMO VILA SAO CARLOS	RUA FRANCISCO AS TOFFULI 201	VL SAO CARLOS	(12)2216600	CENTRO DE SAUDE/UNIDADE BASICA
PAMO VILA SAO GERALDO	RUA RIO DE JANEIRO S/N	JD DOS ESTADOS	(12)2216600	CENTRO DE SAUDE/UNIDADE BASICA
PAMO VILA SAO JOSE	PRC DA INCONFIDENCIA 67	VIL SAO JOSE	(12)2216600	CENTRO DE SAUDE/UNIDADE BASICA
PAMO VILA VELHA	ESTRADA TAUBATE CACAPAVA S/N	VILA VELHA	(12)36216600	CENTRO DE SAUDE/UNIDADE BASICA
POSTO DE PUERICULTURA ONDINA AMADEI BERINGHS	PRQ CORONEL VITORIANO 99	CENTRO	(12)3621-3400	CENTRO DE SAUDE/UNIDADE BASICA
POSTO ODONTOLOGICO CECAP II	RUA OITO 19	CECAP II	(12)2216600	CENTRO DE SAUDE/UNIDADE BASICA
PRONTO ATENDIMENTO E ESPECIALIDADES ODONTOLOGICAS TAUBATE	AVN INGLATERRA S/N	JAD DAS NACOES	(12)2216600	CLINICA ESPECIALIZADA/AMBULATORIO DE ESPECIALIDADE
PRONTO ATENDIMENTO GURILANDIA	RUA TICO TICO 61	JAD GURILANDIA	(12)3608-0304	PRONTO ATENDIMENTO
PRONTO SOCORRO MUNICIPAL DE TAUBATE	RUA BENEDITO CURSINO DOS SANTOS 101	CENTRO	(12)3621-3800	PRONTO SOCORRO GERAL
SES SP DEPARTAMENTO REGIONAL DE SAUDE 17 TAUBATE	RUA ALCAIDE MOR CAMARGO 100	JARDIM RUSSI		SECRETARIA DE SAUDE
SUPERINTENDENCIA DE CONTROLE DE ENDEMIAS SUCEN TAUBATE	AVN NOVE DE JULHO 372	CENTRO	(12)2327544	UNIDADE DE VIGILANCIA EM SAUDE
UNIDADE MOVEL I DE TAUBATE	RUA DOS OPERARIOS 299	CENTRO	(12)2216600	UNIDADE MOVEL TERRESTRE
UNIDADE MOVEL II DE TAUBATE	RUA DOS OPERARIOS 299	CENTRO	(12)2216600	UNIDADE MOVEL TERRESTRE
UNIDADE MOVEL III DE TAUBATE	RUA DOS OPERARIOS 299	CENTRO	(12)2216600	UNIDADE MOVEL TERRESTRE
UNIDADE	AVN FRANCISCO	VILA SAO	(12)2216600	CENTRO DE SAUDE/UNIDADE

ODONTOLOGICA CONVENTINHO	BARRETO LEME 550	GERALDO		BASICA
VIGILANCIA EPIDEMIOLOGICA DA DRS17 TAUBATE	PRACA CORONEL VITORIANO 23	CENTRO	(12)2334139	UNIDADE DE VIGILANCIA EM SAUDE
VIGILANCIA EPIDEMIOLOGICA DE TAUBATE	RUA DOS OPERARIOS 299 SALA 02	CENTRO	(12)2216600	UNIDADE DE VIGILANCIA EM SAUDE
VIGILANCIA SANITARIA DA DRS 17 TAUBATE	LARGO SANTA LUZIA 25	SANTA LUZIA	(12)2334225	UNIDADE DE VIGILANCIA EM SAUDE

2.1.3. Relato de Campo e Registro Fotográfico

A UIT Taubaté se caracteriza por deter os principais órgãos de administração municipal, bem como a maioria dos equipamentos públicos do município.

Com uma população de quase 300 mil habitantes e um grau de urbanização de 97,84%, segundo dados da Fundação SEADE, o município de Taubaté se caracteriza por sua centralidade para os municípios da Região Metropolitana do Vale do Paraíba e Litoral Norte.

Devido à sua posição geográfica, o município de Taubaté se torna um importante ponto estratégico para os demais municípios da RMVPLN, uma vez que liga tanto o médio Vale do Paraíba do Sul aos municípios localizados na Serra da Mantiqueira através da Rodovia Floriano Rodrigues Pinheiro, como o litoral Norte pelo município de Ubatuba pela Rodovia Oswaldo Cruz.

Do ponto de vista residencial, a UIT Taubaté apresenta padrões pouco divergentes quanto às suas edificações, sendo encontrados próximo ao centro comercial, bairros de médio a médio alto padrão aquisitivo. Na medida em que se afasta do centro comercial, mais ainda no Centro do município de Taubaté, já pode-se encontrar casas de alto padrão aquisitivo, padrão este localizado no bairro Jardim das Nações.

Quanto ao padrão comercial, a UIT Taubaté concentra os principais centros comerciais do município, sendo esta região localizada na Praça Dom Epaminondas e ruas adjacentes. Nesta área comercial encontram-se os calçadões da cidade formados por grandes lojas de departamentos, eletrodomésticos e móveis, além de um grande número de lojas dedicadas ao ramo de vestuário.

Do ponto de vista industrial, a UIT Taubaté abriga poucas empresas principalmente às margens da Rodovia Presidente Dutra, sendo as principais plantas empresariais do município, localizadas nas demais UITs, prevalecendo assim o padrão predominantemente comercial da UIT Taubaté.

O registro fotográfico a seguir apresenta a pesquisa realizada *in loco*, no dia 26/11/2012, pela equipe da FESPSP:



Prefeitura Municipal de Taubaté (Avenida Tiradentes)



Padrão residencial (Parque Senhor do Bomfim)



Padrão residencial (Parque Senhor do Bomfim)



Residencial de médio alto padrão (Parque Senhor do Bomfim)



Padrão residencial (Parque Senhor do Bomfim)



Residencial de alto padrão (Jardim das Nações Unidas)



Residencial de alto padrão (Jardim das Nações Unidas)



Câmara Municipal de Taubaté (Rua Jocundo Pastorelli)



Padrão comercial (Rua Dr. Pedro Costa – Centro)



Padrão comercial (Praça Dom Epaminondas- Centro)

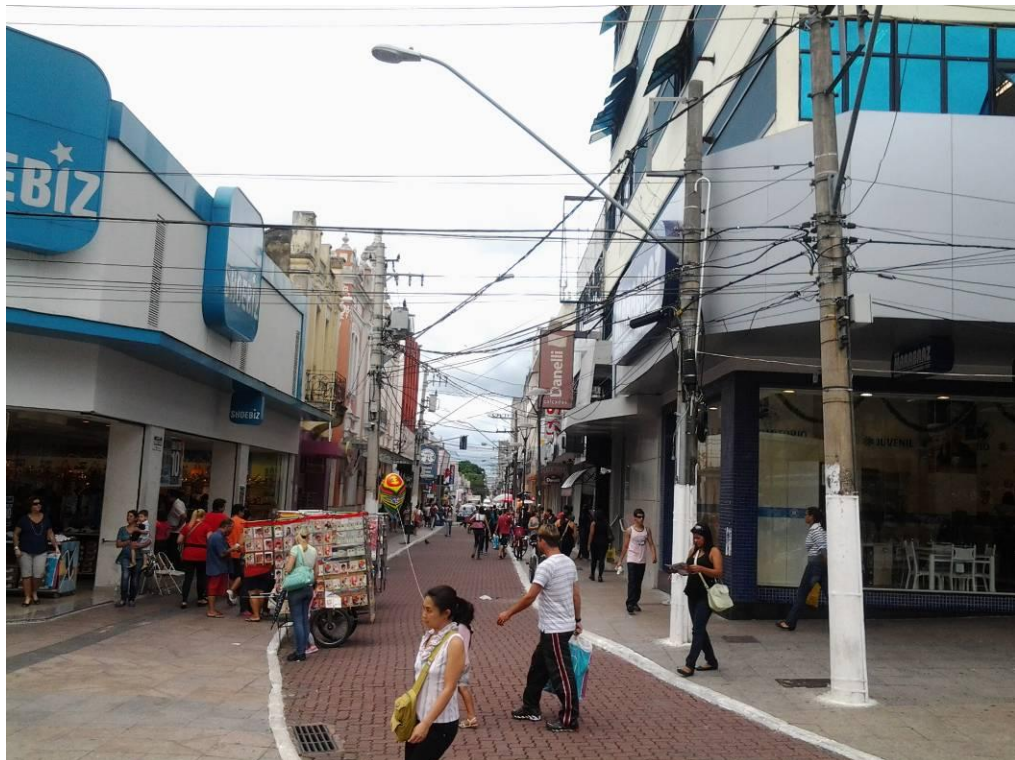

Padrão comercial (Calçadão- Centro)



Padrão comercial (Praça Dom Epaminondas- Centro)



Igreja de São Francisco (Praça Dom Epaminondas)



Padrão comercial (Praça Dom Epaminondas- Centro)



Padrão comercial (Praça Dom Epaminondas- Centro)



Padrão comercial (Rua Dona Chiquinha de Matos- Centro)



Padrão comercial (Rua XV de Novembro)



Hospital Regional de Taubaté (Rua Portugal)



Hospital Regional de Taubaté (Rua Portugal)



Escola Municipal de Música Maestro Fego Camargo (Rua Portugal)



Residencial de médio padrão (Bairro Jardim das Bandeiras)



Residencial de médio padrão (Bairro Jardim das Bandeiras)



Residencial de médio padrão (Rua Blumenau)



Residencial de médio padrão (Avenida José Bonifácio Moreira)



Residencial de médio padrão (Rua Nove)



Residencial de médio padrão (Rua Vinte e Seis)

2.2. UIT 2 - Três Marias

2.1.4. Principais Acessos

Os principais acessos para a UIT Três Marias são realizados pelas seguintes vias:

- Rodovia Presidente Dutra (BR- 116);
- Rodovia Oswaldo Cruz (SP- 121);
- Estrada Velha Taubaté- Pindamonhangaba.

A UIT Três Marias apresenta as delimitações geográficas a seguir:

- Norte: município de Tremembé;
- Leste: UIT Rio das Pedras e município de Pindamonhangaba;
- Sul: UIT Ribeirão das Pedras;
- Oeste: UIT Ribeirão Piracanguá e UIT Quirim (Distrito).

2.1.5. Equipamentos

Os equipamentos públicos de educação e de saúde do município de Taubaté estão relacionados na UIT1 – Taubaté, bem como seus endereços e contatos telefônicos.

2.1.6. Relato de Campo e Registro Fotográfico

A UIT Três Marias se caracteriza por apresentar um padrão espacial essencialmente residencial localizada próximo ao Centro do município de Taubaté.

Do ponto de vista residencial, a UIT conta com alguns bairros considerados de médio padrão, que se constituem como a região mais adensada do município de Taubaté, com exceção da área central da cidade. O nome Parque Três Marias se dá ao bairro por este ser formado por 3 bairros menores que levam o nome de Sandra Maria, Sonia Maria e Silvia Maria.

Próximo à Estrada do Ipiranga, na porção sul da UIT Três Marias, encontra-se o Bairro Chácara São Silvestre, sendo este constituído de residências de baixo padrão construtivo.

O Bairro também se destaca por abrigar uma grande área militar do exército brasileiro, a AVEX Taubaté (Aviação do Exército), local onde estão instalados alguns institutos do exército e também é utilizado com área de treinamento pelo Exército Brasileiro.

O registro fotográfico a seguir apresenta a pesquisa realizada *in loco*, no dia 26/11/2012, realizada pela equipe da FESPSP:



Quartel (Avenida Olimpia Ortiz Patto)



Quartel (Avenida Olimpia Ortiz Patto)



Padrão residencial (Bairro Parque Três Marias)



Padrão residencial (Bairro Parque Três Marias)



Área militar (Bairro Parque Três Marias)



Vistada Bairro Parque Três Marias



Área militar (Bairro Parque Três Marias)



Padrão residencial (Avenida José Bonifácio Moreira)



Padrão residencial (Avenida José Bonifácio Moreira)



Residencial de médio a baixo padrão (Bairro Chácara São Silvestre)



Estação do Tratamento de Água (Estrada do Ipiranga)

2.3. UIT 3- Ribeirão das Pedras

2.3.1. Principais Acessos

Os principais acessos para a UIT Ribeirão das Pedras são realizados pelas seguintes vias:

- Rodovia Presidente Dutra (BR- 116);
- Rodovia Oswaldo Cruz (SP- 121).

A UIT Ribeirão das Pedras apresenta as delimitações geográficas a seguir:

- Norte: UIT Três Marias e UIT Ribeirão Piracanguá;
- Leste: município de Pindamonhangaba;
- Sul: UIT APA Mananciais do Vale do Paraíba do Sul/Taubaté;
- Oeste: UIT Quirim (Distrito) e município de Caçapava.

2.3.2. Equipamentos

Os equipamentos públicos de educação e de saúde do município de Taubaté estão relacionados na UIT1 – Taubaté, bem como seus endereços e contatos telefônicos.

2.3.3. Relato de Campo e Registro Fotográfico

A UIT Ribeirão das Pedras caracteriza-se por apresentar uma grande extensão territorial, porém com pouca diferenciação quanto ao seu padrão espacial.

Do ponto de vista residencial, a UIT apresenta alguns conjuntos de chácaras residenciais ou de lazer, sendo algumas inclusive de alto padrão, sendo este o uso predominante na UIT. Além de conjuntos de chácaras, ainda é possível se encontrar algumas chácaras e sítios de produção, porém a maior produção agropecuária do município se encontra em outras regiões.

Os principais bairros da UIT são o bairro Sete Voltas e bairro Alto de São Pedro, sendo considerados bairros pouco povoados.

O registro fotográfico a seguir apresenta a pesquisa realizada *in loco*, no dia 26/11/2012, realizada pela equipe da FESPSP:



Chácara residencial ou de lazer (Bairro Sete Voltas)



Sítio ou chácara agrícola (Bairro Sete Voltas)



Área de pastagem (Bairro Sete Voltas)



Chácara residencial ou de lazer (Bairro Sete Voltas)



Chácara residencial ou de lazer (Bairro Sete Voltas)



Fazendas Reunidas Taubaté



Padrão residencial



Sítio ou chácara de produção

2.4. UIT 4 - UIT APA MANANCIAIS DO VALE RIO PARAÍBA DO SUL/TAUBATÉ

2.4.1. Principais Acessos

O principal acesso para a UIT APA Mananciais do Vale do Rio Paraíba do Sul/ Taubaté é realizado pela seguinte via:

- Rodovia Oswaldo Cruz (SP- 121).

A UIT APA Mananciais do Vale do Rio Paraíba do Sul/ Taubaté apresenta as delimitações geográficas a seguir:

- Norte: UIT Ribeirão das Pedras e município de Pindamonhangaba;
- Leste: município de Lagoinha;
- Sul: município de São Luiz do Paraitinga;
- Oeste: município de Redenção da Serra.

2.4.2. Equipamentos

Os equipamentos públicos de educação e de saúde do município de Taubaté estão relacionados na UIT1 – Taubaté, bem como seus endereços e contatos telefônicos.

2.4.3. Relato de Campo e Registro Fotográfico

A UIT APA Mananciais do Vale do Rio Paraíba do Sul/ Taubaté se caracteriza por possuir uma grande extensão territorial que abrange toda a porção sul do município até a fronteira com Redenção da Serra, São Luiz do Paraitinga e Lagoinha.

Quanto ao padrão espacial, a UIT APA Mananciais do Vale do Rio Paraíba do Sul/ Taubaté se caracteriza por ser essencialmente rural, tendo como atividades predominantes, a rizicultura e a pecuária leiteira.

Do ponto de vista residencial, o principal bairro na porção Norte da UIT é o Bairro dos Remédios. O bairro se caracteriza como essencialmente rural sendo formado principalmente por sítios e chácaras de produção além de fazendas dedicadas principalmente à pecuária leiteira e rizicultura.

O registro fotográfico a seguir apresenta a pesquisa realizada *in loco*, no dia 26/11/2012, pela equipe da FESPSP:



Pecuária leiteira (Bairro dos Remédios)



Arrozal (Bairro dos Remédios)



Sítios de produção (Bairro dos Remédios)



Estrada Municipal do Taboão



Pecuária e rizicultura ao fundo (Estrada Municipal do Taboão)



Área de pastagem (Estrada Municipal do Taboão)



Área de pastagem (Estrada Municipal do Taboão)



Gasoduto Petrobrás (Estrada Municipal do Taboão)



Pecuária leiteira



Vegetação mata preservada



Vistada UIT APA Mananciais do Vale do Rio Paraíba do Sul/Taubaté



Área de pastagem

2.5. UIT 5 - Quiririm

2.5.1. Principais Acessos

Os principais acessos para a UIT Quiririm (Distrito) são realizados pelas seguintes vias:

- Rodovia Presidente Dutra (BR- 116);
- Rodovia Oswaldo Cruz (SP- 121);
- Rodovia Governador Carvalho Pinto (SP-70);
- Rodovia Floriano Rodrigues Pinheiro (SP-123).

A UIT Quiririm (Distrito) apresenta as delimitações geográficas a seguir:

- Norte: UIT Ribeirão da Serra;
- Leste: UIT Taubaté;
- Sul: UIT Ribeirão Piracanguá;
- Oeste: município de Caçapava.

2.5.2. Equipamentos

Os equipamentos públicos de educação e de saúde do município de Taubaté estão relacionados na UIT1 – Taubaté, bem como seus endereços e contatos telefônicos.

2.5.3. Relato de Campo e Registro Fotográfico

A UIT Quiririm se caracteriza por apresentar algumas peculiaridades quanto ao seu padrão espacial.

Localizada no Distrito de Quiririm, a UIT tem como padrão residencial, em sua maior parte construções de médio padrão e semelhante aos bairros próximos ao Centro do município de Taubaté. Além de residências de médio padrão também é

possível localizar algumas residências de alto padrão aquisitivo no Distrito de Quiririm, além de também algumas residências de baixo padrão, tornando-se assim a UIT Quiririm (Distrito) bastante diversificada quanto ao padrão das residências que a compõe.

Do ponto de vista comercial, o Distrito de Quiririm se destaca em toda a Região do Vale do Paraíba pela tradição de suas cantinas especializadas na culinária italiana. Sendo um distrito formado por uma colônia italiana, se preserva algumas tradições como a Festa de Quiririm e a presença do Museu da Imigração Italiana.

Quanto ao padrão industrial, o Distrito abriga um conjunto de pequenas empresas próximo à Rodovia Governador Carvalho Pinto, além da planta da Indústria Automobilística Volkswagen.

O registro fotográfico a seguir apresenta a pesquisa realizada *in loco*, no dia 26/11/2012, pela equipe da FESPSP:



Residencial de médio a baixo padrão (Distrito Quiririm)



Residencial de médio a baixo padrão (Distrito Quiririm)



Museu da Imigração Italiana (Distrito Quiririm)



Padrão residencial (Rua Projetada)



Padrão comercial (Rua Taubaté)



Padrão comercial (Distrito Quirim)



Padrão comercial (Distrito Quirim)



Igreja Matriz Quiririm (Rua Helvino de Moraes)



Praça ou área verde (Distrito Quiririm)



Praça ou área verde (Distrito Quiririm)



Padrão misto residencial e comercial (Distrito Quiririm)



Padrão residencial (Rua A)



Residencial de médio a alto padrão (Rua A)



Residencial de médio a alto padrão (Rua A)



Residencial de médio padrão (Rua Projetada)



Loteamento em construção (Distrito Quiririm)



Indústria Automobilística Volkswagen (Estrada Velha Rio- São Paulo)



Indústria Automobilística Volkswagen (Estrada Velha Rio- São Paulo)



Condomínio de Indústrias ao fundo (Distrito de Quiririm)

2.6. UIT 6- Ribeirão da Serra

2.6.1. Principais Acessos

Os principais acessos para a UIT Ribeirão da Serra são realizados pelas seguintes vias:

- Rodovia Floriano Rodrigues Pinheiro (SP-123);
- Estrada da Tataúba.

A UIT Ribeirão da Serra apresenta as delimitações geográficas a seguir:

- Norte: município de Monteiro Lobato;
- Leste: município de Tremembé;
- Sul: UIT Quiririm (Distrito);
- Oeste: município de Caçapava.

2.6.2. Equipamentos

Os equipamentos públicos de educação e de saúde do município de Taubaté estão relacionados na UIT1 – Taubaté, bem como seus endereços e contatos telefônicos.

2.6.3. Relato de Campo e Registro Fotográfico

A UIT Ribeirão da Serra se localiza à extremo Norte do município de Taubaté, fazendo fronteira com os municípios de Tremembé, Monteiro Lobato e Caçapava.

Do ponto de vista de seu padrão espacial e do uso e ocupação do solo, a UIT Ribeirão da Serra pode ser classificada como essencialmente rural. As principais atividades agropecuárias aplicadas nesta região do município são a pecuária leiteira, alguns sítios ou chácaras agrícolas com pequenas produções além de uma área de rizicultura.

Por estar já próximo à Serra da Mantiqueira, já é possível se encontrar alguns pontos de mata preservada em meio a algumas áreas destinadas à silvicultura.

O registro fotográfico a seguir apresenta a pesquisa realizada *in loco*, no dia 26/11/2012, pela equipe da FESPSP:



Vegetação mata



Sítio ou chácara agrícola (Estrada Municipal José Félix Monteiro)



Visada UIT Ribeirão da Serra



Pecuária caprinos (Estrada José Félix Monteiro)



Área de pastagem



Silvicultura ao fundo



Pecuária leiteira



Sítios de produção



Chácara residencial ou de lazer

2.7. UIT 7- Ribeirão Piracanguá

2.7.1. Principais Acessos

Os principais acessos para a UIT Ribeirão Piracanguá são realizados pelas seguintes vias:

- Rodovia Presidente Dutra (BR- 116);
- Rodovia Governador Carvalho Pinto (SP- 70).

A UIT Ribeirão Piracanguá apresenta as delimitações geográficas a seguir:

- Norte: UIT Quiririm (Distrito);
- Leste: UIT Três Marias;
- Sul: UIT Ribeirão das Pedras;
- Oeste: município de Caçapava.

2.7.2. Equipamentos

Os equipamentos públicos de educação e de saúde do município de Taubaté estão relacionados na UIT1 – Taubaté, bem como seus endereços e contatos telefônicos.

2.7.3. Relato de Campo e Registro Fotográfico

A UIT Ribeirão Piracanguá se caracteriza por apresentar um padrão espacial essencialmente rural.

Do ponto de vista residencial, a UIT conta com alguns conjuntos de chácaras residenciais ou de lazer, além de alguns sítios de produção e chácaras agrícolas presentes na região.

Do ponto de vista produtivo, a UIT tem uma produção agropecuária bastante tímida se comparada a outras áreas rurais do município, sendo as principais atividades rurais encontradas na UIT a pecuária leiteira.

O registro fotográfico a seguir apresenta a pesquisa realizada *in loco*, no dia 26/11/2012, pela equipe da FESPSP:



Vegetação mata preservada



Área de pastagem



Chácaras residenciais



Pecuária leiteira



Vegetação mata preservada



Vista da UIT Ribeirão Paracangá

RELATÓRIO DE VISITA MUNICÍPIO DE TAUBATÉ

Lugar: Sede Prefeitura

Código do lugar: 137010301

Data: 26/11/2012 08:27:31

Endereço: Avenida Tiradentes - Taubaté , SP

Anotação: Institucional



Fotos:



Anotação: Institucional

Lugar: Bairro Remédios

Código do lugar: 13704303

Data: 26/11/2012 10:06:10

Endereço: O - Taubaté , SP

Anotação: Pasto

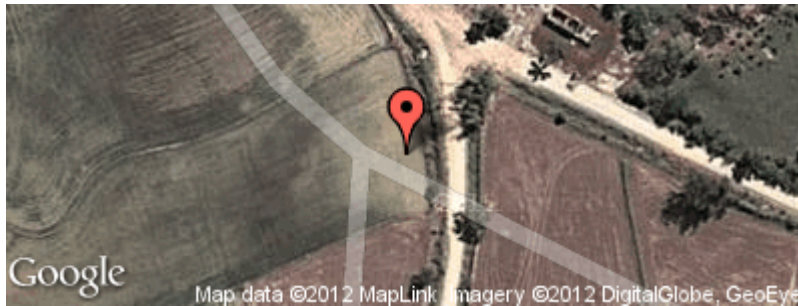

Fotos:



Anotação: Pasto



Anotação: Arrozal

Lugar: Arrozal

Código do lugar: 13704304

Data: 26/11/2012 10:16:27

Endereço: Bairro Remédios - Taubaté , SP

Anotação: Arrozal

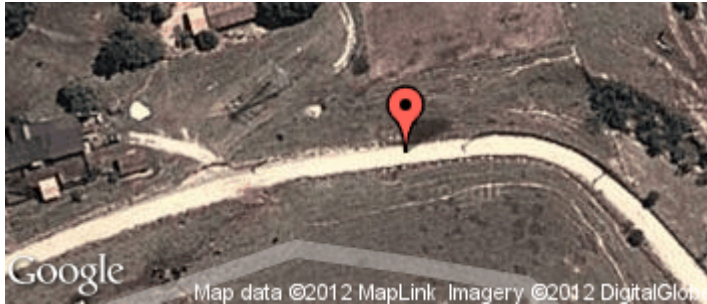

Fotos:





Anotação: Sítio ou chácara agrícola, granja, pesqueiro e haras.



Anotação: Pasto.

Lugar: Gasoduto Petrobras

Código do lugar: 13704305

Data: 26/11/2012 10:20:28

Endereço: Bairro Remédios - Taubaté , SP

Anotação: Infraestrutura Urbana e Rural.



Fotos:



Anotação: Infraestrutura Urbana e Rural.



Anotação: Sítio ou chácara agrícola, granja, pesqueiro e haras.

Lugar: Mata

Código do lugar: 13704306

Data: 26/11/2012 10:26:49

Endereço: A 6 KM DE TAUBATE/SP

Anotação: Mata

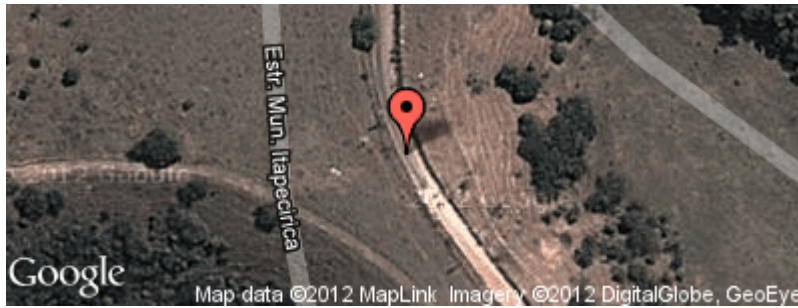

Lugar: Mata

Código do lugar: 13703307

Data: 26/11/2012 10:27:44

Endereço: A 6 KM DE TAUBATE/SP

Anotação: Mata



Fotos:



Anotação: Mata



Anotação: Sítio ou chácara agrícola, granja, pesqueiro e haras.



Anotação: Infraestrutura Urbana e Rural.

Lugar: Chácara residencial ou de lazer

Código do lugar: 13703308

Data: 26/11/2012 10:31:03

Endereço: R MARIA APARECIDA F DE JESUS, 146 - ALTO SÃO PEDRO - TAUBATÉ / SP

Anotação: Chácara residencial ou de lazer

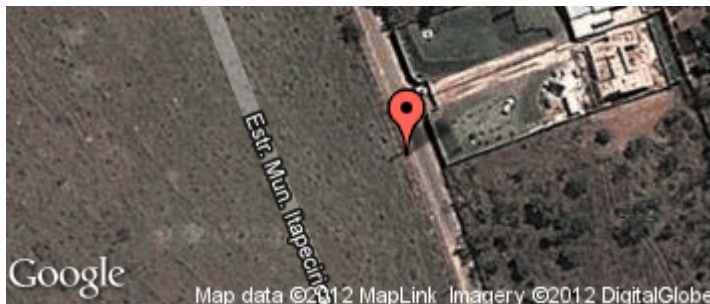

Fotos:



Anotação: Chácara residencial ou de lazer.
Loteamento

Lugar: Quartel

Código

do

lugar: 13702309

Data: 26/11/2012 10:35:01

Endereço: AV OLIMPIA ORTIZ PATTO, 602 - TAUBATÉ / SP

Anotação: Institucional



Fotos:



Anotação: Institucional



Anotação: Institucional

Lugar: Três Marias

Código do lugar: 13702310

Data: 26/11/2012 10:40:01

Endereço: AV JOSE BONIFACIO MOREIRA, 704 - TAUBATÉ / SP

Anotação: Residencial.



Fotos:



Anotação: Residencial.



Anotação: Residencial.

Lugar: Mirante

Código do lugar: 13702311

Data: 26/11/2012 10:45:36

Endereço: AV DOIS, 737 - TAUBATÉ / SP

Anotação: Institucional militar



Fotos:





Anotação: Residencial. Vista mirante



Anotação: Institucional militar

Lugar: Residencial

Código do lugar: 13702312

Data: 26/11/2012 10:55:42

Endereço: AV JOSE BONIFACIO MOREIRA, 1584 - TAUBATÉ / SP

Anotação: Residencial



Fotos:



Anotação: Residencial



Anotação: Residencial.

Lugar: Residencial. Baixo padrão.

Código do lugar: 13702313

Data: 26/11/2012 11:02:09

Endereço: ESTR DO IPIRANGA - TAUBATÉ / SP

Anotação: Residencial. Baixo padrão.



Fotos:



Anotação: Residencial

Lugar: Bairro das 7 Voltas

Código do lugar: 13702314

Data: 26/11/2012 11:13:20

Endereço: ESTR DA MALACACHÊTA - PINDAMONHANGABA / SP

Anotação: Sítio ou chácara agrícola, granja, pesqueiro e haras.

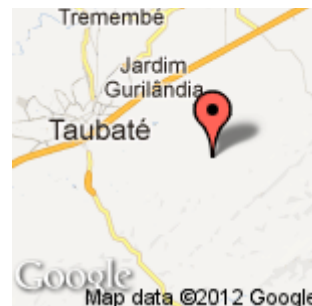
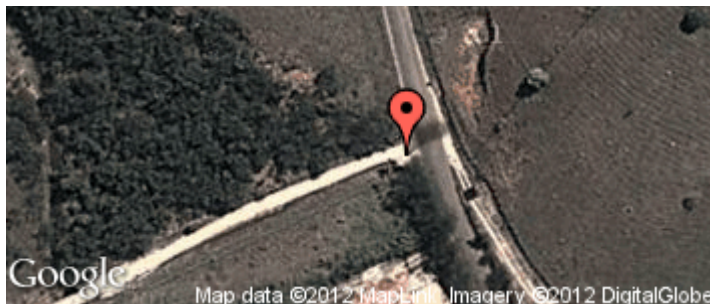

Lugar: Bairro sete Voltas

Código do lugar: 13703315

Data: 26/11/2012 11:14:34

Endereço: ESTR DA MALACACHÊTA - PINDAMONHANGABA / SP

Anotação: Sítio ou chácara agrícola, granja, pesqueiro e haras.

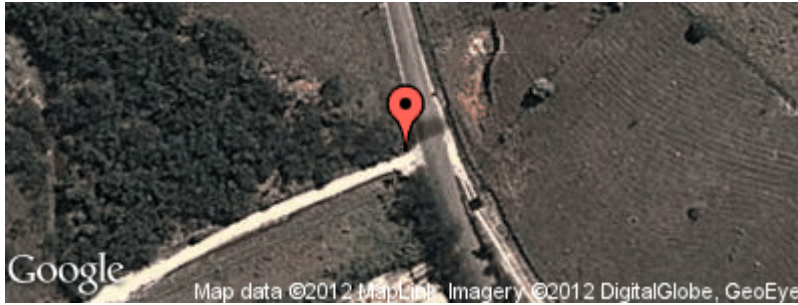

Fotos:



Anotação: Sítio ou chácara agrícola, granja, pesqueiro e haras.



Anotação: Sítio ou chácara agrícola, granja, pesqueiro e haras.

Lugar: Bairro Sete Voltas

Código do lugar: 13703316

Data: 26/11/2012 11:20:00

Endereço: A 9 KM DE TAUBATE/SP

Anotação: Chácara residencial ou de lazer.



Fotos:



Anotação: Chácara residencial ou de lazer.



Anotação: Chácara residencial ou de lazer.

Lugar: Sítio ou chácara agrícola, granja, pesqueiro e haras.

Código do lugar: 13703317

Data: 26/11/2012 11:23:08

Endereço: A 8 KM DE TAUBATE/SP

Anotação: Sítio ou chácara agrícola, granja, pesqueiro e haras.

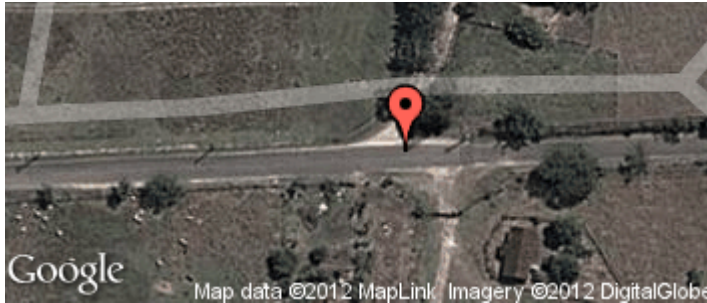

Fotos:



Anotação: Sítio ou chácara agrícola, granja, pesqueiro e haras.



Anotação: Campo.



Anotação: Residencial.



Anotação: Sítio ou chácara agrícola, granja, pesqueiro e haras.

Lugar: Infraestrutura Urbana e Rural

Código do lugar: 13702318

Data: 26/11/2012 11:28:47

Endereço: ESTR DO IPIRANGA - TAUBATÉ / SP

Anotação: Infraestrutura Urbana e Rural.



Fotos:



Anotação: Infraestrutura Urbana e Rural. ETA.



Anotação: Industrial.

Lugar: ETA

Código do lugar: 13702319

Data: 26/11/2012 11:33:48

Endereço: ESTR DO IPIRANGA - TAUBATÉ / SP

Anotação: Infraestrutura Urbana e Rural.



Fotos:



Anotação: Infraestrutura Urbana e Rural.

Lugar: Residencial de baixo Padrão

Código do lugar: 13705320

Data: 26/11/2012 13:19:25

Endereço: ROD FLORIANO RODRIGUES PINHEIRO - TAUBATÉ / SP

Anotação: Residencial.



Fotos:



Anotação: Residencial.



Anotação: Residencial.

Lugar: Museu da Imigração Italiana

Código do lugar: 13705321

Data: 26/11/2012 13:21:23

Endereço: R PROJETADA, 705 - TAUBATÉ / SP

Anotação: Educação, saúde, esporte, lazer e cultura.

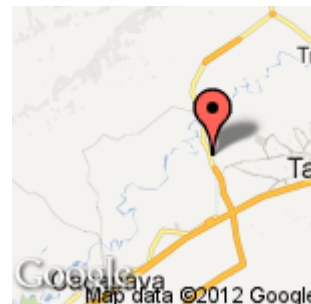

Fotos:



Anotação: Educação, saúde, esporte, lazer e cultura.



Anotação: Residencial.



Anotação: Sítio ou chácara agrícola, granja, pesqueiro e haras.

Lugar: Padrão Comercial Quiririm

Código do lugar: 13705322

Data: 26/11/2012 13:25:02

Endereço: R TAUBATÉ, 157 - TAUBATÉ / SP

Anotação: Comércio e serviço.



Fotos:



Anotação: Comércio e serviço.



Anotação: Comércio e serviço.



Anotação: Comércio e serviço.

Lugar: Igreja Quiririm

Código do lugar: 13705323

Data: 26/11/2012 13:29:48

Endereço: R HELVINO DE MORAES, 67 - QUIRIRIM - TAUBATÉ / SP

Anotação: Uso especial.



Fotos:



Anotação: Uso especial.



Anotação: Praça ou área verde urbana.



Anotação: Praça ou área verde urbana.



Anotação: Residencial.

Lugar: Residencial de alto Padrão

Código do lugar: 13705324

Data: 26/11/2012 13:35:31

Endereço: R A, 67 - TAUBATÉ / SP

Anotação: Residencial.



Fotos:

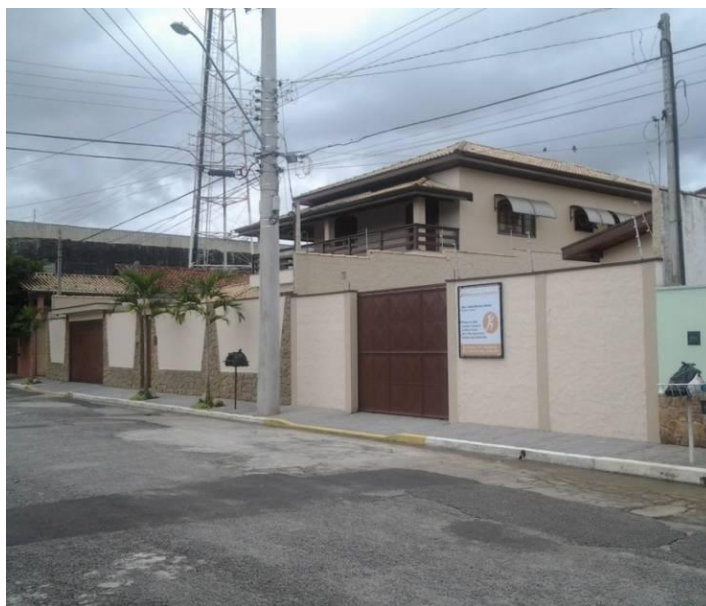

Anotação: Residencial.



Anotação: Residencial.



Anotação: Residencial.

Lugar: Distrito Quirim

Código do lugar: 13705325

Data: 26/11/2012 13:46:55

Endereço: R PROJETADA, 375 - TAUBATÉ / SP

Anotação: Residencial.

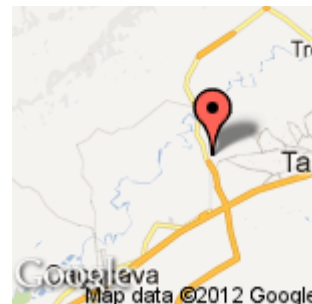

Fotos:



Anotação: Residencial. Médio baixo Padrão

Lugar: Loteamento em Construção

Código do lugar: 13705326

Data: 26/11/2012 13:53:03

Endereço: ESTR VITO ARDITO - TAUBATÉ/ SP

Anotação: Residencial.

Fotos:



Anotação: Residencial.

Lugar: Indústria Volkswagen

Código do lugar: 13705327

Data: 26/11/2012 13:59:05

Endereço: ESTR VELHA RIO - S. PAULO - TAUBATÉ / SP

Anotação: Industrial.

Fotos:



Anotação: Industrial



Anotação: Industrial.

Lugar: Área Industrial

Código do lugar: 13705328

Data: 26/11/2012 14:02:47

Endereço: AV MAJ. DR. WALDEMAR FURQUIM, 1184 - JARDIM SANTA TEREZA - TAUBATÉ / SP

Anotação: Industrial.

Fotos:



Anotação: Industrial.



Anotação: Residencial.



Anotação: Industrial.

Lugar: Vegetação Mata

Código do lugar: 13706329

Data: 26/11/2012 14:37:22

Endereço: A 16 KM DE CACAPAVA/SP

Anotação: Mata.

Fotos:



Anotação: Mata.

Lugar: Chácara

Código do lugar: 13706330

Data: 26/11/2012 14:39:27

Endereço: A 16 KM DE CACAPAVA/SP

Anotação: Sítio ou chácara agrícola, granja, pesqueiro e haras.

Fotos:



Anotação: Sítio ou chácara agrícola, granja, pesqueiro e haras.



Anotação: Vista da cidade

Lugar: Sítio ou chácara agrícola, granja, pesqueiro e haras.

Código do lugar: 13706331

Data: 26/11/2012 14:44:54

Endereço: A 15 KM DE CACAPAVA/SP

Anotação: Sítio ou chácara agrícola, granja, pesqueiro e haras.

Fotos:



Anotação: Sítio ou chácara agrícola, granja, pesqueiro e haras.

Lugar: Pecuária Caprinos

Código do lugar: 13706332

Data: 26/11/2012 14:47:47

Endereço: ESTR TATAÚBA - TAUBATÉ / SP

Anotação: Pasto.

Fotos:



Anotação: Pasto.



Anotação: Sítio ou chácara agrícola, granja, pesqueiro e haras.

Lugar: Produção Agrícola

Código do lugar: 13706333

Data: 26/11/2012 14:50:26

Endereço: Estrada José Félix Monteiro - Taubaté , SP

Anotação: Sítio ou chácara agrícola, granja, pesqueiro e haras.

Fotos:



Anotação: Sítio ou chácara agrícola, granja, pesqueiro e haras.



Anotação: Silvicultura.



Anotação: Pasto.

Lugar: Loteamento De chácaras

Código do lugar: 13706334

Data: 26/11/2012 14:54:01

Endereço: ESTR TATAÚBA - TAUBATÉ / SP

Anotação: Chácara residencial ou de lazer.

Fotos:



Anotação: Chácara residencial ou de lazer.

Lugar: Loteamento de chácaras

Código do lugar: 13706335

Data: 26/11/2012 14:59:36

Endereço: ESTR TATAÚBA - TAUBATÉ / SP

Anotação: Chácara residencial ou de lazer.

Fotos:



Anotação: Chácara residencial ou de lazer.

Lugar: Rizicultura

Código do lugar: 13706336

Data: 26/11/2012 15:01:56

Endereço: Estrada José Félix Monteiro - Taubaté , SP

Anotação: Rizicultura

Fotos:



Lugar: Residencial

Código do lugar: 13701337

Data: 26/11/2012 15:24:35

Endereço: AV CHARLES SCHNEIDER, 1986 - PARQUE SENHOR DO BONFIM - TAUBATÉ

Anotação: Residencial.

Fotos:



Anotação: Residencial



Anotação: Residencial

Lugar: Área em expansão

Código do lugar: 13701338

Data: 26/11/2012 15:26:51

Endereço: AV CHARLES SCHNEIDER, 1986 - PARQUE SENHOR DO BONFIM - TAUBATÉ

Anotação: Residencial alto Padrão

Fotos:



Anotação: Residencial



Anotação: Residencial



Anotação: Residencial.

Lugar: Residencial alto Padrão

Código do lugar: 13701339

Data: 26/11/2012 15:36:05

Endereço: R BOLÍVIA, 256 - JARDIM DAS NAÇÕES - TAUBATÉ / SP

Anotação: Residencial

Fotos:



Anotação: Residencial



Anotação: Residencial

Lugar: Câmara Municipal Taubaté

Código do lugar: 13701340

Data: 26/11/2012 15:40:52

Endereço: R JOCUNDO PASTORELLI, 256 - JARDIM DAS NAÇÕES - TAUBATÉ / SP

Anotação: Institucional

Fotos:



Anotação: Institucional

Lugar: Comércio e serviço. Corredor comercial

Código do lugar: 13701341

Data: 26/11/2012 15:52:40

Endereço: R DR. PEDRO COSTA, 43 - CENTRO - TAUBATÉ / SP

Anotação: Comércio e serviço. Corredor comercial

Fotos:



Anotação: Comércio e serviço. Popular

Lugar: Praça Dom Epaminondas

Código do lugar: 13701342

Data: 26/11/2012 15:54:42

Endereço: O Mesmo - Taubaté , SP

Anotação: Praça ou área verde urbana. Comércio e serviço

Fotos:



Anotação: Comércio e serviço.

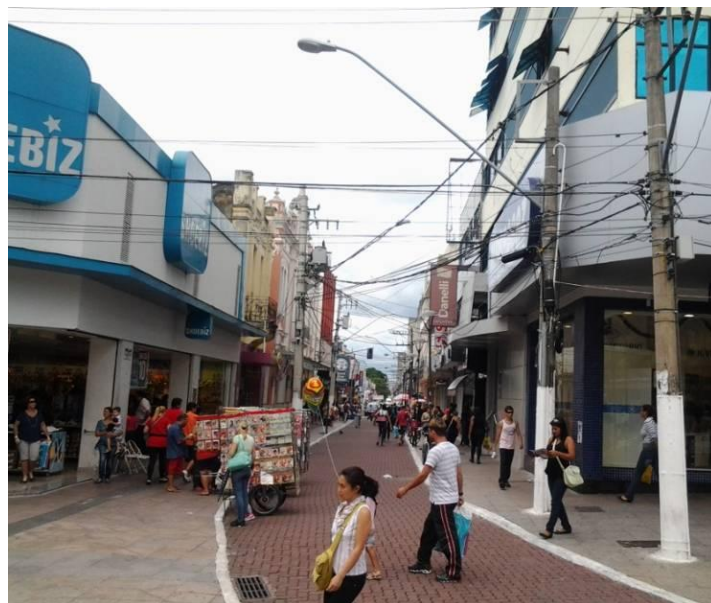

Anotação: Comércio e serviço.



Anotação: Comércio e serviço.



Anotação: Uso especial. Igreja São Francisco



Anotação: Comércio e serviço.



Anotação: Comércio e serviço.



Anotação: Comércio e serviço.

Lugar: Comércio e serviço.

Código do lugar: 13701343

Data: 26/11/2012 16:05:07

Endereço: Rua Dona Chiquinho De matos - Taubaté , SP

Anotação: Comércio e serviço.

Fotos:



Anotação: Comércio e serviço.



Anotação: Comércio e serviço.

Lugar: Comércio e serviço.

Código do lugar: 13701344

Data: 26/11/2012 16:08:00

Endereço: Rua xv De Novembro - Taubaté , SP

Anotação: Comércio e serviço.

Fotos:



Anotação: Comércio e serviço.

Lugar: Comércio e serviço.

Código do lugar: 13701345

Data: 26/11/2012 16:11:20

Endereço: R QUINZE DE NOVEMBRO, 809 - CENTRO - TAUBATÉ / SP

Anotação: Comércio e serviço.

Fotos:



Anotação: Comércio e serviço.



Anotação: Comércio e serviço.

Lugar: Hospital Regional Taubaté

Código do lugar: 13701346

Data: 26/11/2012 17:18:38

Endereço: R PORTUGAL, 85 - JARDIM DAS NAÇÕES - TAUBATÉ / SP

Anotação: Educação, saúde, esporte, lazer e cultura.

Fotos:



Anotação: Educação, saúde, esporte, lazer e cultura.

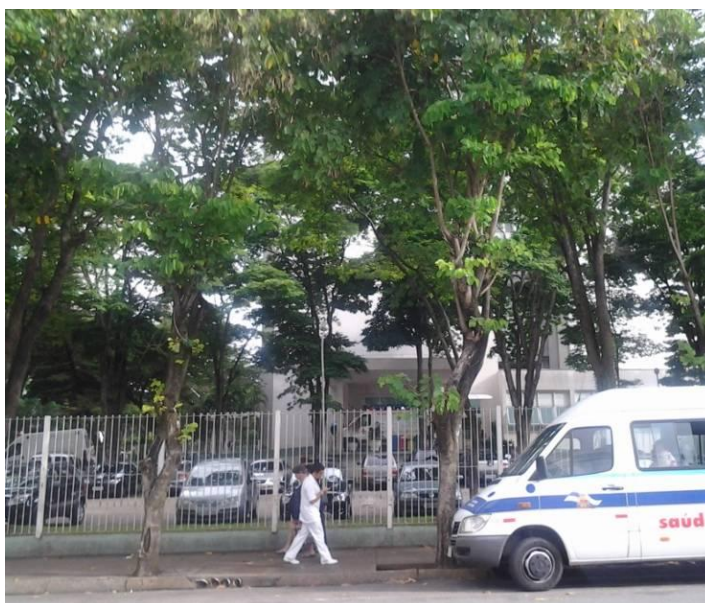

Anotação: Educação, saúde, esporte, lazer e cultura.



Anotação: Educação, saúde, esporte, lazer e cultura.

Lugar: Residencial.

Código do lugar: 13701347

Data: 26/11/2012 17:28:19

Endereço: R FIRMINO DE AZEVEDO, 644 - JARDIM DAS BANDEIRAS - TAUBATÉ / SP

Anotação: Residencial.

Fotos:



Anotação: Residencial.



Anotação: Residencial.



Anotação: Residencial.

Lugar: Residencial

Código do lugar: 13701348

Data: 26/11/2012 17:34:51

Endereço: R BLUMENAU DOIS, 58 - TAUBATÉ / SP

Anotação: Residencial.

Fotos:



Anotação: Residencial.

Lugar: Residencial

Código do lugar: 13701349

Data: 26/11/2012 17:48:13

Endereço: AV JOSE BONIFACIO MOREIRA, 35 - TAUBATÉ / SP

Anotação: Residencial

Fotos:



Anotação: Residencial.

Lugar: Residencial

Código do lugar: 13701350

Data: 26/11/2012 17:50:08

Endereço: AV NÉLSON MEIRELES, 797 - PARQUE SÃO CRISTÓVÃO - TAUBATÉ / SP

Anotação: Residencial

Fotos:



Anotação: Residencial



Anotação: Residencial

Lugar: Residencial Médio padrão

Código do lugar: 13701351

Data: 26/11/2012 17:57:00

Endereço: R NOVE, 944 - TAUBATÉ / SP

Anotação: Residencial

Fotos:



Anotação: Residencial

Lugar: Comércio e serviço.

Código do lugar: 13701353

Data: 26/11/2012 18:27:52

Endereço: ROD SP-125 - TAUBATÉ / SP

Anotação: Comércio e serviço

Fotos:



Anotação: Comércio e serviço

Lugar: Chácara residencial ou de lazer

Código do lugar: 13703355

Data: 26/11/2012 18:30:20

Endereço: ROD SP-125 - TAUBATÉ / SP

Anotação: Chácara residencial ou de lazer.

Fotos:



Anotação: Chácara residencial ou de lazer.

Lugar: Pasto

Código do lugar: 13703356

Data: 26/11/2012 18:34:16

Endereço: ROD SP-125 - TAUBATÉ / SP

Anotação: Pasto.

Fotos:



Anotação: Pasto

Lugar: Residencial

Código do lugar: 13701357

Data: 26/11/2012 18:47:18

Endereço: R VINTE E SEIS, 276 - TAUBATÉ / SP

Anotação: Residencial.

Fotos:



Anotação: Residencial



Anotação: Residencial

Lugar: Residencial

Código do lugar: 13705358

Data: 26/11/2012 18:55:18

Endereço: ESTR DO BARREIRO - TAUBATÉ / SP

Anotação: Residencial

Fotos:



Anotação: Residencial

Lugar: Mata

Código do lugar: 13707359

Data: 26/11/2012 19:05:44

Endereço: ROD GOV. CARVALHO PINTO - TAUBATÉ / SP

Anotação: Mata

Fotos:



Anotação: Mata

Lugar: Pasto

Código do lugar: 13707360

Data: 26/11/2012 19:09:30

Endereço: SP-125 A 9 KM DE TAUBATE/SP

Anotação: Pasto

Fotos:



Anotação: Pasto

Lugar: Chácara residencial ou de lazer

Código do lugar: 13707361

Data: 26/11/2012 19:11:21

Endereço: SP-125 A 8 KM DE TAUBATE/SP

Anotação: Chácara residencial ou de lazer

Fotos:



Anotação: Chácara residencial ou de lazer.

Lugar: Pasto

Código do lugar: 13707362

Data: 26/11/2012 19:13:31

Endereço: SP-125 A 8 KM DE TAUBATE/SP

Anotação: Pasto

Fotos:



Anotação: Pasto



Anotação: Mata

Lugar: Vistada Para UIT 7

Código do lugar: 13707363

Data: 26/11/2012 19:16:02

Endereço: VIA DUTRA BR-116 A 7 KM DE TAUBATE/SP

Anotação: Mata

Fotos:



Anotação: Mata

