

Relatório de Caracterização das Unidades de Informações Territorizadas - UITs

Município de São Sebastião

1. Apresentação do Município

São Sebastião é um município do Estado de São Paulo, localizado no litoral norte do estado. Apresenta uma área de 403,34 km² e um PIB de R\$ 3.043.796 bilhões (2009). Sua população é de 73.942 habitantes (2010)¹.

Possui um clima tropical litorâneo úmido ou tropical atlântico, com chuvas bem distribuídas ao longo do ano, sem estação seca. Em relação ao corpo hídrico, o principal rio do município é o Camburi.

O município é um dos 15 municípios paulistas considerados estâncias balneárias pelo Estado de São Paulo, por cumprir determinados pré-requisitos definidos por lei estadual. Tal status garante ao município uma verba maior por parte do Estado para a promoção do turismo regional, adquirindo o direito de agregar a seu nome o título de Estância Balneária, termo pelo qual passa a ser designado tanto pelo expediente municipal oficial quanto pelas referências estaduais.

1.1. Breve Histórico

Antes da colonização portuguesa, a região era ocupada por índios Tupinambás ao norte e Tupiniquins ao sul, sendo a serra de Boiçucanga - 30 km ao sul de São Sebastião - uma divisa natural das terras das tribos. O município recebeu este nome em homenagem ao santo do dia em que passou ao largo da Ilha de São Sebastião hoje Ilhabela - a expedição de Américo Vespúcio: 20 de janeiro de 1502².

A ocupação portuguesa ocorre com o início da História do Brasil, após a divisão do território em Capitânicas Hereditárias. A partir desta época, a região passou a contar com dezenas de engenhos de cana de açúcar, responsáveis pelo desenvolvimento

¹ Fonte: IBGE e Fundação SEADE

² Fonte: <http://www.valedoparaiba.com/cidadesdaregiao>
<http://www.saosebastiao.sp.gov.br/>

econômico e a caracterização como núcleo habitacional e político. Isto possibilitou a emancipação político-administrativa de São Sebastião em 16 de março de 1636.

O porto local era utilizado para o transporte de mercadorias a também pelos navios que faziam o transporte do ouro das Minas Gerais. Na metade do século passado, a região tinha fazendas, onde 2.185 escravos produziram 86 mil arrobas de café no ano de 1854.

Com a abolição da escravidão e a abertura da ferrovia Santos - São Paulo, a economia de São Sebastião entre em crise, o que aumentou a saída de mercadorias pelo porto de Santos. É quando passam a predominar a pesca artesanal e a agricultura de subsistência, com pequenas roças de mandioca, feijão e milho, características das comunidades caiçaras isoladas mesmo nos dias de hoje.

Nos anos 40, implanta-se a infraestrutura portuária e, já na década de 1960, é construído o terminal marítimo de petróleo, da Petrobras, fatores decisivos para a retomada do desenvolvimento do município.

Nos anos 70, com a construção da rodovia Rio-Santos, São Sebastião passa a ser um destino turístico muito procurado, apontando para “mais uma oportunidade de desenvolvimento, agora baseada no turismo”³. Entretanto, além da necessidade de se pensar questões voltadas ao meio ambiente e desenvolvimento local, é importante ressaltar que a falta de planejamento no município poderá trazer o aumento de bolsões de pobreza, formados por populações parcialmente ocupadas nas temporadas de verão.

³ <http://www.saosebastiao.sp.gov.br/>

2. Caracterização das Unidades de Informações Territorializadas – UITs

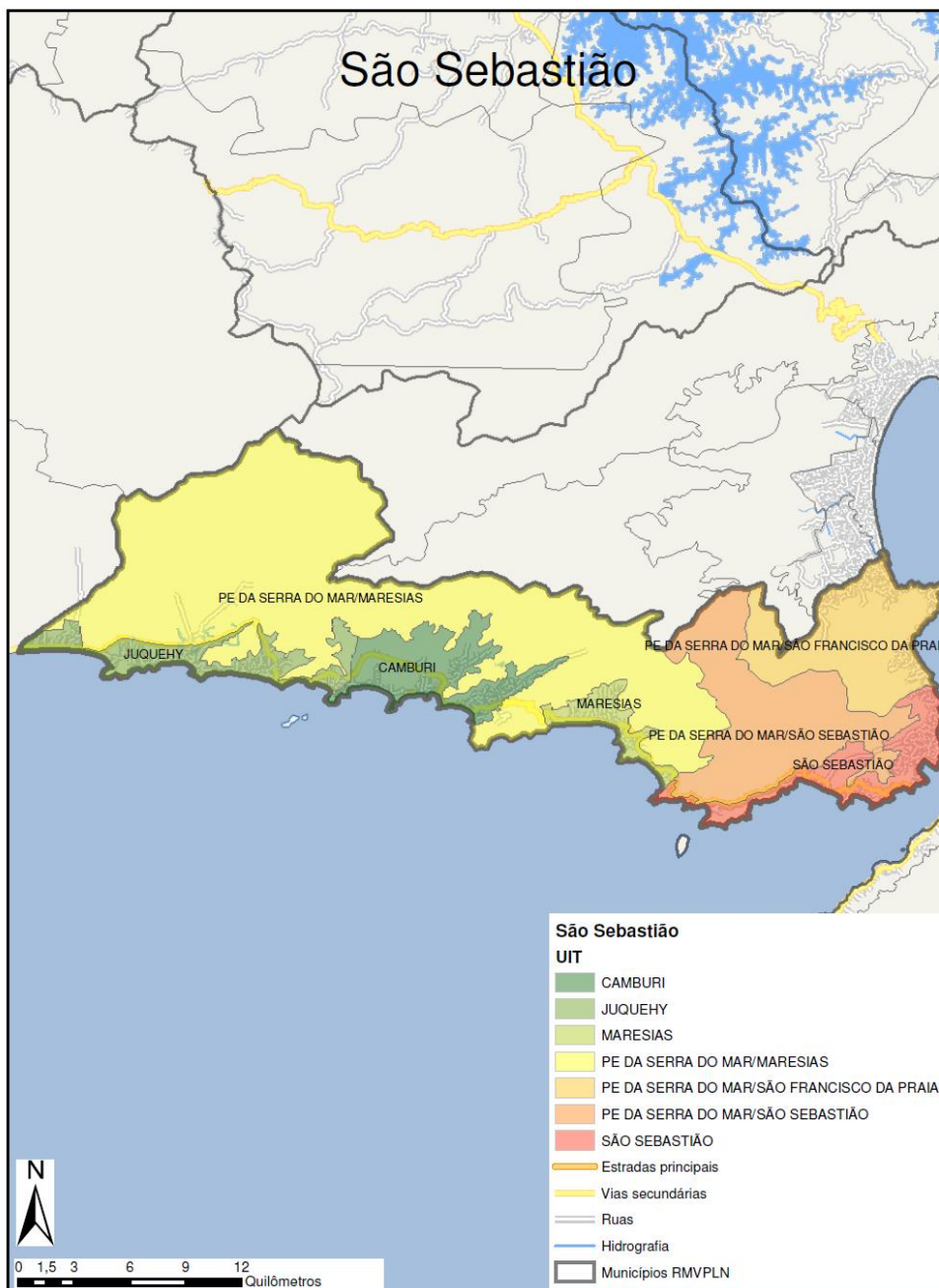

Mapa das Unidades de Informações Territorializadas Município de São Sebastião

2.1. UIT 1- São Sebastião

2.1.1. Principais Acessos

Os principais acessos para a UIT São Sebastião são realizados pelas seguintes vias:

- Rodovia Rio- Santos (BR- 101);
- Balsa São Sebastião- Ilhabela.

A UIT São Sebastião apresenta as delimitações geográficas a seguir:

- Norte: UIT Parque Estadual da Serra do Mar/São Francisco da Praia;
- Sul e Leste: Oceano Atlântico;
- Oeste: UIT Maresias.

2.1.2. Equipamentos

Seguem as unidades de saúde do município de São Sebastião:

Estabelecimento	Endereço	Bairro	Telefone	Tipo de Unidade
CENTRAL MUNICIPAL DE REGULACAO	RUA PREFEITO MANSUETO PIEROTTI 391 SALA 111	CENTRO	(12)38913438	CENTRAL DE REGULACAO DE SERVICOS DE SAUDE
CENTRO DE ATENCAO PSICOSSOCIAL CAPS I	RUA ITAU 294	PONTAL DA CRUZ	(12)38923470	CENTRO DE ATENCAO PSICOSSOCIAL
CENTRO DE CONTROLE DE ZOOSES	AVENIDA DARIO LEITE CARRIJO 2598	JARAGUA	38612555	CONSULTORIO ISOLADO
CENTRO DE ESPECIALIDADES ODONTOLÓGICAS CEO II	AVENIDA ITATINGA 280	TOOPOLANDIA	(12)38914967	UNIDADE DE APOIO DIAGNOSE E TERAPIA (SADT ISOLADO)
CENTRO DE INFECTOLOGIA MUNICIPAL CEMIN	AVENIDA ITATINGA 280	TOPOLANDIA	(12)38914992	CLINICA ESPECIALIZADA/AMBULATORIO DE ESPECIALIDADE

CENTRO DE SAUDE DA TOPOLANDIA JOSIANE PEREIRA DE JESUS	AVENIDA ITATINGA 280	TOPOLANDIA	(12)38914900	CENTRO DE SAUDE/UNIDADE BASICA
CENTRO DE SAUDE DE BOICUCANGA DR ARNO SENS	RUA TROPICANGA 22	BOICUCANGA	(12)38652458	CENTRO DE SAUDE/UNIDADE BASICA
CENTRO DE SAUDE II DR CARLOS ALBERTO CAMARA LEAL OLIVEIRA	RUA CAPITAO LUIZ SOARES 1050	CENTRO	(12)38926044	CLINICA ESPECIALIZADA/AMBULATORIO DE ESPECIALIDADE
EACS BORACEIA	ALAMEDA PENAPOLIS S/N	BORACEIA	(12)38676109	CENTRO DE SAUDE/UNIDADE BASICA
ECORAD	RUA ANJOLINO VIOLA 421	CENTRO	(12)38921334	UNIDADE DE APOIO DIAGNOSE E TERAPIA (SADT ISOLADO)
FARMACIA POPULAR FARMACONDE	RUA ARMANDO SALES DE OLIVEIRA 43	CENTRO		FARMACIA
HOSPITAL DE CLINICAS DE SAO SEBASTIAO	RUA CAPITAO LUIZ SOARES 550	CENTRO	(12)38933200	HOSPITAL GERAL
INEHDI SAO SEBASTIAO	R FLORIANO PEIXOTO 163	VILA AMELIA	(12)38925572	CLINICA ESPECIALIZADA/AMBULATORIO DE ESPECIALIDADE
LABORATORIO ITAPEMA	RUA FREI CONSTANCIO 233	CENTRO	(12)38921048	UNIDADE DE APOIO DIAGNOSE E TERAPIA (SADT ISOLADO)
LRPD I CS TOPOLANDIA SAO SEBASTIAO	AVENIDA ITATINGA 280	TOPOLANDIA	(12) 3892-3777	UNIDADE DE APOIO DIAGNOSE E TERAPIA (SADT ISOLADO)
OFTALMOLASER	RUA BENJAMIN CONSTANT 92	CENTRO	(12)38922861	CLINICA ESPECIALIZADA/AMBULATORIO DE ESPECIALIDADE
PRONTO ATENDIMENTO DE BOICUCANGA	AVENIDA WALQUIR VERGANI 1050	BOICUCANGA	(12)38651212	PRONTO SOCORRO GERAL
SECRETARIA DA SAUDE DE SAO SEBASTIAO	RUA PREFEITO MANSUETO PIEROTTI 391 1 ANDAR	CENTRO	1238921744	SECRETARIA DE SAUDE
SECRETARIA MUNICIPAL DA SAUDE	RUA PREFEITO MANSUETO PIEROTTI 391 1 ANDAR	CENTRO	1238921744	SECRETARIA DE SAUDE
U I DO MORRO DO ABRIGO DR ANTONIO CARLOS BRAGA	RUA BERNARDO CARDIM NETO 34	SAO FRANCISCO	(12)38621812	CENTRO DE SAUDE/UNIDADE BASICA

UNIDADE INTERMEDIARIA DA ENSEADA	RUA MAXIMILIANO DOS SANTOS 38	ENSEADA	(12)38611100	CENTRO DE SAUDE/UNIDADE BASICA
USF BAREQUECABA	RODOVIA DR MANOEL HIPOLITO DO REGO 610	BAREQUECABA	(12)38627077	POSTO DE SAUDE
USF BARRA DO SAI	RUA MANOEL TAVARES 10	BARRA DO SAI	(12)38636440	CENTRO DE SAUDE/UNIDADE BASICA
USF BARRA DO UNA	RUA OLINDA 75	BARRA DO UNA	(12)38671331	CENTRO DE SAUDE/UNIDADE BASICA
USF CAMBURI	RUA TIJUCAS 10	CAMBURI	(12)38654121	CENTRO DE SAUDE/UNIDADE BASICA
USF CANTO DO MAR	RUA CIRNE 185	CANTO DO MAR	(12)38612139	CENTRO DE SAUDE/UNIDADE BASICA
USF CENTRO	RUA ARMANDO SALLES DE OLIVEIRA 251	CENTRO	(12)38924331	CENTRO DE SAUDE/UNIDADE BASICA
USF JARAGUA	AVENIDA DARIO LEITE CARRIJO 2581	JARAGUA	(12)38611838	CENTRO DE SAUDE/UNIDADE BASICA
USF JUQUEI	RUA BENEDITO ISIDORO DE MORAES 175	JUQUEI	(12)38631748	CENTRO DE SAUDE/UNIDADE BASICA
USF MARESIAS	RUA SEBASTIAO ROMAO CESAR 750	MARESIAS	(12)38656605	CENTRO DE SAUDE/UNIDADE BASICA
USF PONTAL DA CRUZ	RUA VEREADOR JOAO ORLANDO DE CARVALHO 250	PONTAL DA CRUZ	(12)38924337	CENTRO DE SAUDE/UNIDADE BASICA
VIGILANCIA SANITARIA MUNICIPAL DE SAO SEBASTIAO	RUA PREFEITO MANSUETO PIEROTTI 391 1 ANDAR	CENTRO	(12)38921744	UNIDADE DE VIGILANCIA EM SAUDE

2.1.3. Relato de Campo e Registro Fotográfico

A UIT São Sebastião se caracteriza por apresentar grandes diferenciações quanto ao seu padrão espacial e de uso e ocupação do solo ao longo de sua extensão.

Assim como os demais municípios do litoral Norte, o município de São Sebastião tem a sua ocupação classificada como espinha de peixe, na área costeira, sendo a Rodovia Rio - Santos praticamente a única via de ligação entre os bairros e entre o centro histórico.

Do ponto de vista residencial, a UIT São Sebastião apresenta algumas residências, em sua maioria de médio a alto padrão com exceção do Bairro Topolândia onde encontram-se inclusive habitações precárias localizadas próximo ao centro histórico, sendo a maior parte dos bairros localizados nas demais UITs do município e próximo à divisa com o município de Caraguatatuba. Tendo em vista o Planejamento Municipal e o Gerenciamento Costeiro, há algumas áreas do município algumas delas na UIT São Sebastião, em que a cota baixou de 70 metros para zero, sendo assim, o planejamento municipal pretende frear novas ocupações em Áreas de Proteção Ambiental, sendo a área de expansão planejada pela Prefeitura para ser próxima à divisa com o município de Caraguatatuba.

Quanto ao padrão comercial, a UIT São Sebastião possui grande importância por estar no centro da cidade, próximo ao Porto onde se localizam os principais pontos turísticos do município. O comércio de maior porte da UIT se localiza principalmente próximo à Igreja Matriz no Centro Histórico de São Sebastião e na Avenida da Praia, onde se encontram restaurantes, lanchonetes, bares entre outros comércios.

Do ponto de vista econômico, a UIT São Sebastião abrange o Porto de São Sebastião, importante equipamento de Infraestrutura urbana do município e do Estado de São Paulo. De acordo com informações da Prefeitura Municipal de São Sebastião, o projeto de ampliação do Porto ainda em andamento, não contempla

aumento de áreas para o continente, sendo a expansão projetada para a plataforma do Porto no mar.

O registro fotográfico a seguir apresenta a pesquisa realizada *in loco*, no dia 13/12/2012, pela equipe da FESPSP:



Padrão residencial (Centro Histórico)



Coreto (Praça Major João Fernandes)



Igreja Matriz São Sebastião (Praça Major João Fernandes)



Centro Histórico (Avenida Duque de Caxias)



Centro Histórico (Avenida Duque de Caxias)



Câmara Municipal (Praça João Fernandes)



Padrão comercial (Praça João Fernandes)



Centro comercial (Avenida Luiz Soares)



Centro comercial (Avenida Luiz Soares)



Infraestrutura Petrobrás (Praia do Centro)



Praia do Centro (Avenida da Praia)



Teatro Municipal (Avenida da Praia)

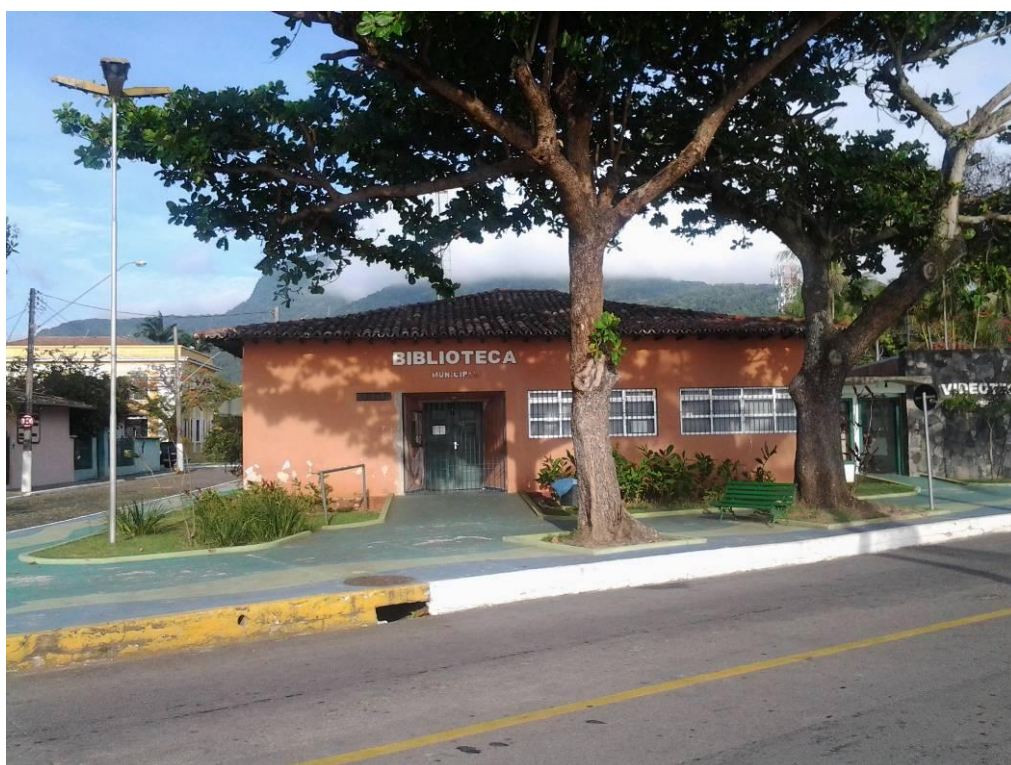

Biblioteca Municipal (Avenida da Praia)



Padrão comercial (Avenida da Praia)



Casa das Janelas- Bem Tombado (Rua Antônio Candido)



Secretaria de Cultura e Turismo (Rua Expedicionário Brasileiro)



Casa Dória- Bem Tombado (Rua Capitão Izidoro F. da Silva)



Centro Histórico (Rua Manoel de Mattos)



Centro Histórico (Rua Manoel de Mattos)



Padrão comercial (Avenida da Praia)



Padrão comercial (Avenida da Praia)



Praça de eventos (Praça Dr. Altino Arantes)



Praça de eventos (Praça Dr. Altino Arantes)



Praça de eventos (Praça Dr. Altino Arantes)



Praça de eventos (Praça Dr. Altino Arantes)



Porto de São Sebastião

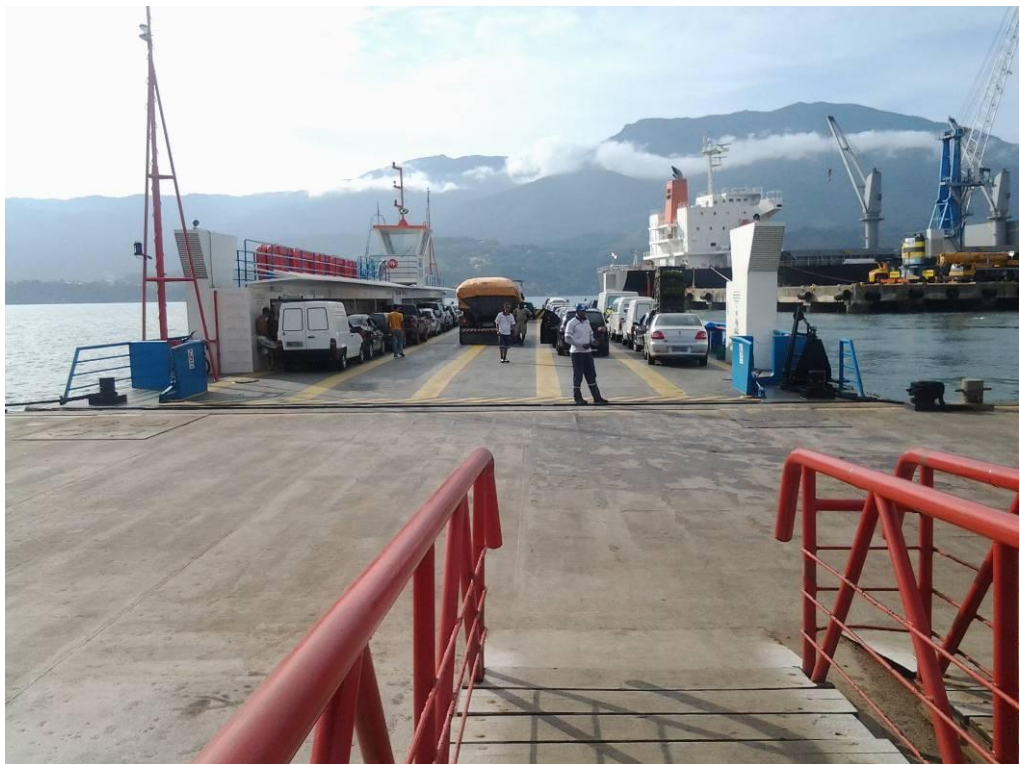

Porto de São Sebastião e Balsa São Sebastião- Ilhabela



Padrão residencial de médio a alto padrão (Rua do Cais)



Infraestrutura portuária (Centro)



Infraestrutura Petrobrás (Avenida Engenheiro Remo)



Infraestrutura Petrobrás (Avenida Engenheiro Remo)



Construção da futura Rodoviária (Rua São Geraldo)



Padrão comercial (Avenida Guarda-Mor Lobo Viana)



Centro de Saúde (Rua Luiz Soares)



Cemitério Municipal (Rua Luiz Soares)



Hospital de Clínicas São Sebastião (Rua Luiz Soares)



Prefeitura Municipal de São Sebastião



Residencial de médio a alto padrão (Centro)



Residencial de médio a alto padrão (Centro)



Residencial de alto padrão (Centro)



Condomínio de alto padrão (Centro)



Residencial de médio a alto padrão (Centro)



Habitação precária (Bairro Topolândia)



Habitação precária (Bairro Topolândia)



Padrão residencial (Praia Barequeçaba)



Padrão residencial (Praia Barequeçaba)

2.2. UIT 2 - Parque Estadual da Serra do Mar/ São Sebastião

2.2.1. Principais Acessos

O principal acesso para a UIT São Sebastião é realizado pela seguinte via:

- Rodovia Rio- Santos (BR- 101).

A UIT Parque Estadual da Serra do Mar/ São Sebastião apresenta as delimitações geográficas a seguir:

- Norte: município de Caraguatatuba;
- Leste: UIT Parque Estadual da Serra do Mar/São Francisco da Praia;
- Sul: UIT São Sebastião
- Oeste: UIT Parque Estadual da Serra do Mar/ Maresias.

2.2.2. Equipamentos

Os equipamentos públicos de educação e de saúde do município de São Sebastião estão relacionados na UIT 1 – São Sebastião, bem como seus endereços e contatos telefônicos.

2.2.3. Relato de Campo e Registro Fotográfico

A UIT Parque Estadual da Serra do Mar/São Sebastião se caracteriza por apresentar um alto grau de preservação de mata, uma vez que se encontra no Parque Estadual da Serra do Mar.

Pode-se observar uma grande área de vegetação nativa preservada, além de ter altas restrições quanto à sua ocupação, uma vez que não há nenhuma via que adentre a UIT. Sendo assim, essa área do Parque Estadual se encontra isolada e totalmente preservada, sendo possível fazer o registro fotográfico apenas da Rodovia BR- 101.

O registro fotográfico a seguir apresenta a pesquisa realizada *in loco*, no dia 13/12/2012, pela equipe da FESPSP:



Vegetação mata (BR- 101)



Vegetação mata (BR- 101)



Vegetação mata (BR- 101)



Vegetação mata (BR- 101)



Vegetação mata (BR- 101)

2.3. UIT 3 - Parque Estadual da Serra do Mar/ São Francisco da Praia

2.3.1. Principais Acessos

Os principais acessos para a UIT Parque Estadual da Serra do Mar/ São Francisco da Praia são realizados pelas seguintes vias:

- Rodovia Rio- Santos (BR- 101);
- Rua Guilherme de Almeida.

A UIT Parque Estadual da Serra do Mar/ São Francisco da Praia apresenta as delimitações geográficas a seguir:

- Norte: município de Caraguatatuba;
- Leste: Oceano Atlântico;
- Sul: UIT São Sebastião e UIT Parque Estadual da Serra do Mar/ São Sebastião;
- Oeste: UIT Parque Estadual da Serra do Mar/ São Sebastião.

2.3.2. Equipamentos

Os equipamentos públicos de educação e de saúde do município de São Sebastião estão relacionados na UIT 1 – São Sebastião, bem como seus endereços e contatos telefônicos.

2.3.3. Relato de Campo e Registro Fotográfico

A UIT Parque Estadual da Serra do Mar/ São Francisco da Praia se caracteriza por apresentar além de uma área de preservação na porção central e à oeste da UIT, uma ocupação com alguns bairros na área da praia e também no limite com o município de Caraguatatuba.

Do ponto de vista residencial, a UIT possui algumas variações quanto ao padrão das residências, sendo possível encontrar tanto residências de baixo quanto de médio a médio alto padrão.

Ao norte da UIT, no limite com o município de Caraguatatuba, segundo informações da Prefeitura Municipal de São Sebastião e dados contidos no Plano Diretor seria a área de expansão do município, uma vez que a ocupação e principalmente o crescimento na porção sul já está sendo minimizada pela Prefeitura justamente pela mudança de Cotas do Parque Estadual que chegam até o Mar em alguns pontos.

O registro fotográfico a seguir apresenta a pesquisa realizada *in loco*, no dia 13/12/2012, pela equipe da FESPSP:



Padrão residencial (Bairro Portal da Olaria)



Padrão residencial (Bairro Portal da Olaria)



Convento Franciscano (Rua Padre Gastão)



Praia (Rua Padre Gastão)



Núcleo de Atendimento de Assistência Social (Rua Padre Gastão)



Padrão residencial (Rua Antônio Peixoto)



Vegetação mata preservada (Rodovia BR- 101)



Padrão residencial (Bairro das Cigarras)



Padrão residencial (Bairro das Cigarras)



Iate Clube Cigarras (Bairro das Cigarras)



Praia da Enseada



Padrão residencial (Praia da Enseada)



EMEI Mundo Encantado (Rua Nais)



Padrão residencial (Praia da Enseada)



Padrão residencial (Praia da Enseada)



Padrão comercial (Rodovia BR- 101)



Unidade de Saúde da Família (Bairro Jaraguá)



Residencial de baixo padrão (Bairro Jaraguá)

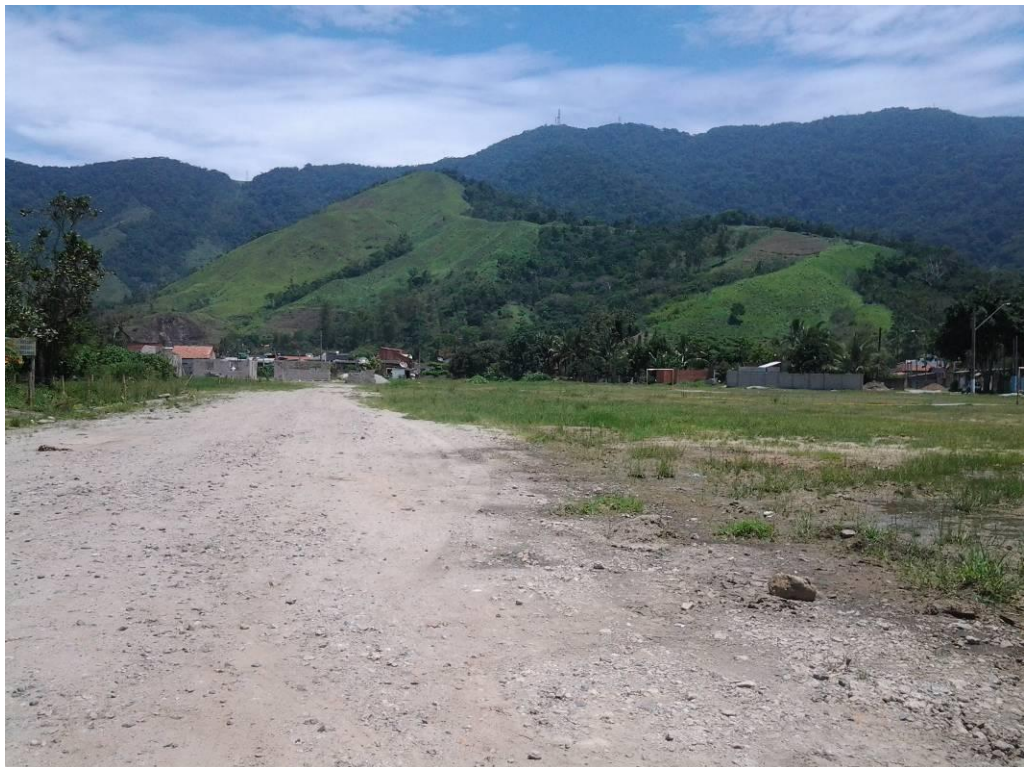

Residencial de baixo padrão (Bairro Jaraguá)



Escola Municipal Profa Cynthia Cliquet de Luciana



Prefeitura Regional Costa Norte (Avenida Emílio Granato)

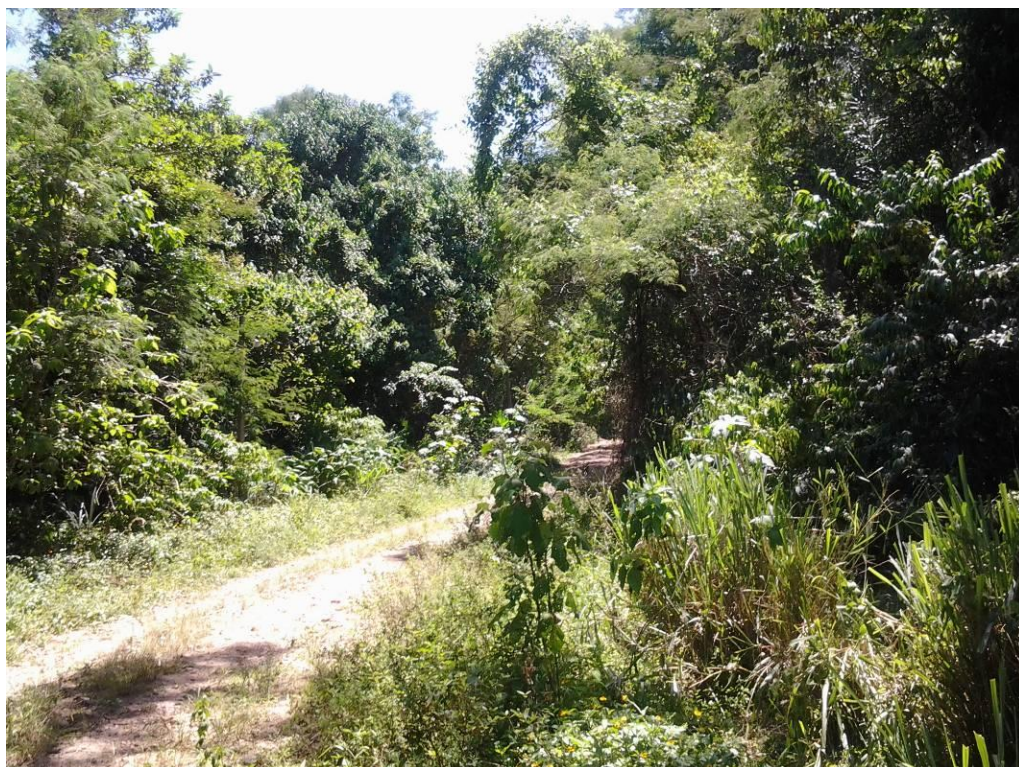

Vegetação mata preservada



Condomínio residencial de alto padrão (Rua Praia Linda)

2.4. UIT 4 - Maresias

2.4.1. Principais Acessos

O principal acesso para a UIT Maresias é realizado pela seguinte via:

- Rodovia Rio- Santos (BR- 101);

A UIT Maresias apresenta as delimitações geográficas a seguir:

- Norte: UIT Parque Estadual da Serra do Mar/ Maresias;
- Leste: UIT São Sebastião;
- Sul: Oceano Atlântico;
- Oeste: UIT Parque Estadual da Serra do Mar/ Maresias.

2.4.2. Equipamentos

Os equipamentos públicos de educação e de saúde do município de São Sebastião estão relacionados na UIT 1 – São Sebastião, bem como seus endereços e contatos telefônicos.

2.4.3. Relato de Campo e Registro Fotográfico

A UIT Maresias se caracteriza por apresentar uma ocupação localizada na chamada Costa Sul do município de São Sebastião.

Do ponto de vista residencial na praia de Maresias, encontram-se diversos condomínios residenciais de alto padrão constituídos tanto de residências fixas como casas de veraneio.

Quanto ao padrão comercial, a UIT Maresias concentra um comércio significativo, uma vez que por ser constituída de muitos condomínios de veraneio, a Praia de Maresias conta com um número muito grande de turistas principalmente

durante a temporada de férias no verão. Os comércios encontrados na Praia de Maresias são diversificados e são destinados principalmente ao público de maior poder aquisitivo que ou reside na região ou de turistas.

O registro fotográfico a seguir apresenta a pesquisa realizada *in loco*, no dia 13/12/2012, pela equipe da FESPSP:



Condomínios residenciais de alto padrão (Praia de Maresias)



Padrão comercial (Praia de Maresias)



Padrão comercial (Praia de Maresias)



Cemitério Municipal (Praia de Maresias)



EE Profa. Dulce César Tavares (Praia de Maresias)



Residencial de alto padrão (Praia de Maresias)



Residencial de médio a alto padrão (Praia de Maresias)



Residencial de médio a alto padrão (Praia de Maresias)

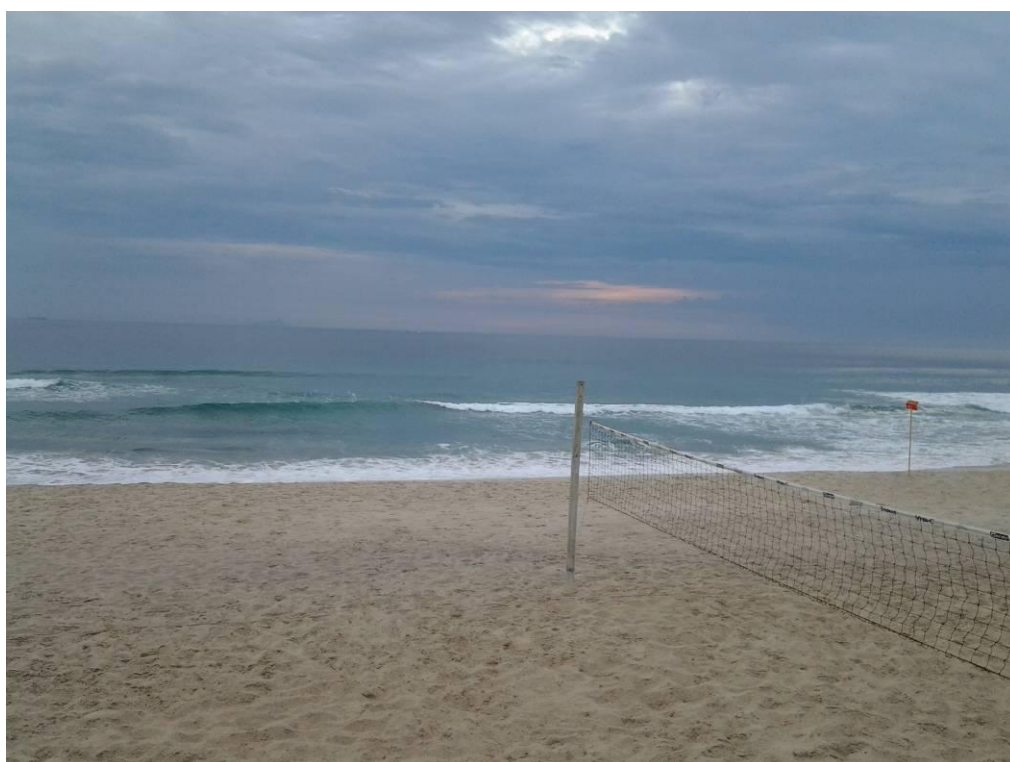

Praia de Maresias



Praia de Maresias

2.5. UIT 5 - Camburi

2.5.1. Principais Acessos

O principal acesso para a UIT Camburi é realizado pela seguinte via:

- Rodovia Rio-Santos (BR- 101);

A UIT Camburi apresenta as delimitações geográficas a seguir:

- Norte: UIT Parque Estadual da Serra do Mar/ Maresias;
- Leste: UIT Parque Estadual da Serra do Mar/ Maresias;
- Sul: Oceano Atlântico;
- Oeste: UIT Juquehy.

2.5.2. Equipamentos

Os equipamentos públicos de educação e de saúde do município de São Sebastião estão relacionados na UIT 1 – São Sebastião, bem como seus endereços e contatos telefônicos.

2.5.3. Relato de Campo e Registro Fotográfico

A UIT Camburi se caracteriza por apresentar uma grande ocupação sendo esta UIT a de maior adensamento urbano da chamada Costa Sul do município de São Sebastião.

Do ponto de vista residencial, há certa variação quanto ao padrão dessas ocupações, sendo a maior parte das residências consideradas de médio padrão. Já nas áreas um pouco mais afastadas da praia ao longo da Rodovia BR-101, é possível encontrar ocupações de baixo padrão e inclusive habitações precárias.

Quanto ao padrão comercial, a UIT Camburi concentra um comércio significativo, se apresentando também como centralidade da Costa Sul do município, primeiramente pelo seu adensamento urbano e o número de habitantes e segundo por sua posição geográfica que facilita o deslocamento dos habitantes resididos a extremo Oeste do município de São Sebastião.

O registro fotográfico a seguir apresenta a pesquisa realizada *in loco*, no dia 13/12/2012, pela equipe da FESPSP:



Padrão comercial (Praia Boiçucanga)



Praia Boiçucanga



Padrão comercial (Rodovia BR- 101)



Pronto Atendimento de Boiçucanga (Rua Canto Sul)



EE Walkir Vergani (Rua Walkir Vergani)



Capela Imaculada Conceição e São Pedro (Rua Walkir Vergani)



Padrão residencial (Bairro Boiçucanga)



Padrão residencial (Bairro Boiçucanga)



Habitação precária (Barra do Sahy)



Habitação precária (Barra do Sahy)

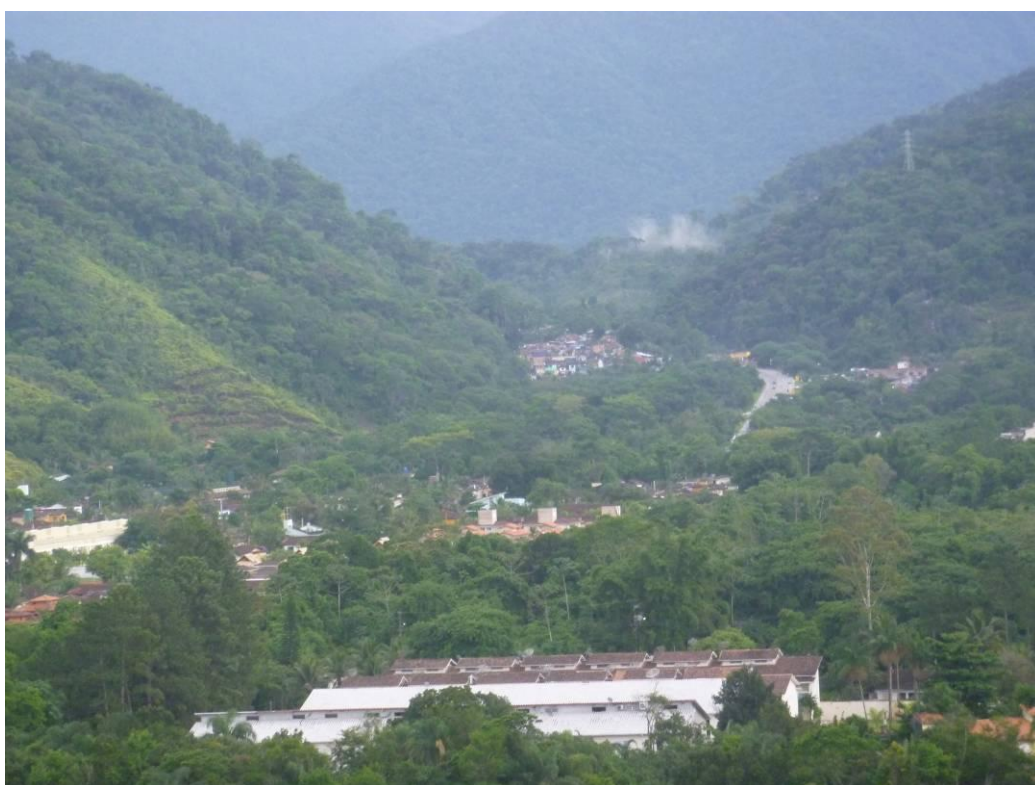

Habitação precária ao fundo (Barra do Sahy)

2.6. UIT 6 - Juquehy

2.6.1. Principais Acessos

O principal acesso para a UIT Maresias é realizado pela seguinte via:

- Rodovia Rio- Santos (BR- 101);

A UIT Juquehy apresenta as delimitações geográficas a seguir:

- Norte: UIT Parque Estadual da Serra do Mar/ Maresias;
- Leste: UIT Maresias;
- Sul: Oceano Atlântico;
- Oeste: município de Bertioga.

2.6.2. Equipamentos

Os equipamentos públicos de educação e de saúde do município de São Sebastião estão relacionados na UIT 1 – São Sebastião, bem como seus endereços e contatos telefônicos.

2.6.3. Relato de Campo e Registro Fotográfico

A UIT Juquehy se caracteriza por apresentar uma ocupação um pouco menor considerada toda a Costa Sul do município de São Sebastião, uma vez que se encontra afastada a extremo oeste do município fazendo divisa com o município de Bertioga.

Do ponto de vista residencial, há certa variação quanto ao padrão dessas ocupações, porém já se encontra um número maior de ocupações de baixo padrão nessa porção do município. Próximo à praia do Juquehy, encontram-se as residências de padrão superior se caracterizando como de médio alto padrão, além de um grande número de pousadas de alto padrão próximas a Praia. Já nas áreas

um pouco mais afastadas da praia ao longo da Rodovia BR-101, é possível encontrar ocupações de baixo padrão e inclusive habitações precárias, como o Bairro do Sahy.

Quanto ao padrão comercial, a UIT Juquehy tem sua área comercial pouco diversificada localizada principalmente na Rodovia BR- 101.

O registro fotográfico a seguir apresenta a pesquisa realizada *in loco*, no dia 13/12/2012, pela equipe da FESPSP:



Residencial de baixo padrão (Rodovia BR- 101)



Residencial de baixo padrão (Rodovia BR- 101)



Padrão comercial (Praia do Jaquehy)



Residencial alto padrão (Rua Gerônimo Bento Pereira)



Pousadas (Praia do Juquehy)



Pousadas (Praia do Juquehy)



Vistada UIT Juquehy



Vistada UIT JUquehy



Habitação precária ao fundo (Bairro do Sahy)



Habitação precária ao fundo (Bairro do Sahy)

2.7. UIT 7 - UIT Parque Estadual da Serra do Mar/ Maresias

2.7.1. Principais Acessos

O principal acesso para a UIT Maresias é realizado pela seguinte via:

- Estrada do Una.

A UIT Parque Estadual da Serra do Mar/ Maresias apresenta as delimitações geográficas a seguir:

- Norte: município de Caraguatatuba;
- Leste: UIT Parque Estadual da Serra do Mar/ São Sebastião;
- Sul: UIT Juquehy;
- Oeste: município de Salesópolis.

2.7.2. Equipamentos

Os equipamentos públicos de educação e de saúde do município de São Sebastião estão relacionados na UIT 1 – São Sebastião, bem como seus endereços e contatos telefônicos.

2.7.3. Relato de Campo e Registro Fotográfico

A UIT Parque Estadual da Serra do Mar/ Maresias se caracteriza por apresentar uma grande extensão territorial, sendo a UIT mais extensa do município.

Por abrigar a maior parte do Parque Estadual da Serra do Mar no município de São Sebastião, pode-se constatar a maior parte dessa área com vegetação totalmente preservada, com exceção da porção Oeste da UIT.

Na porção Oeste da UIT Parque Estadual da Serra do Mar/ Maresias, encontra-se uma área indígena demarcada pelo Governo Federal sobreposta à área

do Parque. Essa demarcação além de São Sebastião ainda abrange o município de Bertiooga e abriga remanescentes da tribo Guarani.

Ao adentrar na região demarcada, além da presença da população indígena, encontram-se chácaras residenciais ou de lazer, porém mesmo com a ocupação, a região encontra-se bastante preservada.

O registro fotográfico a seguir apresenta a pesquisa realizada *in loco*, no dia 13/12/2012, realizada pela equipe da FESPSP:



Mata preservada (Parque Estadual da Serra do Mar)



Mata preservada (Parque Estadual da Serra do Mar)



Mata preservada (Parque Estadual da Serra do Mar)



Mata preservada (Parque Estadual da Serra do Mar)



Chácaras residenciais ou de lazer (Parque Estadual da Serra do Mar)



Chácaras residenciais ou de lazer (Parque Estadual da Serra do Mar)



Estação de Tratamento de Água (Parque Estadual da Serra do Mar)



Vistada do Parque Estadual da Serra do Mar

RELATÓRIO DE VISITA MUNICÍPIO DE SÃO SEBASTIÃO

Lugar: Centro Histórico

Código do lugar: 13501300

Data: 13/12/2012 07:18:57

Endereço: Praça Major João Fernandes - São Sebastião , SP

Anotação: Comércio e serviço.

Fotos:



Anotação: Comércio e serviço.



Anotação: Praça ou área verde urbana.

Lugar: Igreja Matriz São Sebastião

Código do lugar: 13501301

Data: 13/12/2012 07:24:24

Endereço: Praça Major João Fernandes - São Sebastião , SP

Anotação: Uso especial

Fotos:



Anotação: Uso especial.

Lugar: Centro Histórico

Código do lugar: 13501302

Data: 13/12/2012 07:25:42

Endereço: AV DQ. DE CAXIAS, 60 - SÃO SEBASTIÃO / SP

Anotação: Área Central

Fotos:



Lugar: Câmara Municipal

Código do lugar: 13501303

Data: 13/12/2012 07:26:34

Endereço: Praça Major João Fernandes - São Sebastião , SP

Anotação: Institucional

Fotos:



Anotação: Institucional.

Lugar: Centro Histórico

Código do lugar: 13501304

Data: 13/12/2012 07:28:18

Endereço: Praça Major João Fernandes - São Sebastião , SP

Anotação: Comércio e serviço.

Fotos:



Anotação: Comércio e serviço.

Lugar: Centro Comercial

Código do lugar: 13501305

Data: 13/12/2012 07:30:33

Endereço: R CAP. LUIZ SOARES, 144 - SÃO SEBASTIÃO / SP

Anotação: Comércio e serviço.

Fotos:

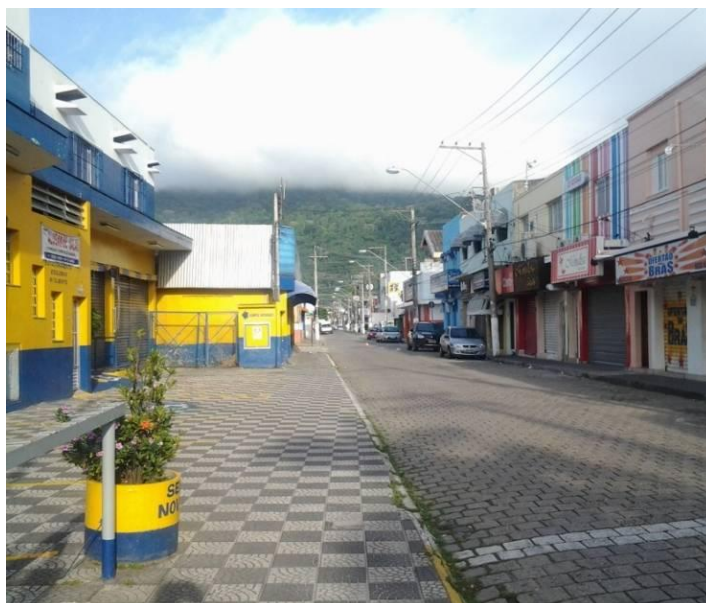

Anotação: Comércio e serviço.



Anotação: Comércio e serviço.

Lugar: Clube

Código do lugar: 13501306

Data: 13/12/2012 07:35:01

Endereço: R IPIRANGA, 124 - SÃO SEBASTIÃO / SP

Anotação: Comércio e serviço.

Fotos:



Anotação: Comércio e serviço.

Lugar: Infraestrutura Petrobrás

Código do lugar: 13501307

Data: 13/12/2012 07:38:44

Endereço: AV DR. ALTINO ARANTES, 35 - SÃO SEBASTIÃO / SP

Anotação: Infraestrutura Urbana e Rural.

Fotos:



Anotação: Infraestrutura Urbana e Rural.



Anotação: Infraestrutura Urbana e Rural.

Lugar: Teatro Municipal

Código do lugar: 13501308

Data: 13/12/2012 07:42:38

Endereço: Rua da Praia - São Sebastião , SP

Anotação: Educação, saúde, esporte, lazer e cultura.

Fotos:



Anotação: Educação, saúde, esporte, lazer e cultura.

Lugar: Biblioteca Municipal

Código do lugar: 13501309

Data: 13/12/2012 07:46:17

Endereço: AV DR. ALTINO ARANTES, 273 - SÃO SEBASTIÃO / SP

Anotação: Educação, saúde, esporte, lazer e cultura.

Fotos:



Anotação: Educação, saúde, esporte, lazer e cultura.

Lugar: Padrão Comercial

Código do lugar: 13501310

Data: 13/12/2012 07:47:55

Endereço: Rua da Praia - São Sebastião , SP

Anotação: Comércio e serviço.

Fotos:



Anotação: Comércio e serviço.

Lugar: Casa das Janelas

Código do lugar: 13501311

Data: 13/12/2012 07:51:18

Endereço: R ANTÔNIO CÂNDIDO, 74 - SÃO SEBASTIÃO / SP

Anotação: Patrimônio

Fotos:



Lugar: Secretaria de Cultura e Turismo

Código do lugar: 13501312

Data: 13/12/2012 07:53:45

Endereço: R EXPEDICIONÁRIO BRASILEIRO, 74 - SÃO SEBASTIÃO / SP

Anotação: Institucional

Fotos:



Anotação: Institucional.

Lugar: Casa Dória

Código do lugar: 13501313

Data: 13/12/2012 07:57:29

Endereço: R CAP. IZIDORO F DA SILVA, 96 - SÃO SEBASTIÃO / SP

Anotação: Patrimônio

Fotos:

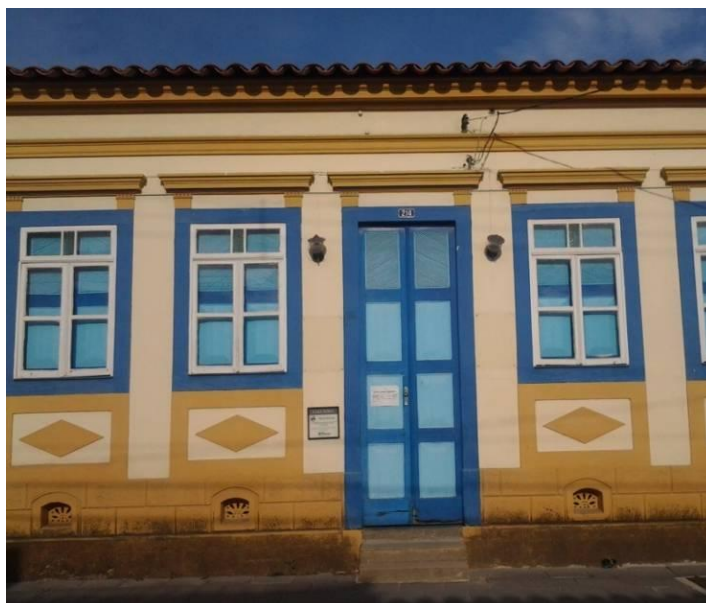

Lugar: Centro Histórico

Código do lugar: 13501314

Data: 13/12/2012 08:00:44

Endereço: R MANOEL L DE MATOS, 32 - SÃO SEBASTIÃO / SP

Anotação: Área Central

Fotos:



Lugar: Padrão Comercial

Código do lugar: 13501315

Data: 13/12/2012 08:03:18

Endereço: Rua da Praia - São Sebastião , SP

Anotação: Comércio e serviço.

Fotos:



Anotação: Comércio e serviço.



Anotação: Comércio e serviço.

Lugar: Praça de Eventos

Código do lugar: 13501317

Data: 13/12/2012 08:08:18

Endereço: Praça Dr Altino Arantes - São Sebastião , SP

Anotação: Praça ou Área Verde Urbana

Fotos:



Anotação: Praça ou área verde urbana.



Anotação: Praça ou área verde urbana.



Lugar: Porto

Código do lugar: 13501318

Data: 13/12/2012 08:14:31

Endereço: AV DR. ALTINO ARANTES - SÃO SEBASTIÃO / SP

Anotação: Infraestrutura Urbana e Rural

Fotos:



Anotação: Infraestrutura Urbana e Rural.

Lugar: Porto São Sebastião

Código do lugar: 13501319

Data: 13/12/2012 08:26:37

Endereço: AL S. SEBASTIÃO, 820 - SÃO SEBASTIÃO / SP

Anotação: Infraestrutura Urbana e Rural

Fotos:



Anotação: Infraestrutura Urbana e Rural.



Anotação: Balsa

Lugar: Padrão Residencial Centro

Código do lugar: 13501320

Data: 13/12/2012 08:38:29

Endereço: R DO CAIS, 75 - SÃO SEBASTIÃO / SP

Anotação: Residencial

Fotos:



Anotação: Residencial.

Lugar: Obra Gasoduto

Código do lugar: 13501321

Data: 13/12/2012 08:41:19

Endereço: R AMAZONAS, 76 - SÃO SEBASTIÃO / SP

Anotação: Obra

Fotos:



Anotação: Infraestrutura Urbana e Rural.



Anotação: Infraestrutura Urbana e Rural.

Lugar: Matéria do Vale

Código do lugar: 13501322

Data: 13/12/2012 08:45:13

Endereço: R MARANHÃO, 193 - SÃO SEBASTIÃO / SP

Fotos:



Lugar: Petrobrás

Código do lugar: 13501323

Data: 13/12/2012 08:49:49

Endereço: AV DR. ENG. REMO, 89 - SÃO SEBASTIÃO / SP

Anotação: Infraestrutura Urbana e Rural.

Fotos:



Anotação: Infraestrutura Urbana e Rural.



Anotação: Infraestrutura Urbana e Rural.

Lugar: Construção Terminal Rodoviário

Código do lugar: 13501324

Data: 13/12/2012 08:53:53

Endereço: R S. GERALDO, 297 - SÃO SEBASTIÃO / SP

Anotação: Infraestrutura Urbana e Rural.

Fotos:



Anotação: Infraestrutura Urbana e Rural.

Lugar: Padrão Comercial

Código do lugar: 13501325

Data: 13/12/2012 08:56:17

Endereço: AV GDA-MOR. LOBO VIANA - SÃO SEBASTIÃO / SP

Anotação: Comércio e serviço.

Fotos:



Anotação: Comércio e serviço.

Lugar: Centro de Saúde

Código do lugar: 13501326

Data: 13/12/2012 08:59:32

Endereço: R CAP. LUIZ SOARES, 585 - SÃO SEBASTIÃO / SP

Anotação: Educação, saúde, esporte, lazer e cultura.

Fotos:



Anotação: Educação, saúde, esporte, lazer e cultura.



Anotação: Uso especial.

Lugar: Hospital de Clínicas São Sebastião

Código do lugar: 13501327

Data: 13/12/2012 09:01:45

Endereço: R CAP. LUIZ SOARES, 512 - SÃO SEBASTIÃO / SP

Anotação: Educação, saúde, esporte, lazer e cultura.

Fotos:



Anotação: Educação, saúde, esporte, lazer e cultura.



Anotação: Educação, saúde, esporte, lazer e cultura.

Lugar: Prefeitura de São Sebastião

Código do lugar: 13501328

Data: 13/12/2012 09:15:32

Endereço: R PREF. JOÃO CUPERTINO DOS SANTOS, 362 - SÃO SEBASTIÃO / SP

Anotação: Institucional.

Fotos:



Anotação: Institucional.

Lugar: Padrão Residencial

Código do lugar: 13501329

Data: 13/12/2012 11:48:03

Endereço: R DAS AMÉRICAS, 199 - SÃO SEBASTIÃO / SP

Anotação: Residencial.

Fotos:



Anotação: Residencial médio alto

Lugar: Petrobrás

Código do lugar: 13501330

Data: 13/12/2012 11:52:45

Endereço: R HIPÓLITO DE FREITAS, 225 - SÃO SEBASTIÃO / SP

Anotação: Infraestrutura Urbana e Rural.

Fotos:



Anotação: Infraestrutura Urbana e Rural.

Lugar: Residencial alto Padrão

Código do lugar: 13501331

Data: 13/12/2012 11:54:41

Endereço: R HIPÓLITO DE FREITAS, 225 - SÃO SEBASTIÃO / SP

Anotação: Residencial

Fotos:



Anotação: Residencial.

Lugar: Condomínio Residencial

Código do lugar: 13501332

Data: 13/12/2012 12:04:21

Endereço: R HIPÓLITO DO REGO - SÃO SEBASTIÃO / SP

Anotação: Residencial

Fotos:



Anotação: Residencial.

Lugar: Fazenda Santana

Código do lugar: 13501333

Data: 13/12/2012 12:07:57

Endereço: R HIPÓLITO DO REGO - SÃO SEBASTIÃO / SP

Anotação: Propriedade Particular

Fotos:



Anotação: Residencial alto Padrão

Lugar: Residencial médio alto Padrão

Código do lugar: 13501334

Data: 13/12/2012 12:18:28

Endereço: R WANDERLEY DE MATTOS, 268 - SÃO SEBASTIÃO / SP

Anotação: Residencial

Fotos:



Anotação: Residencial.

Lugar: Bairro Portal da Olaria

Código do lugar: 13503335

Data: 13/12/2012 12:30:13

Endereço: R DAS CRIANÇAS, 912 - SÃO SEBASTIÃO / SP

Anotação: Residencial médio alto Padrão

Fotos:



Anotação: Residencial.



Anotação: Residencial.

Lugar: Convento Franciscano

Código do lugar: 13503336

Data: 13/12/2012 12:38:39

Endereço: R PE. GASTÃO, 668 - SÃO SEBASTIÃO / SP

Anotação: Uso especial

Fotos:



Anotação: Uso especial.



Lugar: Núcleo de Atendimento de Assistência Social

Código do lugar: 13503337

Data: 13/12/2012 12:45:19

Endereço: R PE. GASTÃO, 174 - SÃO SEBASTIÃO / SP

Anotação: Uso especial.

Fotos:



Anotação: Uso especial.

Lugar: Padrão Residencial

Código do lugar: 13503338

Data: 13/12/2012 12:47:58

Endereço: R ANTÔNIO PEIXOTO DA SILVA, 45 - SÃO SEBASTIÃO / SP

Anotação: Residencial

Fotos:



Anotação: Residencial.

Lugar: Mata Preservada Praia das Cigarras

Código do lugar: 13503339

Data: 13/12/2012 12:57:43

Endereço: R STA. MARIA, 63 - SÃO SEBASTIÃO / SP

Anotação: Mata

Fotos:



Anotação: Mata.

Lugar: Bairro Praia das Cigarras

Código do lugar: 13503340

Data: 13/12/2012 13:00:45

Endereço: R JANGADA, 554 - SÃO SEBASTIÃO / SP

Anotação: Residencial

Fotos:



Anotação: Residencial.



Anotação: Residencial.



Anotação: Comércio e serviço.

Lugar: Praia da Enseada

Código do lugar: 13503341

Data: 13/12/2012 13:14:24

Endereço: AV PENÉLOPE, 24 - SÃO SEBASTIÃO / SP

Anotação: Praia

Fotos:



Anotação: Residencial.

Lugar: EMEI Mundo Encantado

Código do lugar: 13503342

Data: 13/12/2012 13:20:35

Endereço: R NAIS, 110 - SÃO SEBASTIÃO / SP

Anotação: Educação, saúde, esporte, lazer e cultura.

Fotos:



Anotação: Educação, saúde, esporte, lazer e cultura.



Anotação: Residencial.

Lugar: Residencial Médio a Baixo Padrão

Código do lugar: 13503343

Data: 13/12/2012 13:22:35

Endereço: AV NETUNO, 809 - SÃO SEBASTIÃO / SP

Anotação: Residencial

Fotos:



Anotação: Residencial.



Anotação: Residencial.

Lugar: Padrão Comercial

Código do lugar: 13503344

Data: 13/12/2012 13:24:51

Endereço: AV EMÍLIO GRANATO - SÃO SEBASTIÃO / SP

Anotação: Comércio e serviço

Fotos:



Anotação: Comércio e serviço.

Lugar: USF Jaraguá

Código do lugar: 13503345

Data: 13/12/2012 13:32:03

Endereço: R LIBERATO CARDOSO DE CAMPOS, 139 - SÃO SEBASTIÃO / SP

Anotação: Educação, saúde, esporte, lazer e cultura.

Fotos:



Anotação: Educação, saúde, esporte, lazer e cultura.

Lugar: Residencial de Baixo Padrão

Código do lugar: 13503346

Data: 13/12/2012 13:33:46

Endereço: Bairro Jaraguá - São Sebastião , SP

Anotação: Residencial

Fotos:



Anotação: Residencial.

Lugar: Residencial de Baixo Padrão

Código do lugar: 13503347

Data: 13/12/2012 13:41:05

Endereço: AV MACHADO DE ASSIS, 800 - SÃO SEBASTIÃO / SP

Anotação: Residencial

Fotos:



Anotação: Residencial.

Lugar: Escola Municipal Profa Cynthia Cliquet de Luciana

Código do lugar: 13503348

Data: 13/12/2012 13:43:58

Endereço: R ÉRICO VERÍSSIMO, 352 - SÃO SEBASTIÃO / SP

Anotação: Educação, saúde, esporte, lazer e cultura.

Fotos:



Anotação: Educação, saúde, esporte, lazer e cultura.

Lugar: Prefeitura Regional Costa Norte

Código do lugar: 13503349

Data: 13/12/2012 13:47:38

Endereço: AV EMÍLIO GRANATO - SÃO SEBASTIÃO / SP

Anotação: Institucional

Fotos:



Anotação: Institucional.

Lugar: Vegetação

Código do lugar: 13503350

Data: 13/12/2012 13:56:34

Endereço: AV ARMANDO DATINO - SÃO SEBASTIÃO / SP

Anotação: Mata

Fotos:

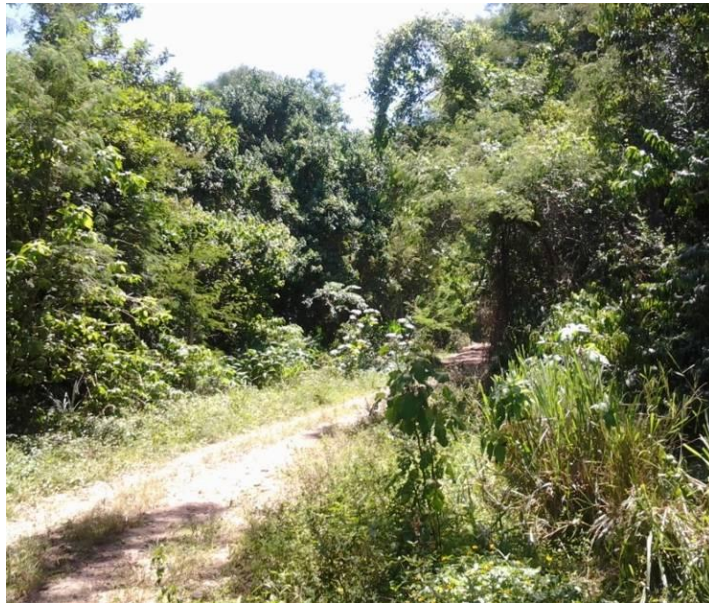

Anotação: Mata.

Lugar: Condomínio Residencial

Código do lugar: 13503351

Data: 13/12/2012 14:00:57

Endereço: R PRAIA LINDA, 144 - SÃO SEBASTIÃO / SP

Anotação: Residencial

Fotos:



Anotação: Residencial De alto Padrão

Lugar: P.E. Serra do Mar

Código do lugar: 13506352

Data: 13/12/2012 16:41:16

Endereço: A 30 KM DE SALESOPOLIS/SP

Anotação: Mata

Fotos:

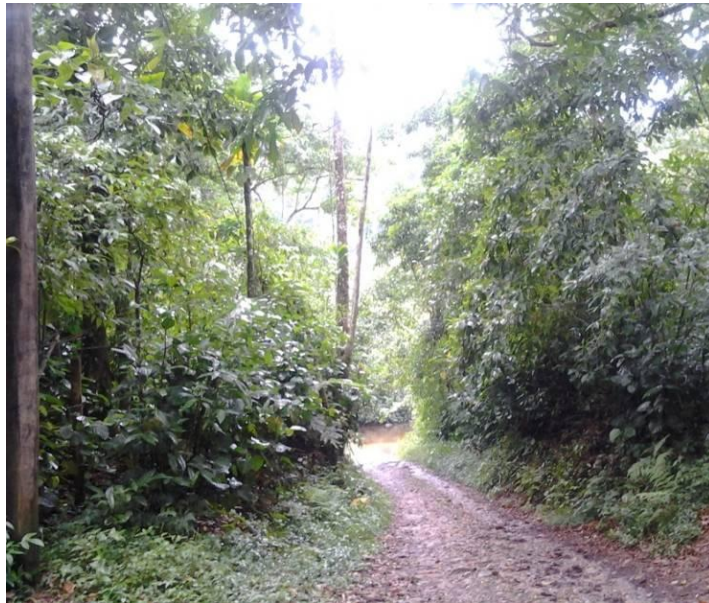

Anotação: Mata.



Anotação: Mata.



Anotação: Mata.

Lugar: P.E. Serra do Mar

Código do lugar: 13506353

Data: 13/12/2012 16:46:20

Endereço: A 30 KM DE SALESOPOLIS/SP

Anotação: Mata

Fotos:



Anotação: Mata.

Lugar: P.E. Serra Do Mar

Código do lugar: 13506354

Data: 13/12/2012 16:48:22

Endereço: ROD BR-101 - SÃO SEBASTIÃO / SP

Anotação: Chácara residencial ou de lazer.

Fotos:



Anotação: Chácara residencial ou de lazer.



Anotação: Chácara residencial ou de lazer.

Lugar: Estação de Tratamento de Água

Código do lugar: 13506355

Data: 13/12/2012 16:51:59

Endereço: ROD BR-101 - SÃO SEBASTIÃO / SP

Anotação: Infraestrutura Urbana e Rural.

Fotos:



Anotação: Infraestrutura Urbana e Rural.

Lugar: Residencial Precário

Código do lugar: 13505358

Data: 13/12/2012 17:06:22

Endereço: ROD BR-101 - SÃO SEBASTIÃO / SP

Anotação: Habitação Precária

Fotos:



Anotação: Habitação precária.



Anotação: Habitação precária.

Lugar: Padrão Comercial

Código do lugar: 13505359

Data: 13/12/2012 17:11:50

Endereço: Bairro Juquehy - São Sebastião , SP

Anotação: Comércio e serviço.

Fotos:



Anotação: Comércio e serviço.

Lugar: Residencial Alto Padrão

Código do lugar: 13505360

Data: 13/12/2012 17:15:01

Endereço: R GERÔNICO BENTO PEREIRA, 803 - SÃO SEBASTIÃO / SP

Anotação: Residencial

Fotos:



Anotação: Residencial.



Anotação: Educação, saúde, esporte, lazer e cultura.

Lugar: Pousadas

Código do lugar: 13505361

Data: 13/12/2012 17:23:57

Endereço: Bairro Juquehy - São Sebastião , SP

Anotação: Comércio e serviço.

Fotos:



Anotação: Comércio e serviço.



Anotação: Comércio e serviço.

Lugar: Visada UIT 5

Código do lugar: 13505362

Data: 13/12/2012 17:31:38

Endereço: ROD BR-101 - SÃO SEBASTIÃO / SP

Anotação: UIT 5

Fotos:



Lugar: Habitação Precária

Código do lugar: 13505363

Data: 13/12/2012 17:37:16

Endereço: ROD BR-101 - SÃO SEBASTIÃO / SP

Anotação: Habitação Precária

Fotos:



Anotação: Habitação precária. Barra do sany

Lugar: Habitação Precária

Código do lugar: 13504364

Data: 13/12/2012 17:42:29

Endereço: ROD BR-101 - SÃO SEBASTIÃO / SP

Anotação: Habitação Precária

Fotos:



Anotação: Habitação precária.

Lugar: Praia Boiçucanga

Código do lugar: 13504365

Data: 13/12/2012 17:48:07

Endereço: ROD BR-101 - SÃO SEBASTIÃO / SP

Anotação: Praia

Fotos:



Anotação: Comércio e serviço.





Anotação: Comércio e serviço.

Lugar: Pronto Atendimento de Boiçucanga

Código do lugar: 13504366

Data: 13/12/2012 17:51:15

Endereço: R CANTO SUL, 107 - SÃO SEBASTIÃO / SP

Anotação: Educação, saúde, esporte, lazer e cultura.

Fotos:



Anotação: Educação, saúde, esporte, lazer e cultura.

Lugar: E.E. Walkir Vergani

Código do lugar: 13504367

Data: 13/12/2012 17:54:22

Endereço: AV WALKIR VERGANI - SÃO SEBASTIÃO / SP

Anotação: Educação, saúde, esporte, lazer e cultura.

Fotos:



Anotação: Educação, saúde, esporte, lazer e cultura.

Lugar: Igreja Imaculada Conceição

Código do lugar: 13504368

Data: 13/12/2012 17:57:21

Endereço: AV WALKIR VERGANI - SÃO SEBASTIÃO / SP

Anotação: Uso especial.

Fotos:



Anotação: Uso especial.

Lugar: Padrão Residencial

Código do lugar: 13504369

Data: 13/12/2012 18:03:54

Endereço: Bairro Boicucanga - São Sebastião , SP

Anotação: Residencial

Fotos:



Anotação: Residencial.

Lugar: Padrão Comercial

Código do lugar: 13504370

Data: 13/12/2012 18:05:52

Endereço: ESTR DO CASCALHO - SÃO SEBASTIÃO / SP

Anotação: Comércio e serviço.

Fotos:



Anotação: Comércio e serviço.

Lugar: Condomínios Alto Padrão

Código do lugar: 13504371

Data: 13/12/2012 18:18:35

Endereço: Praia Maresias - São Sebastião , SP

Anotação: Residencial

Fotos:



Anotação: Residencial.

Lugar: Padrão Comercial

Código do lugar: 13504372

Data: 13/12/2012 18:26:06

Endereço: ESTR DE RODAGEM S. SEBASTIÃO - BERTIOGA - SÃO SEBASTIÃO / SP

Anotação: Comércio e serviço.

Fotos:



Anotação: Comércio e serviço.



Anotação: Comércio e serviço.

Lugar: Cemitério Municipal

Código do lugar: 13504373

Data: 13/12/2012 18:33:30

Endereço: ESTR DE RODAGEM S. SEBASTIÃO - BERTIOGA - SÃO SEBASTIÃO / SP

Anotação: Uso especial

Fotos:



Anotação: Uso especial.

Lugar: E.E. Profa Dulce César Tavares

Código do lugar: 13504374

Data: 13/12/2012 18:37:17

Endereço: R. SEBASTIÃO ROMÃO CÉSAR, 764 - SÃO SEBASTIÃO / SP

Anotação: Educação, saúde, esporte, lazer e cultura.

Fotos:



Anotação: Educação, saúde, esporte, lazer e cultura.

Lugar: Residencial Alto Padrão

Código do lugar: 13504375

Data: 13/12/2012 18:43:57

Endereço: R SEBASTIÃO ROMÃO CÉSAR, 320 - SÃO SEBASTIÃO / SP

Anotação: Residencial

Fotos:



Anotação: Residencial.

Lugar: Padrão Residencial

Código do lugar: 13504376

Data: 13/12/2012 18:47:50

Endereço: R SEBASTIÃO ROMÃO CÉSAR, 72 - SÃO SEBASTIÃO / SP

Anotação: Residencial

Fotos:



Anotação: Residencial.

Lugar: Padrão Residencial

Código do lugar: 13504377

Data: 13/12/2012 18:50:59

Endereço: R NOVA IGUAÇU, 2367 - SÃO SEBASTIÃO / SP

Anotação: Residencial

Fotos:



Anotação: Residencial.

Lugar: Praia Maresias

Código do lugar: 13504378

Data: 13/12/2012 18:56:16

Endereço: ESTR DE RODAGEM S. SEBASTIÃO - BERTIOGA - SÃO SEBASTIÃO / SP

Anotação: Praia

Fotos:



Lugar: P.E. Serra Do Mar

Código do lugar: 13502379

Data: 13/12/2012 19:07:29

Endereço: AL BORACEIA, 283 - SÃO SEBASTIÃO / SP

Anotação: Mata

Fotos:



Anotação: Mata.



Anotação: Mata.

Lugar: P.E. Serra Do Mar

Código do lugar: 13502380

Data: 13/12/2012 19:13:39

Endereço: TV PEDRO FERNANDES DA SILVA, 50 - SÃO SEBASTIÃO / SP

Anotação: Mata

Fotos:



Anotação: Mata.

Lugar: P.E. Serra do Mar

Código do lugar: 13502381

Data: 13/12/2012 19:18:19

Endereço: R SOROCABA, 64 - SÃO SEBASTIÃO / SP

Anotação: Mata

Fotos:



Anotação: Mata.



Lugar: Visada Bairro Barequecaba

Código do lugar: 13501382

Data: 13/12/2012 19:33:37

Endereço: R DA GUAECA, 407 - SÃO SEBASTIÃO / SP

Anotação: Residencial

Fotos:



Anotação: Residencial.



Anotação: Residencial.



Lugar: Habitação precária

Código do lugar: 13501383

Data: 13/12/2012 19:49:23

Endereço: AV DR. ENG. REMO, 89 - SÃO SEBASTIÃO / SP

Anotação: Habitação precária

Fotos:



Anotação: Habitação precária.

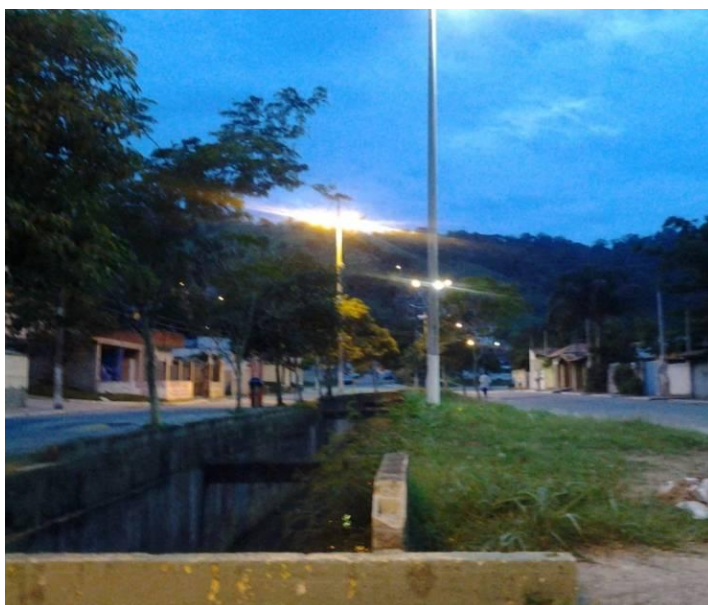

Anotação: Habitação precária.

