

# **Relatório de Caracterização das Unidades de Informações Territorizadas - UITs**

**Município de São Luiz do Paraitinga**

## **1. Apresentação do Município**

O município de São Luiz do Paraitinga está localizado no Vale do Paraíba, dentro do Estado de São Paulo. Faz limite com os municípios de Ubatuba, Taubaté, Lagoinha, Cunha, Natividade da Serra e Redenção da Serra.

Apresenta uma área de 617 km<sup>2</sup> e uma população de 10.397 habitantes (2010). Seu PIB é de R\$ 82,8 milhões (2009).<sup>1</sup>

Seu clima, assim como o clima dos demais municípios da região, é temperado com inverno seco. Sua topografia é acidentada, com relevo montanhoso. É banhado pelos rios Paraibuna, Paraíba e Paraitinga.<sup>2</sup>

### **1.1. Breve Histórico**

O Capitão Vieira da Cunha e o João Sobrinho de Moraes alegaram que gostariam de viver na região dos sertões da Paraitinga e, por isso, receberam do Capitão de Taubaté, Felipe Carneiro de Alcaçouva e Souza as primeiras sesmarias da Vila de Guaratinguetá. Alcaçouva apresentou ao Governador, capitão-general D. Luís Antonio de Souza Botelho Mourão, um requerimento em que vários povoadores lhe pediam para fundar junto ao Rio Paraitinga e entre Taubaté e Ubatuba, uma nova povoação. A petição foi deferida em 2 de maio de 1.769 e o povoado recebeu o nome de São Luiz e Santo Antonio do Paraitinga. Sua padroeira era Nossa Senhora dos Prazeres.

---

<sup>1</sup> Fonte: IBGE e Fundação SEADE

<sup>2</sup> Fonte: <http://www.valedoparaiba.com/cidadesdaregiao>

Em 8 de maio de 1.769 Manoel Antonio de Carvalho, sargento mor, foi nomeado fundador e governador do povoado. Muitas pessoas mudaram-se para o local, especialmente após incentivo do governador geral. Em 1773 São Luiz recebe o status de vila. Em 1.857 uma lei provincial elevou à vila a categoria de cidade. Pela lei estadual Nº 11.197 de 2002 a cidade transformou-se em Estância Turística.

Seu nome faz referência ao nome do rio (Paraitinga) e aos recursos hídricos da região. De origem indígena, a palavra parahytinga significa águas claras.<sup>3</sup>

---

<sup>3</sup> Idem ao Item 2.

## 2. Caracterização das Unidades de Informações Territorializadas – UITs

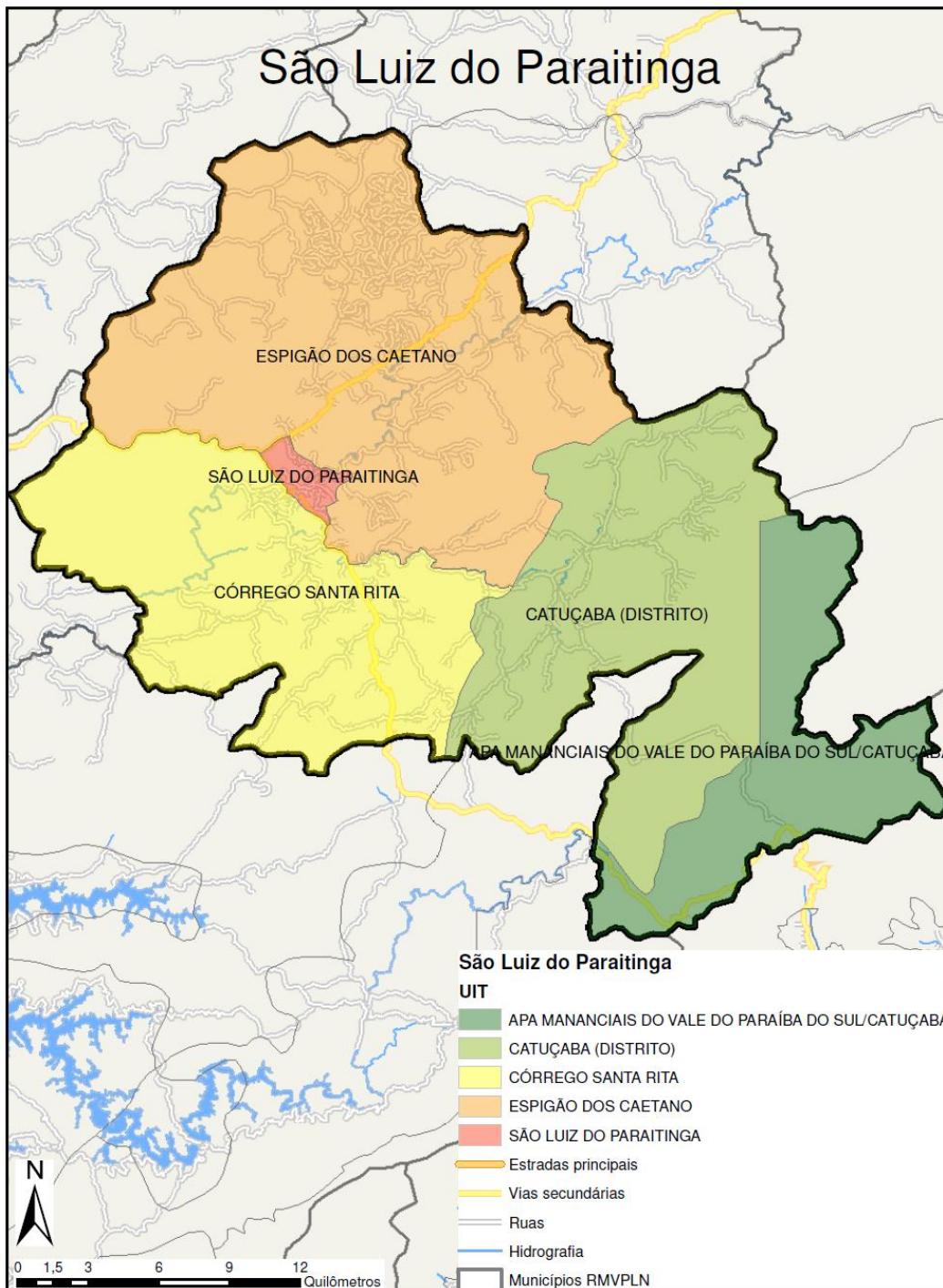

**Mapa das Unidades de Informações Territorializadas Município São Luiz do Paraitinga**



## **2.1. UIT 1- São Luiz do Paraitinga**

### **2.1.1. Principais Acessos**

Os principais acessos para a UIT Espigão dos Caetano são realizados pelas seguintes vias:

- Rodovia Oswaldo Cruz (SP- 125);
- Rodovia Nelson Ferreira Pinto (SP- 153).

A UIT São Luiz do Paraitinga apresenta as delimitações geográficas a seguir:

- Norte: UIT Espigão dos Caetano;
- Leste: UIT Espigão dos Caetano;
- Sul: UIT Córrego Santa Rita;
- Oeste: UIT Córrego Santa Rita.

### 2.1.2. Equipamentos

Seguem as unidades de saúde do município de São Luiz do Paraitinga:

Estabelecimento	Endereço	Bairro	Telefone	Tipo de Unidade
CENTRO DE SAUDE II SAO LUIS DO PARAITINGA	RUA CEL DOMINGUES DE CASTRO S/N	CENTRO	(12)36711107	CENTRO DE SAUDE/UNIDADE BASICA
NUCLEO DE PSF CATUCABA ODONTOLOGIA	RUA CEL JORDAO MONTEIRO S/N DISTRITO DE CATUCABA	CATUCABA	(12)36716119	CENTRO DE SAUDE/UNIDADE BASICA
NUCLEO DE PSF DO BAIRRO SAO SEBASTIAO	ESTRADA VICENTE RODRIGUES SALES S/N ZONA RURAL	SAO SEBASTIAO		CENTRO DE SAUDE/UNIDADE BASICA
NUCLEO DE PSF OSWALDO CRUZ	RUA CORONEL MANOEL BENTO S/N	CENTRO	(12)36711107	CENTRO DE SAUDE/UNIDADE BASICA
SANTA CASA DE MISERICORDIA DE SAO LUIZ DO PARAITINGA	PRC CEL TEODORO COELHO 48	CENTRO	(12)3671129	HOSPITAL GERAL
SECRETARIA MUNICIPAL DE SAUDE	RUA CEL DOMINGUES DE CASTRO 545	CENTRO	12 36711107	SECRETARIA DE SAUDE

### 2.1.3. Relato de Campo e Registro Fotográfico

A UIT São Luiz do Paraitinga caracteriza-se por apresentar características peculiares quanto ao seu padrão espacial, uma vez que trata-se de uma estância turística. Apresenta significativa rede comercial.

Considerada uma das mais importantes cidades do Vale do Paraíba do Sul, do ponto de vista turístico, o município de São Luis do Paraitinga sofreu com a tragédia ocorrida em janeiro de 2010 com a enchente do Rio Paraitinga que devastou o centro histórico do município, além de áreas rurais e demais municípios que fazem parte da Montante do Rio Paraitinga, como Areias, Silveiras, Cunha e Lagoinha.

Segundo informações da Prefeitura, o governo do Estado de São Paulo e demais órgãos contribuíram para o reestabelecimento do município, bem com a reconstrução dos edifícios destruídos na área central da cidade, além da realização de obras de contenção das encostas desmoronadas com a forte chuva e a enchente do Rio Paraitinga, além do sistema de monitoramento do Rio Paraitinga sob responsabilidade do órgão estadual DAEE (Departamento de Águas e Energia Elétrica).

Do ponto de vista residencial, a UIT São Luiz do Paraitinga apresenta algumas diferenciações quanto ao padrão das residências. No centro histórico, as residências são consideradas de médio a médio alto padrão, já nos outros bairros pode-se encontrar além de pousadas residências de médio padrão. No morro do Cruzeiro, já se encontram casas de médio baixo padrão, bairro este bastante populoso numa área declinosa e de risco.

Do ponto de vista comercial, o centro histórico concentra os principais pontos de comércio e turístico do município. Por conta das chuvas e da enchente do Rio Paraitinga, os prédios comerciais localizados no centro histórico foram danificados ou mesmo destruídos, porém já foi reconstruída a grande maioria e alguns tanto prédios públicos quanto comerciais bem como a Igreja Matriz de São Luis do Paraitinga, que ainda estão em reforma ou em reconstrução.

O registro fotográfico a seguir apresenta a pesquisa realizada *in loco*, no dia 30/11/2012, pela equipe da FESPSP:



**Padrão comercial (Centro Histórico)**



**Padrão comercial (Praça Oswaldo Cruz)**



**Padrão comercial (Praça Oswaldo Cruz)**



**Padrão comercial (Praça Oswaldo Cruz)**





**Reconstrução da Igreja Matriz (Praça Oswaldo Cruz)**



**Padrão comercial (Praça Oswaldo Cruz)**



**Padrão residencial (Praça Euclides da Cunha)**



**Padrão misto residencial e comercial (Centro Histórico)**





**Padrão comercial (Centro Histórico)**



**Padrão misto residencial e comercial (Centro Histórico)**





**Padrão comercial (Centro Histórico)**



**Padrão comercial (Centro Histórico)**



**Mercado Municipal (Centro Histórico)**



**Padrão comercial (Centro Histórico)**





**Hospital municipal (Centro Histórico)**



**Residencial de médio padrão (Morro do Cruzeiro)**



**Residencial de médio padrão (Morro do Cruzeiro)**



**Residencial de médio padrão (Morro do Cruzeiro)**





**Reconstrução Igreja (Centro Histórico)**



**Padrão misto comercial e residencial (Centro Histórico)**



**Residencial de alto padrão (Centro Histórico)**



**Residencial de alto padrão (Centro Histórico)**





**Residencial de alto padrão (Centro Histórico)**



**Residencial de alto padrão (Centro Histórico)**



**Conjunto habitacional**



**Conjunto habitacional**





**Vistada UIT São Luiz do Paraitinga**



**Vistada UIT São Luiz do Paraitinga**

## 2.2. UIT 2 - Espigão dos Caetano

### 2.2.1. Principais Acessos

Os principais acessos para a UIT Espigão dos Caetano são realizados pelas seguintes vias:

- Rodovia Oswaldo Cruz (SP- 125);
- Rodovia Nelson Ferreira Pinto (SP- 153).

A UIT Espigão dos Caetano apresenta as delimitações geográficas a seguir:

- Norte: município de Taubaté e município de Lagoinha;
- Leste: UIT Catuçaba (Distrito) e município de Lagoinha;
- Sul: UIT Córrego Santa Rita;
- Oeste: UIT Córrego Santa Rita e UIT São Luiz do Paraitinga.

### 2.2.2. Equipamentos

A seguir estão relacionadas as unidades de saúde do município de São Luiz do Paraitinga:

<b>Estabelecimento</b>	<b>Endereço</b>	<b>Bairro</b>	<b>Telefone</b>	<b>Tipo de Unidade</b>
CENTRO DE SAUDE II SAO LUIS DO PARAITINGA	RUA CEL DOMINGUES DE CASTRO S/N	CENTRO	(12)36711107	CENTRO DE SAUDE/UNIDADE BASICA
NUCLEO DE PSF CATUCABA ODONTOLOGIA	RUA CEL JORDAO MONTEIRO S/N DISTRITO DE CATUCABA	CATUCABA	(12)36716119	CENTRO DE SAUDE/UNIDADE BASICA
NUCLEO DE PSF DO BAIRRO SAO SEBASTIAO	ESTRADA VICENTE RODRIGUES SALES S/N ZONA RURAL	SAO SEBASTIAO		CENTRO DE SAUDE/UNIDADE BASICA
NUCLEO DE PSF OSWALDO CRUZ	RUA CORONEL MANOEL BENTO S/N	CENTRO	(12)36711107	CENTRO DE SAUDE/UNIDADE BASICA
SANTA CASA DE MISERICORDIA DE SAO LUIZ DO PARAITINGA	PRC CEL TEODORO COELHO 48	CENTRO	(12)3671129	HOSPITAL GERAL
SECRETARIA MUNICIPAL DE SAUDE	RUA CEL DOMINGUES DE CASTRO 545	CENTRO	12 36711107	SECRETARIA DE SAUDE

### **2.2.3. Relato de Campo e Registro Fotográfico**

A UIT Espigão dos Caetano se caracteriza por apresentar características essencialmente rurais.

Ao longo da UIT, que se encontra na porção Norte do município de São Luiz do Paraitinga, encontram-se grandes áreas de pastagem dedicadas à pecuária leiteira. Do ponto de vista de produção agrícola, a UIT Espigão dos Caetano conta com grandes áreas de plantação de milho.

Quanto ao padrão residencial, a UIT tem padrão essencialmente rural, com sítios e chácaras de produção, além de algumas chácaras residenciais ou de lazer.

A UIT Espigão dos Caetano ainda tem grandes áreas destinadas à silvicultura, tornando-se assim do ponto de vista produtivo, uma área de bastante produção em diversas atividades de produção rurais, sendo diversificada em áreas de pastagens, silvicultura e produção agrícola.

O registro fotográfico a seguir apresenta a pesquisa realizada *in loco*, no dia 30/11/2012, pela equipe da FESPSP:





**Área de pastagem**



**Área de pastagem**





**Infraestrutura rural**



**Pecuária de corte**



**Silvicultura**



**Produção agrícola**





**Vegetação mata**



**Produção agrícola**



**Plantio de milho**



**Área de pastagem e mata ao fundo**





**Plantio de milho**



**Sítio de produção**



**Silvicultura ao fundo**



**Fábrica de temperos**





**Área de pastagem**



**Chácaras residenciais**



**Silvicultura**

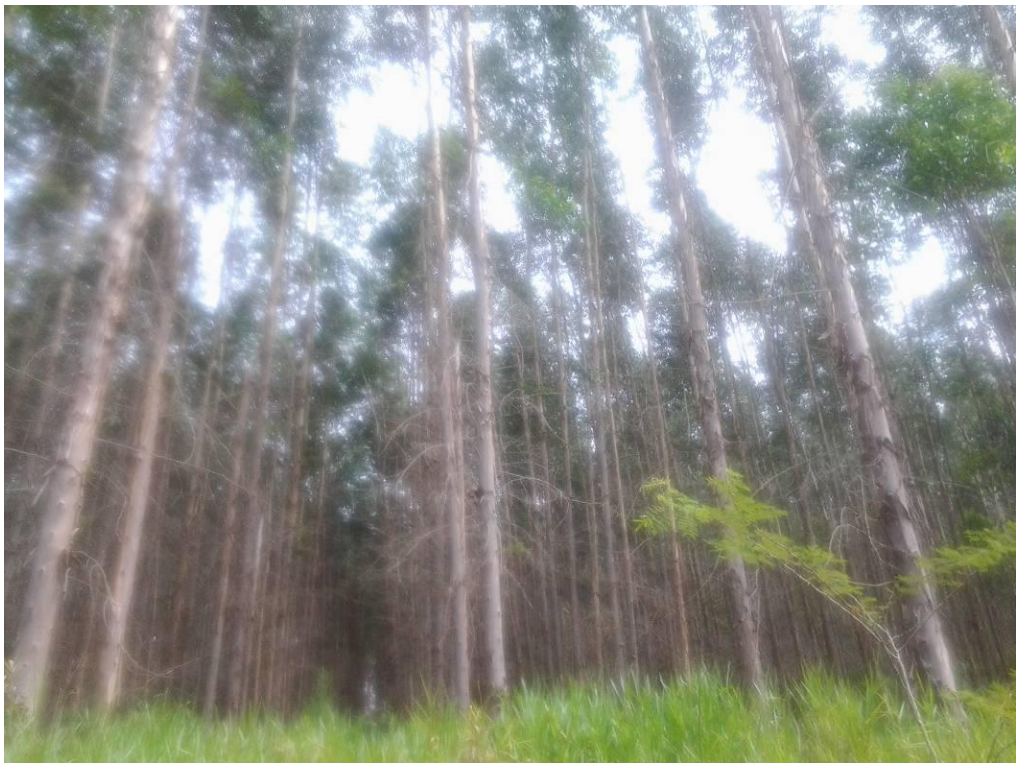

**Silvicultura**



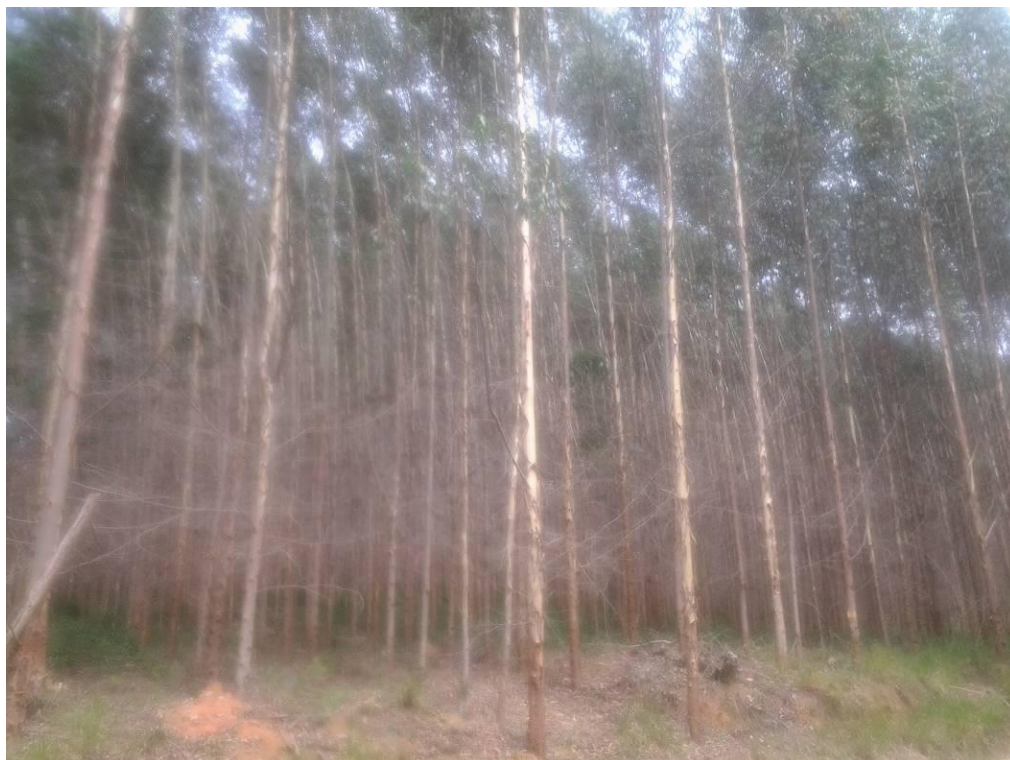

**Silvicultura**



**Chácara residencial ou de lazer**



**Chácara residencial ou de lazer**



**Chácara residencial ou de lazer**





**Vegetação mata**



**Chácara residencial ou de lazer**



**Área de pastagem**

### **2.3. UIT 3- Córrego Santa Rita**

#### **2.3.1. Principais Acessos**

O principal acesso para a UIT Córrego Santa Rita é realizado pela seguinte via:

- Rodovia Oswaldo Cruz (SP- 125).

A UIT Córrego Santa Rita apresenta as delimitações geográficas a seguir:

- Norte: UIT Espigão dos Caetano.
- Leste: UIT Catuçaba (Distrito), UIT Espigão dos Caetano e UIT São Luiz do Paraitinga.
- Sul: município de Natividade da Serra.
- Oeste: município de Redenção da Serra.



### 2.3.2. Equipamentos

Seguem as unidades de saúde do município de São Luiz do Paraitinga:

<b>Estabelecimento</b>	<b>Endereço</b>	<b>Bairro</b>	<b>Telefone</b>	<b>Tipo de Unidade</b>
CENTRO DE SAUDE II SAO LUIS DO PARAITINGA	RUA CEL DOMINGUES DE CASTRO S/N	CENTRO	(12)36711107	CENTRO DE SAUDE/UNIDADE BASICA
NUCLEO DE PSF CATUCABA ODONTOLOGIA	RUA CEL JORDAO MONTEIRO S/N DISTRITO DE CATUCABA	CATUCABA	(12)36716119	CENTRO DE SAUDE/UNIDADE BASICA
NUCLEO DE PSF DO BAIRRO SAO SEBASTIAO	ESTRADA VICENTE RODRIGUES SALES S/N ZONA RURAL	SAO SEBASTIAO		CENTRO DE SAUDE/UNIDADE BASICA
NUCLEO DE PSF OSWALDO CRUZ	RUA CORONEL MANOEL BENTO S/N	CENTRO	(12)36711107	CENTRO DE SAUDE/UNIDADE BASICA
SANTA CASA DE MISERICORDIA DE SAO LUIZ DO PARAITINGA	PRC CEL TEODORO COELHO 48	CENTRO	(12)3671129	HOSPITAL GERAL
SECRETARIA MUNICIPAL DE SAUDE	RUA CEL DOMINGUES DE CASTRO 545	CENTRO	12 36711107	SECRETARIA DE SAUDE

### 2.3.3. Relato de Campo e Registro Fotográfico

A UIT Córrego Santa Rita caracteriza-se por apresentar características essencialmente rurais.

Do ponto de vista produtivo, a UIT Córrego Santa Rita não apresenta muita diferenciação quanto às atividades aplicadas nas propriedades sendo esta região considerada de grande produtividade, principalmente na área agrícola.

Ao longo da UIT Córrego Santa Rita, encontram-se principalmente áreas com produção agrícola, tendo com principais produções o plantio de milho e plantação de hortaliças. Além de plantações tradicionais do ponto de vista de tecnologia empregada, ainda apresenta uma fazenda com produção de hortaliças através de grandes estufas, chamada agricultura hidropônica.

Quanto ao padrão residencial, a UIT Córrego Santa Rita conta com alguns sítios e chácaras de produção e algumas outras chácaras residenciais de médio padrão.

O registro fotográfico a seguir apresenta a pesquisa realizada *in loco*, no dia 30/11/2012, pela equipe da FESPSP:



**Produção agrícola**





**Chácara residencial ou de lazer**



**Produção agrícola- hortaliças**



**Produção agrícola- hortaliças**



**Produção agrícola- hortaliças**





**Chácara residencial**



**Chácaras residenciais**





**Programa de Saúde da Família (Bairro São Sebastião)**



**Agricultura hidropônica**



**Agricultura hidropônica**



**Agricultura hidropônica**





**Sítio de produção**



**Sítios de produção e mata**



## 2.4. UIT 4 - Catuçaba

### 2.4.1. Principais Acessos

Os principais acessos para a UIT Catuçaba (Distrito) são realizados pelas seguintes vias:

- Rodovia Oswaldo Cruz (SP- 125);
- Estrada Municipal Catuçaba.

A UIT Catuçaba (Distrito) apresenta as delimitações geográficas a seguir:

- Norte: UIT Espigão dos Caetano;
- Leste: município de Cunha;
- Sul: UIT APA Mananciais do Vale do Paraíba do Sul/Catuçaba;
- Oeste: município de Natividade da Serra.

### 2.4.2. Equipamentos

Seguem as unidades de saúde do município de São Luiz do Paraitinga:

<b>Estabelecimento</b>	<b>Endereço</b>	<b>Bairro</b>	<b>Telefone</b>	<b>Tipo de Unidade</b>
CENTRO DE SAUDE II SAO LUIZ DO PARAITINGA	RUA CEL DOMINGUES DE CASTRO S/N	CENTRO	(12)36711107	CENTRO DE SAUDE/UNIDADE BASICA
NUCLEO DE PSF CATUCABA ODONTOLOGIA	RUA CEL JORDAO MONTEIRO S/N DISTRITO DE CATUCABA	CATUCABA	(12)36716119	CENTRO DE SAUDE/UNIDADE BASICA
NUCLEO DE PSF DO BAIRRO SAO SEBASTIAO	ESTRADA VICENTE RODRIGUES SALES S/N ZONA RURAL	SAO SEBASTIAO		CENTRO DE SAUDE/UNIDADE BASICA
NUCLEO DE PSF OSWALDO CRUZ	RUA CORONEL MANOEL BENTO S/N	CENTRO	(12)36711107	CENTRO DE SAUDE/UNIDADE BASICA
SANTA CASA DE MISERICORDIA DE SAO LUIZ DO PARAITINGA	PRC CEL TEODORO COELHO 48	CENTRO	(12)3671129	HOSPITAL GERAL
SECRETARIA MUNICIPAL DE SAUDE	RUA CEL DOMINGUES DE CASTRO 545	CENTRO	12 36711107	SECRETARIA DE SAUDE

### **2.4.3. Relato de Campo e Registro Fotográfico**

A UIT Catuçaba (Distrito) caracteriza-se por apresentar uma grande extensão territorial e além de uma produção agropecuária, um núcleo urbano, o bairro Catuçaba, pertencente ao distrito que tem uma área maior.

Do ponto de vista de produção, a UIT Catuçaba (Distrito) tem como atividade agropecuária mais importante o gado leiteiro, além de algumas áreas com plantio de milho.

Quanto ao padrão residencial, além das chácaras residenciais ou de lazer na área rural da UIT, o Distrito conta com o núcleo urbano Bairro Catuçaba.

O bairro Catuçaba é um núcleo urbano formado por residências de médio padrão aquisitivo e se torna uma centralidade para os bairros essencialmente rurais adjacentes, tendo alguns pontos de comércio destinados aos produtos de primeira necessidade e que tem como objetivo atender a demanda local.

O registro fotográfico a seguir apresenta a pesquisa realizada *in loco*, no dia 30/11/2012, realizada pela equipe da FESPSP:



**Vegetação mata**



**Vegetação mata**





**Sítio ou chácara agrícola de produção**



**Silvicultura ao fundo**





**Sítio de produção**



**Silvicultura ao fundo**





**Silvicultura ao fundo**



**Vegetação mata e silvicultura**





**Vegetação mata**



**Sítio ou chácara de produção**





**Sítio ou chácara de produção**



**Sítio de produção e silvicultura ao fundo**



**Sítio de produção**



**Produção agrícola**





**Área de pastagem**



**Pecuária leiteira**





**Sítio de produção**



**Sítio de produção**





**Plantio de milho**



**Área de pastagem e mata nos topos de morros**





**Sítio de produção**



**Plantio de milho**





**Área de pastagem**



**Produção agrícola**



**Padrão residencial (Bairro Catuçaba)**



**Conjunto habitacional (Bairro Catuçaba)**





**Igreja Matriz (Bairro Catuçaba)**





**Vista geral Bairro Catuçaba**



**Vista geral Bairro Catuçaba**



**Vista geral Bairro Catuçaba**





**Padrão residencial (Bairro Catuçaba)**

## 2.5. UIT 5 - APA Mananciais do Vale do Rio Paraíba do Sul/ Catuçaba

### 2.5.1. Principais Acessos

O principal acesso para a UIT APA Mananciais do Vale do Paraíba do Sul/ Catuçaba é realizado pela seguinte via:

- Rodovia Oswaldo Cruz (SP- 125);

A UIT APA Mananciais do Vale do Paraíba do Sul/Catuçaba apresenta as delimitações geográficas a seguir:

- Norte: UIT Catuçaba (Distrito).
- Leste: município de Cunha.
- Sul: município de Ubatuba.
- Oeste: município de Natividade da Serra.

### 2.5.2. Equipamentos

Seguem as unidades de saúde do município de São Luiz do Paraitinga:

<b>Estabelecimento</b>	<b>Endereço</b>	<b>Bairro</b>	<b>Telefone</b>	<b>Tipo de Unidade</b>
CENTRO DE SAUDE II SAO LUIS DO PARAITINGA	RUA CEL DOMINGUES DE CASTRO S/N	CENTRO	(12)36711107	CENTRO DE SAUDE/UNIDADE BASICA
NUCLEO DE PSF CATUCABA ODONTOLOGIA	RUA CEL JORDAO MONTEIRO S/N DISTRITO DE CATUCABA	CATUCABA	(12)36716119	CENTRO DE SAUDE/UNIDADE BASICA
NUCLEO DE PSF DO BAIRRO SAO SEBASTIAO	ESTRADA VICENTE RODRIGUES SALES S/N ZONA RURAL	SAO SEBASTIAO		CENTRO DE SAUDE/UNIDADE BASICA
NUCLEO DE PSF OSWALDO CRUZ	RUA CORONEL MANOEL BENTO S/N	CENTRO	(12)36711107	CENTRO DE SAUDE/UNIDADE BASICA
SANTA CASA DE MISERICORDIA DE SAO LUIZ DO PARAITINGA	PRC CEL TEODORO COELHO 48	CENTRO	(12)3671129	HOSPITAL GERAL
SECRETARIA MUNICIPAL DE SAUDE	RUA CEL DOMINGUES DE CASTRO 545	CENTRO	12 36711107	SECRETARIA DE SAUDE



### 2.5.3. Relato de Campo e Registro Fotográfico

A UIT APA Mananciais do Vale do Rio Paraíba do Sul/ Catuçaba se caracteriza por apresentar um alto grau de conservação de mata, uma vez que faz parte do Parque Estadual da Serra do Mar.

O território do Parque Estadual da Serra do Mar localizado nessa UIT chama-se Núcleo Santa Virgínia e apresenta uma sede e um Centro de Capacitação e Pesquisa Ambiental, sendo esta área dedicada primeiramente à conservação e também para pesquisas ambientais. Há no núcleo grupos de pesquisadores que fazem trabalhos nessa região.

O registro fotográfico a seguir apresenta a pesquisa realizada *in loco*, no dia 30/11/2012, pela equipe da FESPSP:



**Vegetação mata (Rodovia Oswaldo Cruz)**



**Vegetação mata (Rodovia Oswaldo Cruz)**



**Vegetação mata preservada (Rodovia Oswaldo Cruz)**





**Núcleo Santa Virgínia (P. E. Serra do Mar)**



**Núcleo Santa Virgínia (P. E. Serra do Mar)**





**Núcleo Santa Vírgina (P. E. Serra do Mar)**



**Núcleo Santa Vírgina (P. E. Serra do Mar)**





**Núcleo Santa Virgínia (P. E. Serra do Mar)**

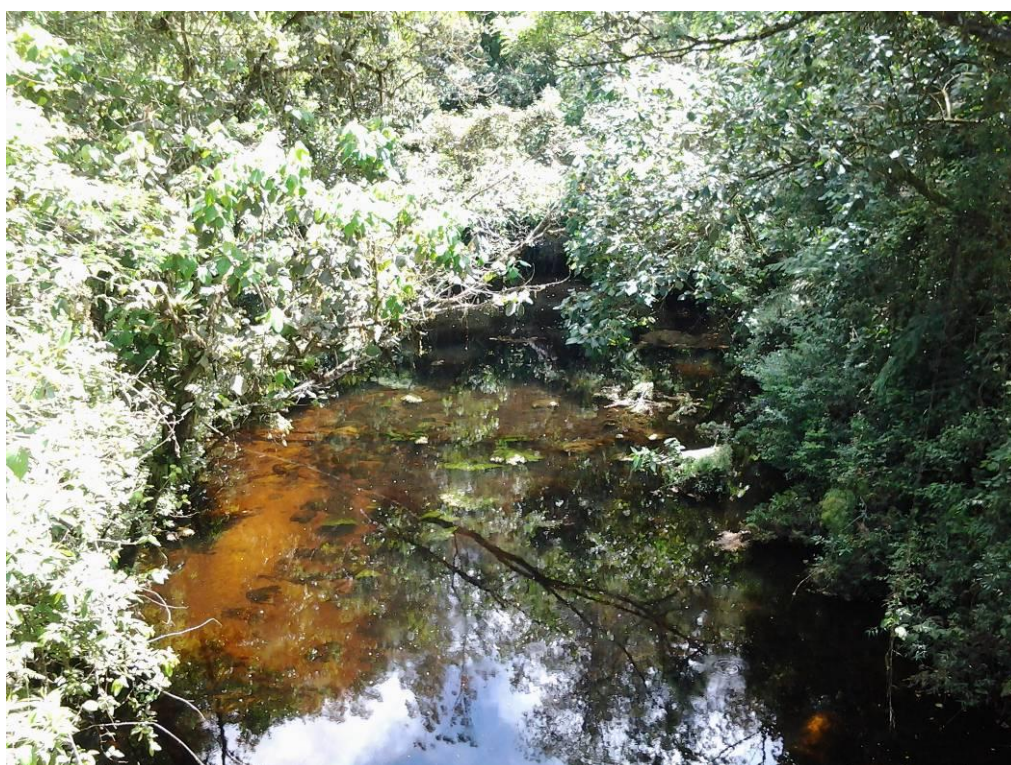

**Riacho Núcleo Santa Virgínia (P. E. Serra do Mar)**





**Núcleo Santa Vírgina (P. E. Serra do Mar)**



**Núcleo Santa Vírgina (P. E. Serra do Mar)**





**Vegetação mata nativa (P. E. Serra do Mar)**



**Centro de Capacitação e Pesquisa Ambiental (Núcleo Santa Virgínia)**



**Vegetação mata nativa (P. E. Serra do Mar)**



# RELATÓRIO DE VISITA MUNICÍPIO DE SÃO LUIZ DO PARAITINGA

## Lugar: Parque Estadual Serra do Mar

**Código do lugar:** 13405300

**Data:** 30/11/2012 10:41:34

**Endereço:** A 13 KM DE UBATUBA/SP

**Anotação:** Mata

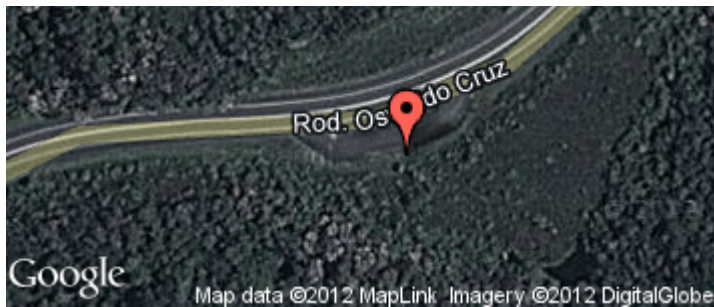

## Fotos:



**Anotação:** Entrada núcleo Santa Virgínia

**Fotos:**



**Anotação:** Mata.



**Anotação:** Mata.





**Lugar: P.E. Serra do Mar**

**Código do lugar:** 13405302

**Data:** 30/11/2012 10:54:17

**Endereço:** A 15 KM DE UBATUBA/SP

**Anotação:** Mata.

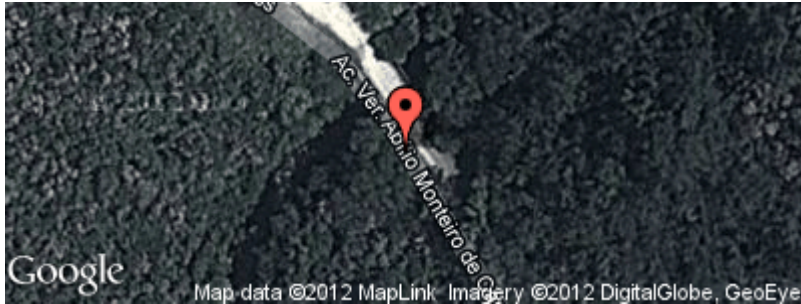

**Fotos:**



**Anotação:** Mata.





**Anotação:** Mata.

**Lugar: Parque Estadual Serra do do Mar**

**Código**

**do**

**lugar: 13405303**

**Data:** 30/11/2012 10:57:54

**Endereço:** A 15

KM

DE

UBATUBA/SP

**Anotação:** Mata.



**Fotos:**

**Anotação:** Mata.



**Anotação:** Mata.



**Lugar: Mata**

**Código do lugar:** 13405304

**Data:** 30/11/2012 11:00:51

**Endereço:** A 16 KM DE UBATUBA/SP

**Anotação:** Mata.

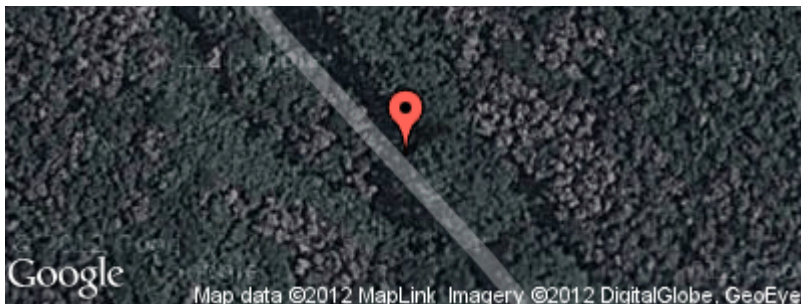

**Fotos:**



**Anotação:** Mata.



**Anotação:** Mata.



**Anotação:** Mata.



**Lugar: Mata**

**Código do lugar:** 13405305

**Data:** 30/11/2012 11:07:04

**Endereço:** A 17 KM DE UBATUBA/SP

**Anotação:** Mata

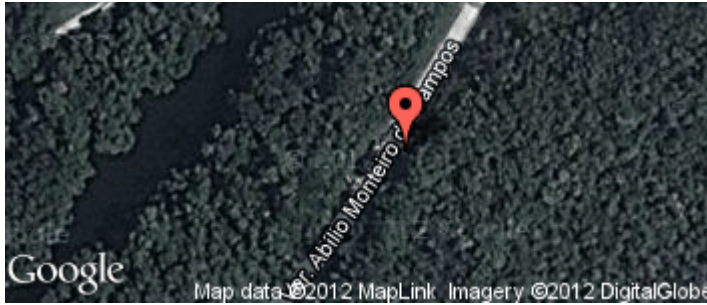

**Fotos:**



**Anotação:** Mata.

**Lugar: Mata**

**Código do lugar:** 13404306

**Data:** 30/11/2012 11:09:48

**Endereço:** A 18 KM DE UBATUBA/SP

**Anotação:** Mata.



**Fotos:**

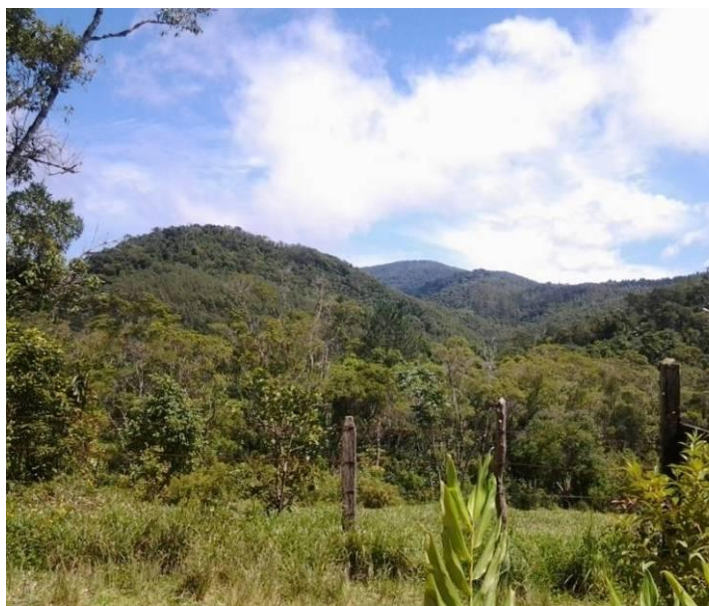

**Anotação:** Mata.





**Anotação:** Mata.

**Lugar: Silvicultura**

**Código do lugar:** 13404307

**Data:** 30/11/2012 11:12:39

**Endereço:** A 18 KM DE UBATUBA/SP

**Anotação:** Silvicultura



**Fotos:**



**Anotação:** Silvicultura.





**Anotação:** Silvicultura.

**Lugar:** Sítio ou chácara agrícola, granja, pesqueiro e haras.

**Código do lugar:** 13404308

**Data:** 30/11/2012 11:15:37

**Endereço:** A 19 KM DE UBATUBA/SP

**Anotação:** Sítio ou chácara agrícola, granja, pesqueiro e haras.



**Fotos:**



**Anotação:** Chácara residencial ou de lazer.



**Lugar: Silvicultura**

**Código do lugar:** 13404309  
**Data:** 30/11/2012 11:18:42  
**Endereço:** A 19 KM DE UBATUBA/SP  
**Anotação:** Silvicultura



**Fotos:**



**Anotação:** Silvicultura.



**Anotação:** Mata.



**Lugar: Mata**

**Código do lugar:** 13404310

**Data:** 30/11/2012 11:23:45

**Endereço:** A 20 KM DE UBATUBA/SP

**Anotação:** Mata



**Fotos:**



**Anotação:** Mata.

**Lugar: Mata. Chácara residência.**

**Código do lugar:** 13404311

**Data:** 30/11/2012 11:26:47

**Endereço:** A 21 KM DE UBATUBA/SP

**Anotação:** Mata. Chácara residência



**Fotos:**



**Anotação:** Residencial.



**Lugar: Mata**

**Código do lugar:** 13404312

**Data:** 30/11/2012 11:29:40

**Endereço:** A 21 KM DE SAO LUIS DO PARAITINGA/SP

**Anotação:** Mata

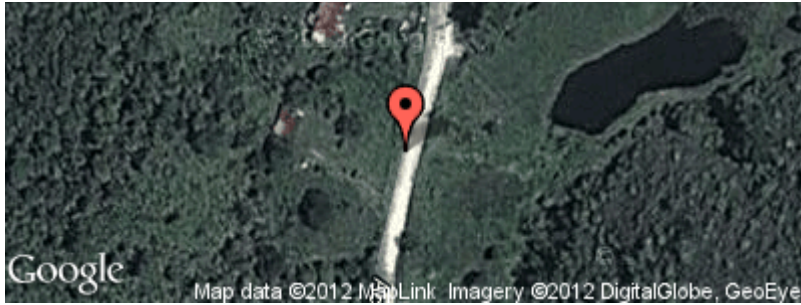

**Fotos:**



**Anotação:** Mata.



**Anotação:** Mata.



**Lugar:** Chácara residencial ou de lazer.

**Código do lugar:** 13404313

**Data:** 30/11/2012 11:38:23

**Endereço:** A 16 KM DE SAO LUIS DO PARAITINGA/SP

**Anotação:** Chácara residencial ou de lazer.



**Fotos:**



**Anotação:** Chácara residencial ou de lazer.



**Anotação:** Chácara residencial ou de lazer.



**Lugar: Fazenda**

**Código do lugar:** 13404314

**Data:** 30/11/2012 11:41:59

**Endereço:** A 15 KM DE SAO LUIS DO PARAITINGA/SP

**Anotação:** Fazenda



**Fotos:**



**Anotação:** Fazenda

**Lugar: Pecuária**

**Código do lugar:** 13404315

**Data:** 30/11/2012 11:44:58

**Endereço:** A 14 KM DE SAO LUIS DO PARAITINGA/SP

**Anotação:** Pecuária



**Fotos:**



**Anotação:** Pasto.





**Anotação:** Pasto. Pecuária



**Anotação:** Mata.

**Lugar: Pasto**

**Código do lugar:** 13404316

**Data:** 30/11/2012 12:08:55

**Endereço:** A 15 KM DE LAGOINHA/SP

**Anotação:** Pasto



**Fotos:**



**Anotação:** Pasto.





**Anotação:** Pasto.



**Anotação:** Pecuária



**Anotação:** Infraestrutura Urbana e Rural.



**Anotação:** Pecuária





**Anotação:** Pasto

**Lugar: Pasto. Mata.**

**Código do lugar:** 13404317

**Data:** 30/11/2012 12:17:23

**Endereço:** A 15 KM DE LAGOINHA/SP

**Anotação:** Pasto. Mata.



**Fotos:**



**Anotação:** Pasto.





**Anotação:** Mata.

**Lugar:** Sítio ou chácara agrícola, granja, pesqueiro e haras.

**Código do lugar:** 13404318

**Data:** 30/11/2012 12:19:15

**Endereço:** A 15 KM DE LAGOINHA/SP

**Anotação:** Sítio ou chácara agrícola, granja, pesqueiro e haras.



**Fotos:**



**Anotação:** Sítio ou chácara agrícola, granja, pesqueiro e haras.





**Anotação:** Pasto.



**Anotação:** Mata.



**Anotação:** Sítio ou chácara agrícola, granja, pesqueiro e haras.



**Lugar: Pasto. Chácara residencial.**

**Código do lugar:** 13404319

**Data:** 30/11/2012 12:26:55

**Endereço:** A 16 KM DE SAO LUIS DO PARAITINGA/SP

**Anotação:** Pasto. Chácara residencial.



**Fotos:**



**Anotação:** Pasto.



**Anotação:** Chácara residencial ou de lazer.



**Anotação:** Infraestrutura Urbana e Rural.



**Lugar:** Sítio ou chácara agrícola, granja, pesqueiro e haras.

**Código do lugar:** 13404320

**Data:** 30/11/2012 12:31:27

**Endereço:** A 16 KM DE SAO LUIS DO PARAITINGA/SP

**Anotação:** Sítio ou chácara agrícola, granja, pesqueiro e haras.

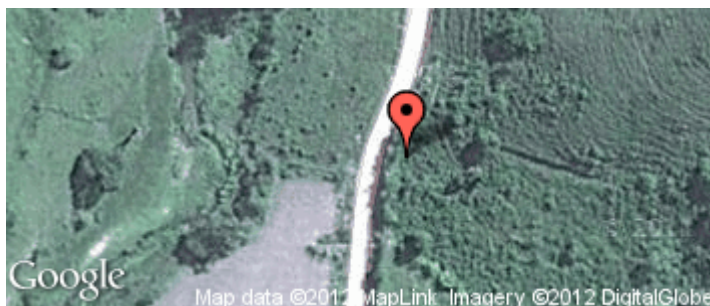

**Fotos:**



**Anotação:** Sítio ou chácara agrícola, granja, pesqueiro e haras.



**Anotação:** Mata.



**Anotação:** Pecuária





**Anotação:** Pasto.

**Lugar:** Chácara residencial ou de lazer.

**Código do lugar:** 13404321

**Data:** 30/11/2012 12:35:57

**Endereço:** A 15 KM DE SAO LUIS DO PARAITINGA/SP

**Anotação:** Chácara agrícola.

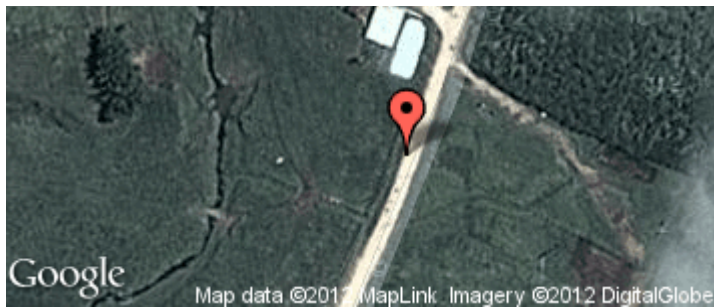

**Fotos:**



**Anotação:** Sítio ou chácara agrícola, granja, pesqueiro a haras.



**Lugar: Residencial**

**Código do lugar:** 13404322

**Data:** 30/11/2012 12:40:47

**Endereço:** A 15 KM DE SAO LUIS DO PARAITINGA/SP

**Anotação:** Residencial



**Fotos:**



**Anotação:** Residencial.





**Lugar: Residencial**

**Código do lugar:** 13404323

**Data:** 30/11/2012 12:45:58

**Endereço:** A 15 KM DE SAO LUIS DO PARAITINGA/SP

**Anotação:** Residencial



**Fotos:**

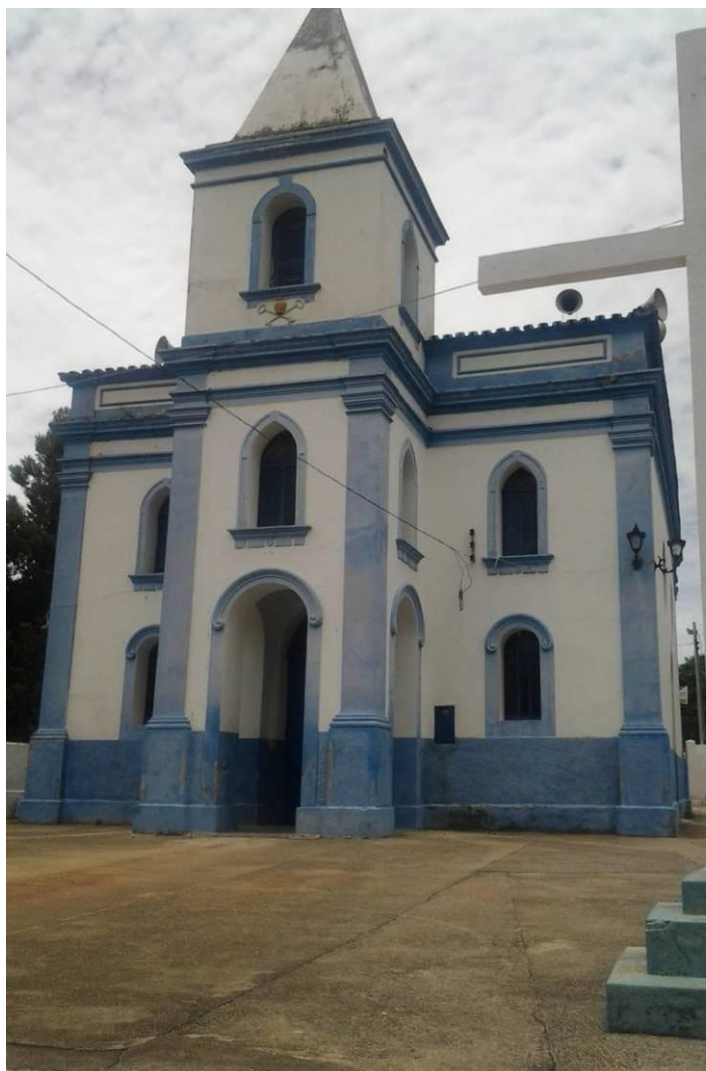

**Anotação:** Uso especial.



**Anotação:** Residencial.



**Anotação:** Residencial.





**Anotação:** Residencial.



**Anotação:** Uso especial. Entrada núcleo cemitério



**Anotação:** Comércio e serviço.



**Lugar: Mata**

**Código do lugar:** 13404324

**Data:** 30/11/2012 12:58:13

**Endereço:** A 10 KM DE SAO LUIS DO PARAITINGA/SP

**Anotação:** Mata

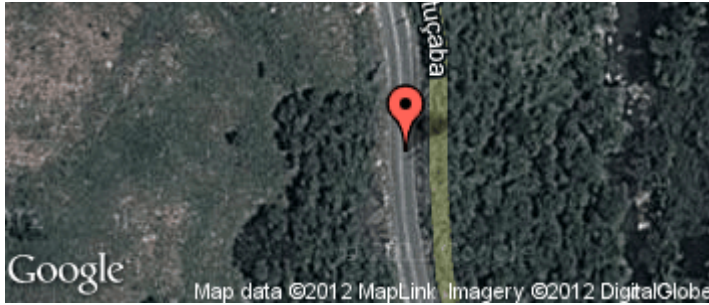

**Fotos:**



**Anotação:** Mata.



**Anotação:** Mata.

**Lugar: Centro histórico**

**Código do lugar:** 13401325

**Data:** 30/11/2012 13:17:40

**Endereço:** A 0 KM DE SAO LUIS DO PARAITINGA/SP

**Anotação:** Centro histórico



**Fotos:**



**Anotação:** Comércio e serviço.





**Anotação:** Praça ou área verde urbana.



**Anotação:** Comércio e serviço.



**Anotação:** Institucional.



**Anotação:** Uso especial.

**Lugar: Comércio e serviço.**

**Código do lugar:** 13401326

**Data:** 30/11/2012 13:25:44

**Endereço:** A 0 KM DE SAO LUIS DO PARAITINGA/SP

**Anotação:** Comércio e serviço.



**Fotos:**



**Anotação:** Comércio e serviço.





**Anotação:** Comércio e serviço.



**Anotação:** Comércio e serviço.



**Anotação:** Comércio e serviço.

**Lugar: Comércio e serviço.**

**Código do lugar:** 13401327

**Data:** 30/11/2012 13:46:36

**Endereço:** A 0 KM DE SAO LUIS DO PARAITINGA/SP

**Anotação:** Comércio e serviço.

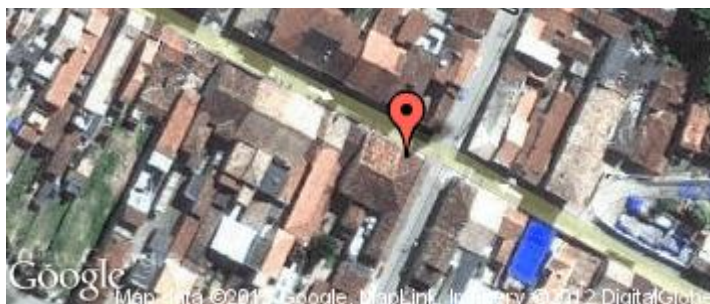

**Fotos:**



**Anotação:** Comércio e serviço.





**Anotação:** Comércio e serviço.



**Anotação:** Comércio e serviço.



**Anotação:** Comércio e serviço.



**Anotação:** Comércio e serviço. Mercado municipal



**Anotação:** Comércio e serviço.



**Anotação:** Uso especial.





**Anotação:** Comércio e serviço.

**Lugar: Chácara residencial ou de lazer**

**Código do lugar:** 13401328

**Data:** 30/11/2012 14:33:37

**Endereço:** A 2 KM DE SAO LUIS DO PARAITINGA/SP

**Anotação:** Chácara residencial ou de lazer.



**Fotos:**



**Anotação:** Chácara residencial ou de lazer.

**Lugar: Pasto**

**Código do lugar:** 13402329

**Data:** 30/11/2012 14:35:29

**Endereço:** A 2 KM DE SAO LUIS DO PARAITINGA/SP

**Anotação:** Pasto



**Fotos:**



**Anotação:** Pasto.





**Anotação:** Pasto.

**Lugar:** Chácara residencial ou de lazer.

**Código do lugar:** 13402330

**Data:** 30/11/2012 14:40:57

**Endereço:** A 5 KM DE SAO LUIS DO PARAITINGA/SP

**Anotação:** Chácara residencial ou de lazer.



**Fotos:**



**Anotação:** Chácara residencial ou de lazer.

**Lugar: Pasto**

**Código do lugar:** 13402331

**Data:** 30/11/2012 14:42:59

**Endereço:** A 5 KM DE SAO LUIS DO PARAITINGA/SP

**Anotação:** Pasto

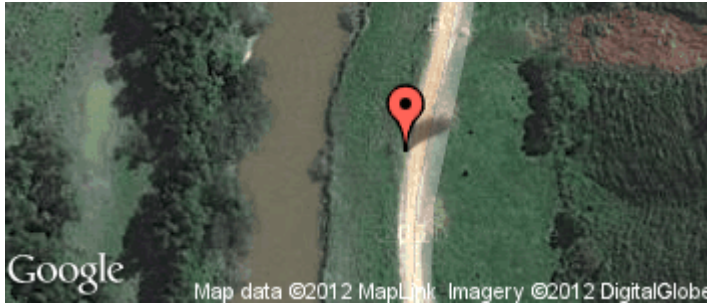

**Fotos:**



**Anotação:** Pasto.





**Anotação:** Silvicultura.

**Lugar:** Sítio ou chácara agrícola, granja, pesqueiro e haras.

**Código do lugar:** 13402332

**Data:** 30/11/2012 14:45:43

**Endereço:** A 6 KM DE SAO LUIS DO PARAITINGA/SP

**Anotação:** Sítio ou chácara agrícola, granja, pesqueiro e haras.



**Fotos:**



**Anotação:** Sítio ou chácara agrícola, granja, pesqueiro e haras.



**Anotação:** Mata.



**Lugar:** Sítio ou chácara agrícola, granja, pesqueiro e haras.

**Código do lugar:** 13402333

**Data:** 30/11/2012 14:48:53

**Endereço:** A 7 KM DE SAO LUIS DO PARAITINGA/SP

**Anotação:** Sítio ou chácara agrícola, granja, pesqueiro e haras.

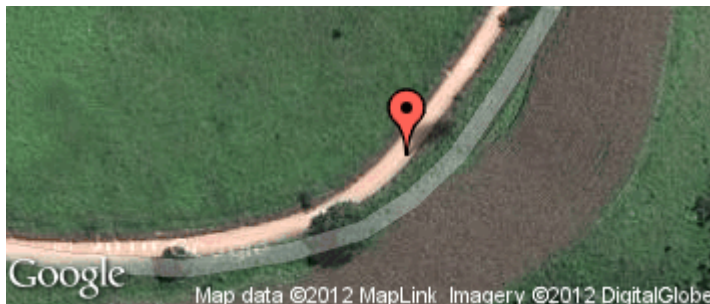

**Fotos:**



**Anotação:** Sítio ou chácara agrícola, granja, pesqueiro e haras.



**Anotação:** Sítio ou chácara agrícola, granja, pesqueiro e haras.



**Anotação:** Mata.

**Lugar:** Sítio ou chácara agrícola, granja, pesqueiro e haras.

**Código do lugar:** 13402334

**Data:** 30/11/2012 14:54:06

**Endereço:** A 9 KM DE SAO LUIS DO PARAITINGA/SP

**Anotação:** Sítio ou chácara agrícola, granja, pesqueiro e haras.



**Fotos:**



**Anotação:** Plantio de milho



**Lugar: Pecuária leiteira**

**Código do lugar:** 13402335

**Data:** 30/11/2012 15:02:05

**Endereço:** A 12 KM DE SAO LUIS DO PARAITINGA/SP

**Anotação:** Pecuária leiteira



**Fotos:**



**Anotação:** Infraestrutura Urbana e Rural.



**Anotação:** Silvicultura.



**Lugar: Industrial**

**Código do lugar:** 13402336

**Data:** 30/11/2012 15:08:11

**Endereço:** A 11 KM DE SAO LUIS DO PARAITINGA/SP

**Anotação:** Industrial



**Fotos:**



**Anotação:** Industrial.



**Lugar:** Chácara residencial ou de lazer.

**Código do lugar:** 13402337

**Data:** 30/11/2012 15:13:19

**Endereço:** A 12 KM DE SAO LUIS DO PARAITINGA/SP

**Anotação:** Chácara residencial ou de lazer.



**Fotos:**



**Anotação:** Pasto.



**Anotação:** Chácara residencial ou de lazer.

**Lugar: Silvicultura**

**Código do lugar:** 13402338

**Data:** 30/11/2012 15:15:13

**Endereço:** A 10 KM DE SAO LUIS DO PARAITINGA/SP

**Anotação:** Silvicultura



**Fotos:**



**Anotação:** Silvicultura.





**Anotação:** Silvicultura.

**Lugar: Silvicultura**

**Código do lugar:** 13402339

**Data:** 30/11/2012 15:18:45

**Endereço:** A 10 KM DE SAO LUIZ DO PARAITINGA/SP

**Anotação:** Silvicultura



**Fotos:**

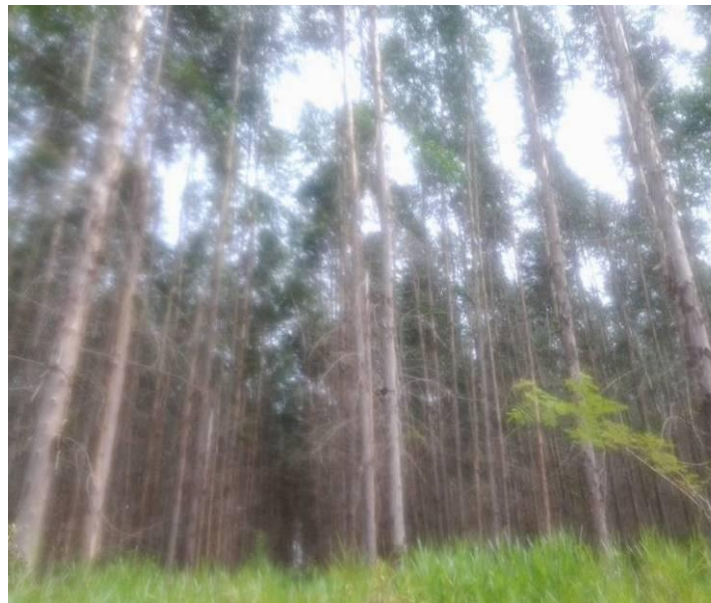

**Anotação:** Silvicultura.



**Anotação:** Silvicultura.



**Anotação:** Silvicultura.



**Lugar: Silvicultura**

**Código do lugar:** 13402340

**Data:** 30/11/2012 15:22:52

**Endereço:** A 9 KM DE SAO LUIS DO PARAITINGA/SP

**Anotação:** Silvicultura



**Fotos:**



**Anotação:** Silvicultura.



**Anotação:** Silvicultura.

**Lugar:** Chácara residencial ou de lazer.

**Código do lugar:** 13402341

**Data:** 30/11/2012 15:27:02

**Endereço:** A 9 KM DE SAO LUIS DO PARAITINGA/SP

**Anotação:** Chácara residencial ou de lazer.



**Fotos:**



**Anotação:** Chácara residencial ou de lazer.



**Lugar:** Sítio ou chácara agrícola, granja, pesqueiro e haras.

**Código do lugar:** 13402342

**Data:** 30/11/2012 15:30:39

**Endereço:** A 7 KM DE SAO LUIS DO PARAITINGA/SP

**Anotação:** Sítio ou chácara agrícola, granja, pesqueiro e haras.

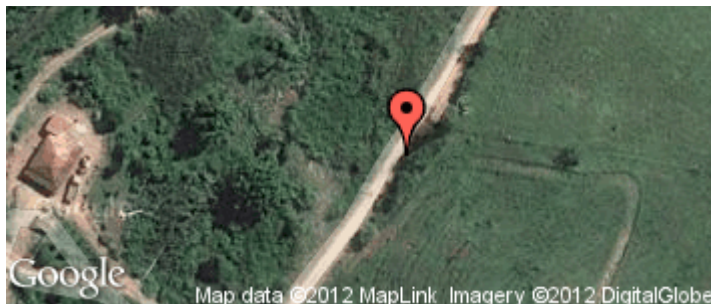

**Fotos:**



**Anotação:** Sítio ou chácara agrícola, granja, pesqueiro e haras.



**Anotação:** Sítio ou chácara agrícola, granja, pesqueiro e haras.

**Lugar:** Chácara residencial ou de lazer.

**Código do lugar:** 13402343

**Data:** 30/11/2012 15:36:02

**Endereço:** A 5 KM DE SAO LUIS DO PARAITINGA/SP

**Anotação:** Chácara residencial ou de lazer.

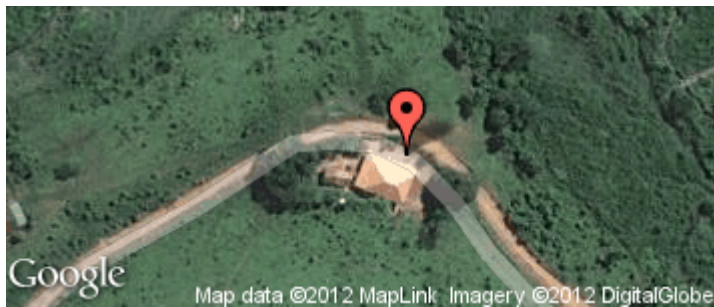

**Fotos:**



**Anotação:** Chácara residencial ou de lazer.





**Anotação:** Chácara residencial ou de lazer.



**Anotação:** Mata.

**Lugar: Residencial**

**Código do lugar:** 13402344

**Data:** 30/11/2012 15:40:17

**Endereço:** A 6 KM DE SAO LUIS DO PARAITINGA/SP

Anotação: Residencial

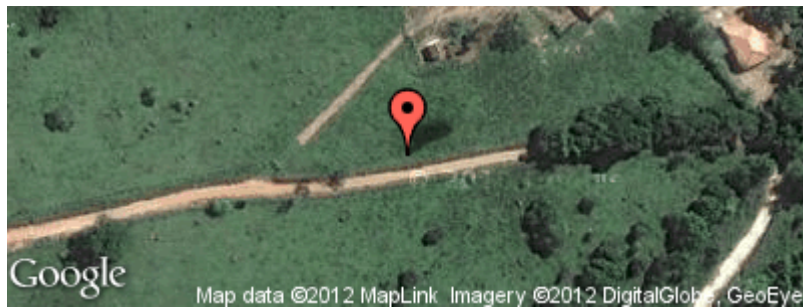

**Fotos:**



**Anotação:** Residencial.



**Anotação:** Pasto.



**Lugar:** Chácara residencial ou de lazer.

**Código do lugar:** 13402345

**Data:** 30/11/2012 15:44:24

**Endereço:** A 6 KM DE SAO LUIS DO PARAITINGA/SP

**Anotação:** Chácara residencial ou de lazer.

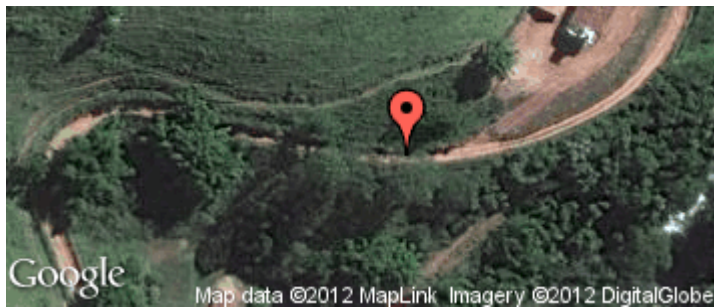

**Fotos:**



**Anotação:** Chácara residencial ou de lazer.

**Lugar:** Pasto

**Código do lugar:** 13402346

**Data:** 30/11/2012 15:48:30

**Endereço:** A 7 KM DE SAO LUIS DO PARAITINGA/SP

**Anotação:** Pasto



**Fotos:**



**Anotação:** Chácara residencial ou de lazer.

**Lugar: Silvicultura**

**Código do lugar:** 13402347

**Data:** 30/11/2012 15:53:09

**Endereço:** A 6 KM DE SAO LUIS DO PARAITINGA/SP

**Anotação:** Silvicultura

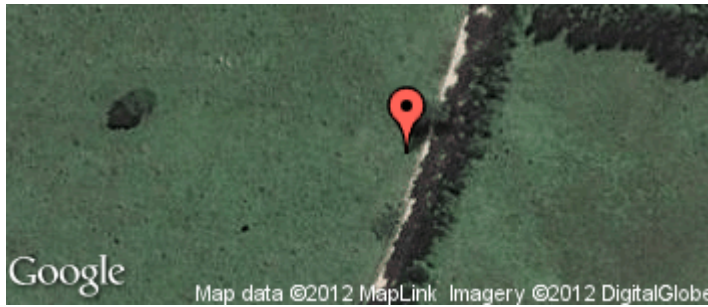

**Fotos:**



**Anotação:** Silvicultura.





**Anotação:** Pasto.

**Lugar:** Chácara residencial ou de lazer.

**Código do lugar:** 13402348

**Data:** 30/11/2012 15:59:35

**Endereço:** A 3 KM DE SAO LUIS DO PARAITINGA/SP

**Anotação:** Chácara residencial ou de lazer.

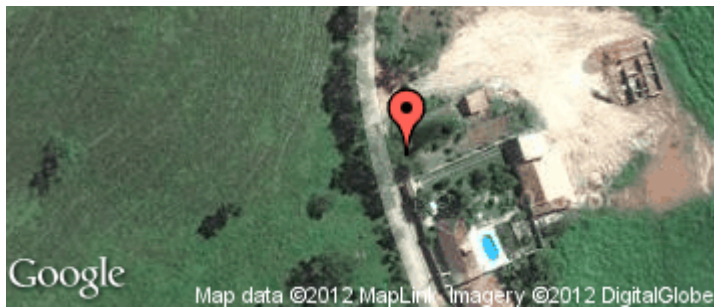

**Fotos:**



**Anotação:** Residencial.

**Lugar: Pasto**

**Código do lugar:** 13403349

**Data:** 30/11/2012 16:10:40

**Endereço:** A 6 KM DE SAO LUIS DO PARAITINGA/SP

**Anotação:** Pasto



**Fotos:**



**Anotação:** Pasto.



**Lugar:** Sítio ou chácara agrícola, granja, pesqueiro e haras.

**Código do lugar:** 13403350

**Data:** 30/11/2012 16:12:18

**Endereço:** A 6 KM DE SAO LUIS DO PARAITINGA/SP

**Anotação:** Sítio ou chácara agrícola, granja, pesqueiro e haras.

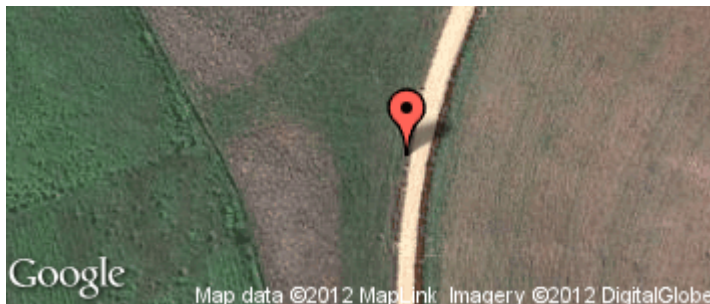

**Fotos:**



**Anotação:** Sítio ou chácara agrícola, granja, pesqueiro e haras.

**Lugar:** Chácara residencial ou de lazer.

**Código do lugar:** 13403351

**Data:** 30/11/2012 16:15:05

**Endereço:** A 6 KM DE SAO LUIS DO PARAITINGA/SP

**Anotação:** Chácara residencial ou de lazer.

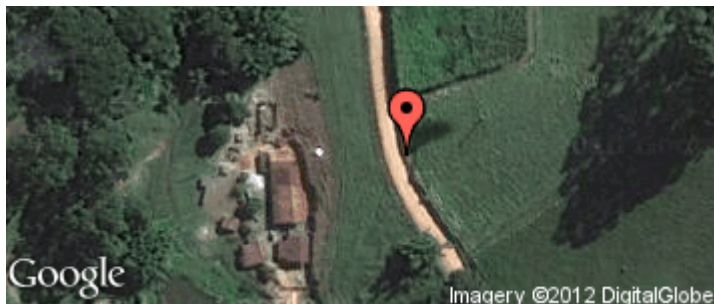

**Fotos:**



**Anotação:** Chácara residencial ou de lazer.

**Lugar:** Sítio ou chácara agrícola, granja, pesqueiro e haras.

**Código do lugar:** 13403352

**Data:** 30/11/2012 16:20:58

**Endereço:** A 9 KM DE SAO LUIS DO PARAITINGA/SP

**Anotação:** Sítio ou chácara agrícola, granja, pesqueiro e haras.



**Fotos:**



**Anotação:** Sítio ou chácara agrícola, granja, pesqueiro e haras.





**Anotação:** Sítio ou chácara agrícola, granja, pesqueiro e haras.



**Anotação:** Sítio ou chácara agrícola, granja, pesqueiro e haras.

**Lugar: Residencial**

**Código do lugar:** 13403353

**Data:** 30/11/2012 16:25:19

**Endereço:** A 10 KM DE SAO LUIS DO PARAITINGA/SP

**Anotação:** Residencial

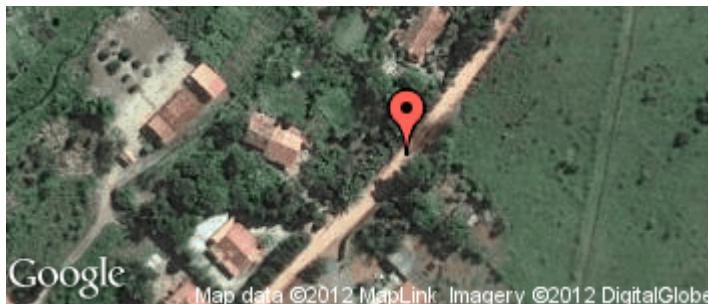

**Fotos:**



**Anotação:** Residencial.



**Anotação:** Residencial.



**Lugar: Educação, saúde, esporte, lazer e cultura.**

**Código do lugar:** 13403354

**Data:** 30/11/2012 16:29:05

**Endereço:** A 12 KM DE SAO LUIS DO PARAITINGA/SP

**Anotação:** Educação, saúde, esporte, lazer e cultura.

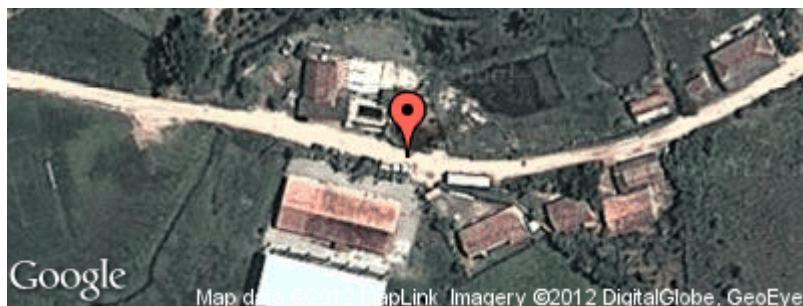

**Lugar: Bairro São Sebastião**

**Código do lugar:** 13403355

**Data:** 30/11/2012 16:29:37

**Endereço:** A 12 KM DE SAO LUIS DO PARAITINGA/SP

**Anotação:** Educação, saúde, esporte, lazer e cultura.

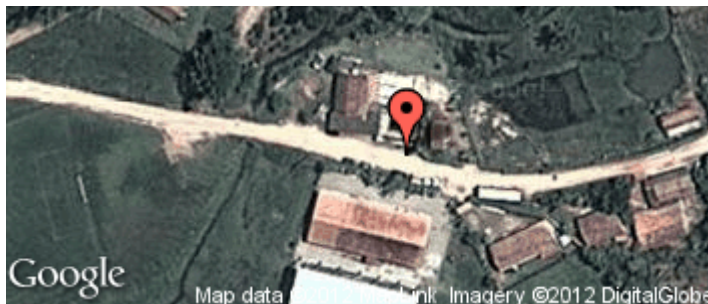

**Fotos:**



**Anotação:** Educação, saúde, esporte, lazer e cultura.



**Anotação:** Educação, saúde, esporte, lazer e cultura.



**Lugar:** Sítio ou chácara agrícola, granja, pesqueiro e haras.

**Código do lugar:** 13403356

**Data:** 30/11/2012 16:38:47

**Endereço:** A 14 KM DE SAO LUIS DO PARAITINGA/SP

**Anotação:** Sítio ou chácara agrícola, granja, pesqueiro e haras.



**Fotos:**



**Anotação:** Sítio ou chácara agrícola, granja, pesqueiro e haras.



**Anotação:** Sítio ou chácara agrícola, granja, pesqueiro e haras.



**Anotação:** Sítio ou chácara agrícola, granja, pesqueiro e haras.



**Anotação:** Sítio ou chácara agrícola, granja, pesqueiro e haras.



**Anotação:** Sítio ou chácara agrícola, granja, pesqueiro e haras.



**Lugar:** Educação, saúde, esporte, lazer e cultura.

**Código do lugar:** 13401357

**Data:** 30/11/2012 17:12:54

**Endereço:** A 1 KM DE SAO LUIS DO PARAITINGA/SP

**Anotação:** Educação, saúde, esporte, lazer e cultura.



**Fotos:**



**Anotação:** Hospital

## Lugar: Vistada São Luis do Paraitinga

**Código do lugar:** 13401358

**Data:** 30/11/2012 17:16:07

**Endereço:** A 0 KM DE SAO LUIS DO PARAITINGA/SP



## Fotos:







**Lugar: Residencial**

**Código do lugar:** 13401359

**Data:** 30/11/2012 17:18:40

**Endereço:** A 0 KM DE SAO LUIS DO PARAITINGA/SP

**Anotação:** Residencial



**Fotos:**



**Anotação:** Residencial.



**Anotação:** Residencial.

**Lugar: Vistada UIT 1**

**Código do lugar:** 13401360

**Data:** 30/11/2012 17:28:38

**Endereço:** A 2 KM DE SAO LUIS DO PARAITINGA/SP



**Fotos:**







**Lugar: Residencial**

**Código do lugar:** 13401361

**Data:** 30/11/2012 17:34:27

**Endereço:** A 1 KM DE SAO LUIS DO PARAITINGA/SP

**Anotação:** Residencial



**Fotos:**



**Anotação:** Residencial.



**Anotação:** Residencial.



**Lugar: Uso especial**

**Código do lugar:** 13401362

**Data:** 30/11/2012 17:38:22

**Endereço:** A 0 KM DE SAO LUIS DO PARAITINGA/SP

**Anotação:** Uso especial



**Fotos:**



**Anotação:** Uso especial.



**Anotação:** Residencial.



**Anotação:** Residencial.

**Lugar:** Educação, saúde, esporte, lazer e cultura.

**Código do lugar:** 13401363

**Data:** 30/11/2012 17:40:53

**Endereço:** A 0 KM DE SAO LUIS DO PARAITINGA/SP

**Anotação:** Educação, saúde, esporte, lazer e cultura.



**Fotos:**



**Anotação:** Educação, saúde, esporte, lazer e cultura.





**Anotação:** Educação, saúde, esporte, lazer e cultura.

**Lugar:** Chácara residencial ou de lazer.

**Código do lugar:** 13401364

**Data:** 30/11/2012 17:43:52

**Endereço:** A 1 KM DE SAO LUIS DO PARAITINGA/SP

**Anotação:** Chácara residencial ou de lazer.



**Fotos:**



**Anotação:** Pousadas

**Lugar:** Chácara residencial ou de lazer.

**Código do lugar:** 13401364

**Data:** 30/11/2012 17:43:52

**Endereço:** A 1 KM DE SAO LUIS DO PARAITINGA/SP

**Anotação:** Chácara residencial ou de lazer.



**Fotos:**



**Anotação:** Pousadas



**Lugar:** Chácara residencial ou de lazer.

**Código do lugar:** 13401365

**Data:** 30/11/2012 17:47:31

**Endereço:** A 2 KM DE SAO LUIS DO PARAITINGA/SP

**Anotação:** Chácara residencial ou de lazer.

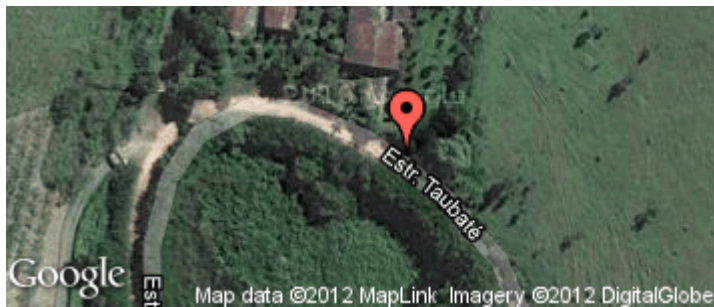

**Fotos:**



**Anotação:** Chácara residencial ou de lazer.



**Lugar: Residencial**

**Código do lugar:** 13401366

**Data:** 30/11/2012 17:54:18

**Endereço:** A 1 KM DE SAO LUIS DO PARAITINGA/SP

**Anotação:** Residencial



**Fotos:**



**Anotação:** Educação, saúde, esporte, lazer e cultura.





**Anotação:** Residencial.



**Anotação:** Residencial.



**Anotação:** Residencial.



**Anotação:** Residencial.



**Anotação:** Residencial.



**Anotação:** Residencial.



**Lugar: Residencial**

**Código do lugar:** 13401367

**Data:** 30/11/2012 18:06:03

**Endereço:** A 1 KM DE SAO LUIS DO PARAITINGA/SP

**Anotação:** Residencial



**Fotos:**



**Anotação:** Residencial.



**Anotação:** Residencial.

