

# **Relatório de Caracterização das Unidades de Informações Territorizadas - UITs**

**Município de Santo Antônio do Pinhal**

## 1. Apresentação do Município

O município de Santo Antônio do Pinhal está localizado no leste do estado de São Paulo, no Vale do Paraíba - o Vale Histórico. Abrange uma área de 133 km<sup>2</sup>. Sua população é de 6.486 habitantes (2010), com PIB de R\$ 56 milhões (2009).<sup>1</sup>

Trata-se de uma Estância Climática, com clima considerado frio e topografia acidentada em virtude da Serra da Mantiqueira. Sua hidrografia conta com o rio Paraíba do Sul e o ribeirão dos Motas.

Possui uma vocação turística voltada ao turismo ecológico, rural e de aventura.

Seus principais pontos turísticos são:

- **Estação Santo Antônio do Pinhal:** localizada no alto da Serra da Mantiqueira, foi edificada em 1971. Possui um mirante com a imagem de Nossa Senhora Auxiliadora. Deste ponto, com 1.161 metros de altitude é possível avistar belezas naturais do Vale do Paraíba. Além disso, a estação ferroviária apresenta uma subestação de energia, instalada em 1924, que abastece todo o tráfego da Estrada de Ferro.
- **Ponte**, que foi construída na França, em 1924 e remontada no Brasil sobre o Rio Paraíba do Sul. Apresenta uma extensão de 160 metros, sendo seus pilares feitos por portugueses, de pedras talhadas.
- **Parque Reino das Águas Claras**, localizado às margens do rio Piracuama, apresenta esculturas de cerâmica que homenageiam o escritor Monteiro

---

<sup>1</sup> Fonte: IBGE e Fundação SEADE

Lobato e uma infraestrutura satisfatória para atender o turista, com restaurantes e banheiros.

- **Ponto Culminante Ferroviário**, com uma altitude de 1.753 metros, pode-se observar o Palácio Boa Vista do Governo do Estado e a Pedra do Baú, localizada no município de São Bento do Sapucaí.<sup>2</sup>

### 1.1. Breve Histórico

O primeiro explorador da área foi Gaspar Vaz da Cunha, que saiu de Pindamonhangaba em sentido das minas de Itagiba (Itajubá atualmente).

No ano de 1811, foi realizado um encontro entre os representantes das autoridades das capitâneas limítrofes – São Paulo e Minas Gerais. Deste encontro surgiu um acordo que estabelecia que seria construído um quartel para a guarda mineira. Os paulistas também levantaram seus quartéis no local.

Apesar de ter sido habitado antes, a data de fundação oficial da cidade foi 13 de junho de 1860, momento em que Antônio Joaquim de Oliveira doou suas terras para a construção da primeira capela.<sup>3</sup>

---

<sup>2</sup> Fonte: <http://www.valedoparaiba.com/cidadesdaregia>

<sup>3</sup> Idem ao Item 2.

## 2. Caracterização das Unidades de Informações Territorializadas – UITs

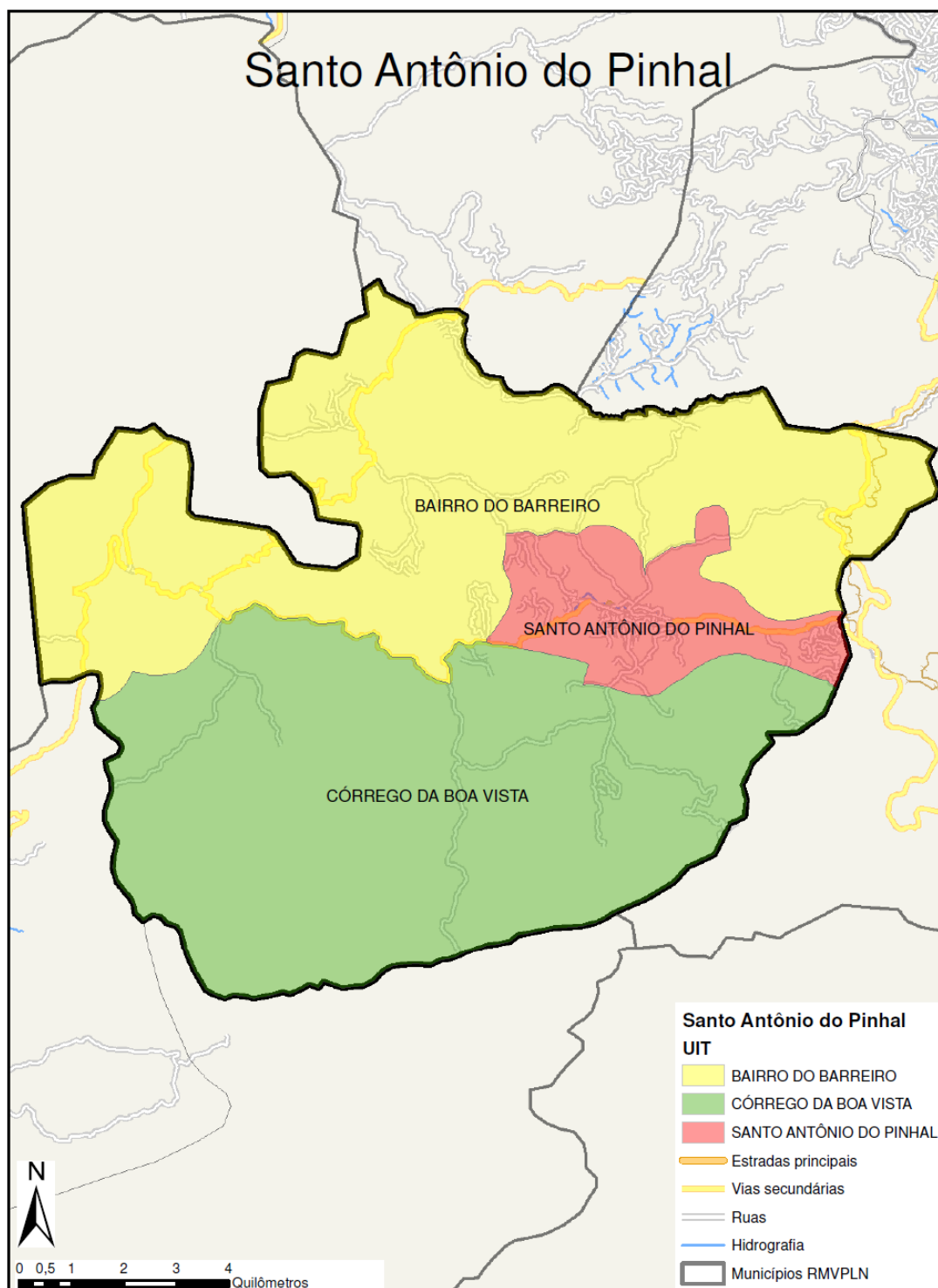

**Mapa das Unidades de Informações Territorializadas Município de Santo Antônio do Pinhal**



## **2.1. UIT 1 – Santo Antônio do Pinhal**

### **2.1.1. Principais Acessos**

Os principais acessos para a UIT Santo Antônio do Pinhal são realizados pelas seguintes vias:

- Rodovia Oswaldo Barbosa Guisardi – SP 046.

A UIT Santo Antônio do Pinhal apresenta as delimitações geográficas a seguir:

- Norte: UIT Bairro do Barreiro;
- Sul: UIT Córrego da Boa Vista;
- Leste: Pindamonhangaba;
- Oeste: UIT Bairro do Barreiro.

### **2.1.2. Equipamentos**

A UIT Santo Antônio do Pinhal apresenta equipamentos públicos de educação de ensino infantil, fundamental e médio. São eles:

- EMEF Pref. Noé Alves Ferreira  
Endereço: Rua Coronel Sebastião M da Silva.
- EMEF Pref. José Batista  
Endereço: Avenida Antônio José de Oliveira.
- Escola Estadual Desembargador Afonso de Carvalho  
Endereço: Avenida Antônio José de Oliveira.

Com relação aos estabelecimentos de saúde, a UIT Santo Antônio do Pinhal conta com dois estabelecimentos de saúde, sendo eles:

<b>Estabelecimento</b>	<b>Endereço</b>	<b>Bairro</b>	<b>Telefone</b>	<b>Tipo de Unidade</b>
UNIDADE MUNICIPAL DE SAÚDE	AVENIDA MINISTRO NELSON HUNGRIA	CENTRO		
CRAS	AVENIDA ANTÔNIO JOSÉ DE OLIVEIRA			

### **2.1.3. Relato de Campo e Registro Fotográfico**

Em linhas gerais, a UIT Santo Antônio do Pinhal apresenta um padrão de ocupação onde as residências podem ser classificadas como sendo de baixo, médio e alto padrão. Ainda nesse contexto foi possível observar que há uma divisão entre as classes quando olhamos as questões de moradia, sendo que, na parte mais alta da cidade, encontram-se residenciais de baixo padrão, o que não ocorre na parte baixa, central. Em relação ao padrão construtivo encontrado na UIT, não há um perfil de cidade com construções históricas/ antigas.

Na entrada da cidade há um condomínio residencial de alto padrão e também a Estação Eugênio Lefevre, ponto de chegada do bonde que vem de Campos do Jordão.

Devido a grande declividade dos terrenos em uma parte da cidade, as residências que estão construídas em morros podem escorregar em períodos de chuva. De qualquer forma, não há relatos de desmoronamentos.

Em relação à existência de programas habitacionais no município, há moradias feitas pelo CDHU com um padrão residencial baixo. No local encontra-se uma quadra poliesportiva e uma academia ao ar livre.

No que diz respeito ao setor de comércio e serviços da UIT, este pode ser classificado como desenvolvido, com alguns bancos, mercados, restaurantes, bares, lojas de roupas que atendem a demanda local, além de outros estabelecimentos destinados ao público de Santo Antônio do Pinhal. A atividade hoteleira exerce predominância sobre as demais, atendendo um público expressivo de turistas.

No Bairro Joaquim Alves encontra-se uma ETE. É um bairro que tem um padrão residencial de médio a alto.

Não houve, por parte dos técnicos da prefeitura, necessidade de ajustes do traços delimitados da UIT Santo Antônio do Pinhal.

A seguir é apresentado o registro fotográfico do trabalho de campo realizado no dia de novembro de 2012.



**Residencial Santo Antônio / Bairro da Cachoeira – SP 046`**



**Mata Preservada / Bairro Cachoeira – SP 046**



**ETE / Bairro Joaquim Alves – SP 046**



**Padrão residencial médio / Bairro Joaquim Alves – SP 046**



**Padrão residencial médio – baixo Rua M<sup>a</sup> Ferreira de Lima/ Bairro Santa Cruz**





**Clube Pinhalense – Av. Ministro Nelson Hungria / VI. N. Sra. de Fátima**



**Vista geral do Centro**



**Igreja São Benedito**



**Unidade Municipal de Saúde – Av. Ministro Nelson Hungria (Centro)**





**EMEF Pref. Noé Alves Ferreira – R. Coronel Sebastião Marcondes da Silva**



**Quadra Poliesportiva e academia ao ar livre – CDHU Vale dos Pinhais**





**Padrão residencial baixo – CDHU Vale dos Pinhais**



**Rodoviária – Avenida Nelson Hungria (Centro)**



**Padrão comercial – Avenida Nelson Hungria (Centro)**



**Igreja Matriz – Avenida Nelson Hungria (Centro)**





**Prefeitura Municipal de Santo Antônio do Pinhal – Av. Nelson Hungria**



**Câmara Municipal – Rua Deputado Francisco Montouro**



**Cemitério Municipal – Rua Bráz Olívia (Centro)**



**Padrão residencial baixo – Rua Bráz Olívia (Centro)**





**EMEF Prefeito José Batista - Avenida Antônio José de Oliveira**



**CRAS – Avenida Antônio José de Oliveira**





**Escola Estadual Desembargador Afonso de Carvalho**



**Condomínio residencial de alto padrão - Entrada da cidade**





**ECCO Parque dos Pinhais/ Centro**



**Estação Eugênio Lefevre - Entrada da cidade**

## 2.2. UIT 2 – Córrego da Boa Vista

### 2.2.1. Principais Acessos

Os principais acessos para a UIT Córrego da Boa Vista são realizados pelas seguintes vias:

- STP 161;
- SP 046;
- STP 010.

A UIT Córrego da Boa Vista apresenta as delimitações geográficas a seguir:

- Norte: UIT Bairro do Barreiro e UIT Santo Antônio do Pinhal;
- Sul: Monteiro Lobato;
- Leste: Tremembé;
- Oeste: Monteiro Lobato.

### 2.2.2. Equipamentos

A UIT Córrego da Boa Vista apresenta 1 equipamento público de educação de ensino fundamental.

- EMEF Antônio Porfílio dos Santos  
Endereço: Bairro Sertãozinho – STP 010.

Com relação aos estabelecimentos de saúde, a UIT Córrego da Boa Vista conta com dois estabelecimentos, sendo eles:

<b>Estabelecimento</b>	<b>Endereço</b>	<b>Bairro</b>	<b>Telefone</b>	<b>Tipo de Unidade</b>
UNIDADE DE SAÚDE BAIRRO DA BOA VISTA		BOA VISTA		
UNIDADE DE SAÚDE JOÃO VICENTE SANTOS FILHO		SERTÃOZINHO		



### **2.2.3. Relato de Campo e Registro Fotográfico**

A UIT Córrego da Boa Vista traz um dos cartões postais de maior exuberância do Estado de São Paulo: o Pico Agudo. Mesmo tratando de uma formação geográfica alta, o que deixa clara a existência de algumas áreas de risco devido a declividade acentuada, o seu acesso é fácil. Estando nele o visitante atinge um nível de altitude significativo e uma ampla vista da Serra da Mantiqueira e Vale do Paraíba.

É uma UIT que abriga em seu território três bairros: Boa Vista, Pico Agudo e Sertãozinho.

O bairro Boa Vista, situado às margens da STP 161, apresenta uma área de mata preservada. Não há nenhuma atividade explorável/ perceptível em sua área.

O bairro Pico Agudo, onde está situado o Pico Agudo, tem uma grande APA Federal e está localizado às margens da STP 010. Em seu território encontra-se um loteamento irregular: Loteamento Parque Pico Agudo. Ao mesmo tempo em que encontram-se outros loteamentos, pousadas e hotéis de alto padrão. Não há qualquer produção em específico.

O Bairro Sertãozinho, situado às margens da STO 101, apresenta criação de gado. Há um padrão residencial médio no local.

Segue o registro fotográfico do trabalho de campo realizado no dia de novembro de 2012.



**Unidade de Saúde Bairro Boa Vista / STP 161**



**Mata Preservada / Bairro Boa Vista – STP 161**



**Loteamento e Pousada Recanto das Águas / SP 046**



**Pico Agudo – APA Federal / STP 010 – Bairro Pico Agudo**





**Pico Agudo – APA Federal / STP 010 – Bairro Pico Agudo**



**Pico Agudo – APA Federal / STP 010 – Bairro Pico Agudo**



**Pico Agudo – APA Federal / STP 010 – Bairro Pico Agudo**



**Loteamento Parque Pico Agudo / Irregular / STP 010 – Bairro Pico Agudo**





**Pousada Vila Rústica / STP 010 – Bairro Pico Agudo**



**Rancho dos Pinheiros / Condomínio dos Pinhais- STP 010 Bairro Pico Agudo**





**Pousada dos Pinhais / STP 010 – Bairro Pico Agudo**



**Unidade de Saúde João Vicente dos Santos Filho / Bairro Sertãozinho**





**Gado / Bairro Sertãozinho**



**EMEF Antônio Porfílio dos Santos / Bairro Sertãozinho – STP 010**





**Padrão residencial / Bairro Sertãozinho – STP 010**



**Loteamento dos Camargos - residencial / Bairro Sertãozinho – STP 010**

## **2.3. UIT 3 – Bairro do Barreiro**

### **2.3.1. Principais Acessos**

Os principais acessos para a UIT Bairro do Barreiro são realizados pelas seguintes vias:

- SP 050;
- SP 042;
- SP 046;
- STP 343;
- STP 218;
- Rua das Cerejeiras;
- Rua Maria Ferreira Lima;
- Avenida Industrial;
- Estrado do Country Club;
- Estrada Municipal Bairro Machadinho.

A UIT Bairro do Barreiro apresenta as delimitações geográficas a seguir:

- Norte: UIT Serra do Baú;
- Sul: UIT Córrego da Boa Vista e UIT Santo Antônio do Pinhal;
- Leste: Pindamonhangaba;
- Oeste: Sul de Minas.

### **2.3.2. Equipamentos**

A UIT Bairro do Barreiro apresenta quatro equipamentos públicos de educação de ensino fundamental. São eles:

- EMEF José Fonseca Braga  
Endereço: Bairro Rio Preto de Baixo – SP 042.

- EMEFR Benedito Pinheiro Freitas

Endereço: Bairro Renó – SP 050.

- EMEIR Antônio José Ramos

Endereço: Bairro Lajeado – STP 343.

- EMEF Benedito Costa

Endereço: Bairro José da Rosa – Avenida Industrial.

Com relação aos estabelecimentos de saúde, a UIT Bairro do Barreiro conta com quatro estabelecimentos de saúde, sendo eles:

<b>Estabelecimento</b>	<b>Endereço</b>	<b>Bairro</b>	<b>Telefone</b>	<b>Tipo de Unidade</b>
POSTO DE SAÚDE DO BAIRRO RENÓ	SP 050	RENÓ		
POSTO DE SAÚDE BAIRRO RIO PRETO DE CIMA	SP 046	RIO PRETO DE CIMA		
POSTO DE SAÚDE DO BAIRRO DO BARREIRO	RUA DAS CEREJEIRAS	BARREIRO		
POSTO DE SAÚDE DO BAIRRO LAJEADO	STP 343	LAJEADO		

### **2.3.3. Relato de Campo e Registro Fotográfico**

A UIT Bairro do Barreiro, de dimensão geográfica expressiva, conta com doze bairros, sendo eles: Rio Preto de Baixo, Maria Bela, Renó, Rio Preto de Cima, Boa Vista, Barreiro, Santa Cruz, Lajeado, São Judas Tadeu, José da Rosa, Fazenda Velha e Machadinho.

O bairro Rio Preto de Baixo, situado às margens da SP 042 e SP 050, apresenta condomínio de alto padrão. Em sua área de produção encontram-se a silvicultura e hortifrutigranjeiros.

O bairro Maria Bela, situado às margens da SP 042, tem como única produção o gado leiteiro. Não há nenhuma outra atividade explorável no local.

O bairro Renó, situado às margens da SP 050, tem uma vistada ampla da Serra da Mantiqueira. O leite é uma produção foco. Nele encontra-se laticínio, gado de leite e pastagem. Há um pequeno núcleo residencial com padrão de médio a baixo.

O bairro Rio Preto de Cima, situado às margens da SP 046, tem um pequeno núcleo urbano com padrão residencial de médio a baixo. Não há nenhuma atividade produtiva.

No bairro Boa Vista, situado às margens da SP 046, localiza-se a Pousada Jardim Suspenso, reconhecida por ser também um Centro Cultural significativo para a região. Há uma área de mata preservada no bairro. Não há nenhuma atividade produtiva.

No bairro Barreiro, situado às margens da Rua das Cerejeiras, encontra-se chácara residencial e de lazer. Há uma central de reciclagem mantida pela prefeitura de Santo Antônio do Pinhal. Não há nenhuma outra atividade produtiva.

No bairro Santa Cruz, situado às margens da Rua Maria Ferreira Lima e STP 343, encontra-se mata preservada. Há produção de flores e de hortifrutigranjeiros. Não há nenhuma atividade produtiva.

No bairro do Lajeado encontra-se a Cachoeira do Lajeado. Situado às margens da STP 218, tem produção de Shitake que é um significativo referencial para a região. Há produção de leite e tem um laticínio, Eisland, que é também uma fábrica de sorvetes. Tem uma Área de Proteção Permanente no bairro.

No bairro São Judas Tadeu, situado às margens da ST 218, tem criação de gado de corte e uma fábrica de bloco que é também uma olaria. Não há nenhuma outra atividade explorável/ perceptível.

No bairro José da Rosa, situado às margens da SP 050 e da Avenida Industrial, encontra-se um pequeno núcleo urbano com um padrão residencial de

médio a baixo. Tem uma Estação de Tratamento de Água - ETA. Não há nenhuma atividade explorável/ perceptível.

No bairro Fazenda Velha, situado às margens da Estrada Country Club, encontra-se A Bodega, uma cachaçaria referência para a região pela sua diversidade de cachaças de qualidade. Tem também o Loteamento Country Club, que é irregular. Não há nenhuma atividade produtiva.

No Bairro Machadinho, situado às margens da Estrada Municipal Bairro Machadinho, há pousadas de alto padrão.

Em uma área da UIT, no limite com a UIT Córrego da Boa Vista, foi evidenciada a criação de cavalos da raça crioulo e um pequeno núcleo urbano com padrão residencial de médio a baixo.

A seguir é apresentado o registro fotográfico do trabalho de campo realizado no dia de novembro de 2012.



**Condomínio Parque da Mantiqueira - Bairro Rio Preto de Baixo / SP 050**





**Divisa dos estados Minas Gerais e São Paulo  
Bairro Rio Preto de Baixo / SP 042**



**Silvicultura – Divisa dos estados Minas Gerais e São Paulo  
Bairro Rio Preto de Baixo / SP 042**



**Chácara de produção: gado leiteiro - Bairro Maria Bela / SP 042**



**Produção: hortifrutigranjeiros - Bairro Rio Preto de Baixo / SP 042**





**EMEF José da Fonseca Braga - Bairro Rio Preto de Baixo / SP 042**



**Laticínio Mantiqueira - Bairro Renó / SP 050**





**EMEFR Benedito Pinheiro de Freitas - Bairro Renó / SP 050**



**Posto de Saúde - Bairro Renó / SP 050**





**Igreja - Bairro Renó / SP 050**



**Padrão Residencial - Bairro Renó – SP 050**



**Pastagem - Bairro Renó – SP 050**



**Gado de leite - Bairro Renó – SP 050**





**Serra da Mantiqueira - Bairro Renó / SP 050**



**Posto de Saúde Bairro Rio Preto de Cima - Bairro Rio Preto de Cima / SP 046**



**Igreja Bom Jesus - Bairro Rio Preto de Cima / SP 046**



**Padrão residencial - Bairro Rio Preto de Cima / SP 046**





**Quadra Poliesportiva - Bairro Rio Preto de Cima / SP 046**



**Pousada Jardim Suspenso e Centro Cultural - Bairro Boa Vista / SP 046**





**Mata preservada - Bairro Boa Vista / SP 046**



**Unidade de Saúde do Bairro do Barreiro  
Rua das Cerejeiras – Bairro Barreiro**



**Central de reciclagem / Rua das Cerejeiras – Bairro Barreiro  
(Prefeitura mantém a reciclagem)**



**Chácara residencial e de lazer - Rua das Cerejeiras / Bairro Barreiro**





**Produção de hortaliças / Bairro Santa Cruz – STP 343**



**Hortifrutigranjeiros e Mata Preservada / Bairro Santa Cruz – STP 343**





**Produção de flores**

**Rua Maria Ferreira de Lima / Bairro Santa Cruz**



**Igreja Nossa Senhora do Perpétuo Socorro / Bairro Lajeado – STP 343**





**Posto de Saúde / Bairro Lajeado – STP 343**



**EMEIR Antônio José Ramos / Bairro Lajeado – STP 343**





**Cachoeira do Lajeado / Bairro do Lajeado – STP 218**



**Cachoeira do Lajeado / Bairro do Lajeado – STP 218**



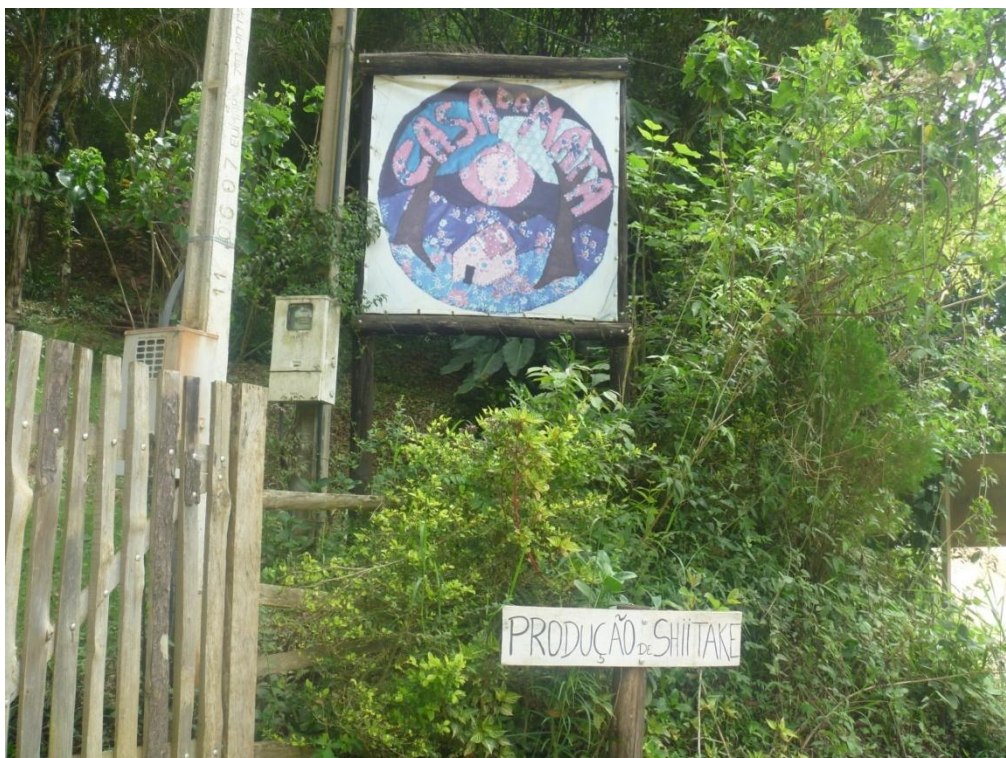

**Shitake / Bairro do Lajeado – STP 218**



**Pecuária leiteira / Bairro do Lajeado – STP 218**





**Eisland: laticínio e sorveteria / Bairro do Lajeado – STP 218**



**Ribeirão do Lajeado – APP – Bairro Lajeado / STP 218**





**Gado de corte / Bairro São Judas Tadeu – STP 218**



**Fábrica de bloco e olaria / Bairro São Judas Tadeu – STP 218**





**Posto de saúde do Bairro José da Rosa**



**EMEF Benedito Costa / Avenida Industrial – Bairro José da Rosa**





**Padrão residencial médio X baixo**  
**Avenida Industrial – Bairro José da Rosa**



**ETA / Bairro José da Rosa – SP 050**



**A Bodega / Bairro Fazenda Velha – Estrada do Country Club**



**Country Club – loteamento irregular  
Bairro Fazenda Velha – Estrada do Country Club**





**Pousadas / Estrada Municipal Bairro do Machado**



**Pousadas / Estrada Municipal Bairro Machado**



**Haras - Divisa UIT 3 X UIT 2**



**Padrão residencial - Divisa UIT 3 X UIT 2**





**Madeiraira - Divisa UIT 3 X UIT 2**

## RELATÓRIO DE VISITA MUNICÍPIO DE SANTO ANTÔNIO DO PINHAL

**Lugar:** Parque da Mantiqueira

**Código do lugar:** 13003001

**Data:** 27/11/2012 09:33:10

**Endereço:** SP 050 - Pindamonhangaba, SP

**Anotação:** Residencial de alto padrão.

**Fotos:**



**Anotação:** Residencial.



**Anotação:** Residencial Recanto das Bromélias.



**Lugar: Divisa entre São Paulo e Minas Gerais**

**Código do lugar:** 13003002

**Data:** 27/11/2012 09:43:54

**Endereço:** SP 042 - Santo Antônio do Pinhal, SP

**Anotação:** Silvicultura

**Fotos:**



**Anotação:** Silvicultura

## Lugar: Chácaras de Hortifrutigranjeiros

**Código do lugar:** 13003003

**Data:** 27/11/2012 09:48:24

**Endereço:** SP 042 Bairro Maria Bela - Santo Antônio do Pinhal, SP

**Anotação:** Sítio ou chácara agrícola, granja, pesqueiro e haras.

### Fotos:



**Anotação:** Sítio ou chácara agrícola, granja, pesqueiro e haras.



**Anotação:** Pecuária leiteira. Pasto.



**Lugar: EMEF José da Fonseca Braga**

**Código do lugar:** 13003004

**Data:** 27/11/2012 09:53:41

**Endereço:** Bairro Rio Preto De Baixo SP 042 - Santo Antônio do Pinhal, SP

**Anotação:** Educação, saúde, esporte, lazer e cultura.

**Fotos:**



**Anotação:** Educação, saúde, esporte, lazer e cultura.



**Anotação:** Sítio ou chácara agrícola, granja, pesqueiro e haras.

**Lugar:** Laticínio Mantiqueira

**Código do lugar:** 13003005

**Data:** 27/11/2012 10:02:27

**Endereço:** Bairro Renó - Santo Antônio do Pinhal, SP

**Anotação:** Industrial de pequeno porte.

**Fotos:**



**Anotação:** Industrial.



**Anotação:** Pasto e área de plantio.



**Lugar: EMEFR Benedito Pinheiro de Freitas**

**Código do lugar:** 13003006

**Data:** 27/11/2012 10:08:28

**Endereço:** Bairro Renó SP 050 - Santo Antônio do Pinhal, SP

**Anotação:** Educação, saúde, esporte, lazer e cultura.

**Fotos:**



**Anotação:** Educação, saúde, esporte, lazer e cultura.



**Anotação:** Posto de saúde. Educação, saúde, esporte, lazer e cultura.



**Anotação:** Igreja do bairro. Uso especial.



**Lugar: Pecuária Leiteira**

**Código do lugar:** 13003007

**Data:** 27/11/2012 10:17:18

**Endereço:** SP 050 - Santo Antônio do Pinhal, SP

**Anotação:** Pasto

**Fotos:**



**Anotação:** Pasto



**Anotação:** Mata. Unidade de conservação.

**Lugar: Posto de Saúde José Benedito Monteiro**

**Código do lugar:** 13003008

**Data:** 27/11/2012 10:25:44

**Endereço:** Bairro Rio Preto De Cima - Santo Antônio do Pinhal, SP

**Anotação:** Educação, saúde, esporte, lazer e cultura.

**Fotos:**



**Anotação:** Educação, saúde, esporte, lazer e cultura.



**Anotação:** Igreja do Bom Jesus. Uso especial.



**Lugar: Quadra Poliesportiva Bairro do Rio Preto de Cima**

**Código do lugar:** 13003009

**Data:** 27/11/2012 10:32:04

**Endereço:** SP 046 - Santo Antônio do Pinhal, SP

**Anotação:** Educação, saúde, esporte, lazer e cultura.

**Fotos:**



**Anotação:** Educação, saúde, esporte, lazer e cultura.

**Lugar: Haras de Cavalo Crioulo**

**Código do lugar:** 13002010

**Data:** 27/11/2012 10:38:36

**Endereço:** SP 046 Bairro Rio Preto - Santo Antônio do Pinhal, SP

**Anotação:** Sítio ou chácara agrícola, granja, pesqueiro e haras.

**Fotos:**



**Anotação:** Cavalo crioulo. Sítio ou chácara agrícola, granja, pesqueiro e haras.



**Lugar: Madeira**

**Código do lugar:** 13003011

**Data:** 27/11/2012 10:42:19

**Endereço:** Bairro Rio Preto - Santo Antônio do Pinhal, SP

**Anotação:** Comércio e serviço.

**Fotos:**



**Anotação:** Madeira. Comércio e serviço.

## **Lugar: Centro Cultural e Pousada**

**Código do lugar:** 13003012

**Data:** 27/11/2012 10:47:32

**Endereço:** SP 046 Bairro Boa Vista - Santo Antônio do Pinhal, SP

**Anotação:** Educação, saúde, esporte, lazer e cultura.

### **Fotos:**



**Anotação:** Educação, saúde, esporte, lazer e cultura.



**Lugar: Unidade de Saúde Bairro Boa Vista**

**Código do lugar:** 13002013

**Data:** 27/11/2012 10:52:15

**Endereço:** Bairro Boa Vista SPP 161 - Santo Antônio do Pinhal, SP

**Anotação:** Educação, saúde, esporte, lazer e cultura.

**Fotos:**



**Anotação:** Educação, saúde, esporte, lazer e cultura.

**Lugar: Loteamento Residencial**

**Código do lugar:** 13002014

**Data:** 27/11/2012 10:56:29

**Endereço:** SP 046 Bairro Boa Vista - Santo Antônio do Pinhal, SP

**Anotação:** Residencial

**Fotos:**



**Anotação:** Residencial



**Lugar: Mata Preservada**

**Código do lugar:** 13003015

**Data:** 27/11/2012 10:57:49

**Endereço:** SP 046 - Santo Antônio do Pinhal, SP

**Anotação:** Unidade de conservação.

**Fotos:**



**Anotação:** Unidade de conservação.

## Lugar: Condomínio Residencial Santo Antônio e Mata Preservada

**Código do lugar:** 13001016

**Data:** 27/11/2012 11:02:49

**Endereço:** Bairro da Cachoeira SP 046 - Santo Antônio do Pinhal, SP

**Anotação:** Residencial.

### Fotos:



**Anotação:** Residencial.



**Anotação:** Unidade de conservação.



## **Lugar: Padrão Residencial Bairro Joaquim Alves**

**Código do lugar:** 13001017

**Data:** 27/11/2012 11:07:22

**Endereço:** SP 046 Bairro Joaquim Alves - Santo Antônio do Pinhal, SP

**Anotação:** Residencial

### **Fotos:**



**Anotação:** Residencial de médio padrão.



**Anotação:** ETE. Infraestrutura Urbana e Rural.

**Lugar: Pico Agudo**

**Código do lugar:** 13002018

**Data:** 27/11/2012 11:23:09

**Endereço:** SPP 010 - Santo Antônio do Pinhal, SP

**Anotação:** Unidade de conservação.

**Fotos:**



**Anotação:** Unidade de conservação.



**Lugar: APA da Mantiqueira (Federal)**

**Código do lugar:** 13002019

**Data:** 27/11/2012 11:42:19

**Endereço:** SPP 010 - Santo Antônio do Pinhal, SP

**Anotação:** Unidade de conservação.

**Fotos:**



**Anotação:** Unidade de conservação.

**Lugar: Loteamento Parque Pico Agudo**

**Código do lugar:** 13002020

**Data:** 27/11/2012 11:45:15

**Endereço:** STP 010 Bairro Pico Agudo - Santo Antônio do Pinhal, SP

**Anotação:** Residencial.

**Fotos:**



**Anotação:** Residencial.



**Lugar: Pousada Vila Rústica**

**Código do lugar:** 13002021

**Data:** 27/11/2012 11:57:30

**Endereço:** STP 010 - Santo Antônio do Pinhal, SP

**Anotação:** Comércio e serviço.

**Fotos:**



**Anotação:** Comércio e serviço.

**Lugar: Loteamento e Pousada**

**Código do lugar:** 13002022

**Data:** 27/11/2012 12:00:08

**Endereço:** STP 010 - Santo Antônio do Pinhal, SP

**Anotação:** Residencial

**Fotos:**



**Anotação:** Residencial



**Lugar: Pousada Cedro**

**Código do lugar:** 13002023

**Data:** 27/11/2012 12:02:16

**Endereço:** STP 010 - Santo Antônio do Pinhal, SP

**Anotação:** Comércio e serviço.

**Fotos:**



**Anotação:** Comércio e serviço.

**Lugar: Unidade de Saúde João Vicente dos Santos Filho**

**Código do lugar:** 13002024

**Data:** 27/11/2012 12:03:22

**Endereço:** Bairro Sertãozinho - Santo Antônio do Pinhal, SP

**Anotação:** Educação, saúde, esporte, lazer e cultura.

**Fotos:**



**Anotação:** Educação, saúde, esporte, lazer e cultura.



**Anotação:** Pasto.



**Lugar:** EMEF Antônio Porfírio dos Santos

**Código do lugar:** 13002025

**Data:** 27/11/2012 12:09:39

**Endereço:** STP 010 - Santo Antônio do Pinhal, SP

**Anotação:** Educação, saúde, esporte, lazer e cultura.

**Fotos:**



**Anotação:** Educação, saúde, esporte, lazer e cultura.



**Anotação:** Região de pousadas. Comércio e serviço.

**Lugar: Loteamento Residencial dos Camargos**

**Código do lugar:** 13001026

**Data:** 27/11/2012 12:15:38

**Endereço:** STP 010 Bairro Sertãozinho - Santo Antônio do Pinhal, SP

**Anotação:** Residencial de médio padrão.

**Fotos:**



**Anotação:** Residencial.

## **Lugar: Chácaras de Lazer**

**Código do lugar:** 13001027

**Data:** 27/11/2012 12:17:50

**Endereço:** Rua Das Cerejeiras - Santo Antônio do Pinhal, SP

**Anotação:** Chácara residencial ou de lazer.

## **Lugar: Chácaras de Lazer**

**Código do lugar:** 13003028

**Data:** 27/11/2012 13:45:38

**Endereço:** Rua Das Cerejeiras / Bairro Barreiro - Santo Antônio do Pinhal, SP

**Anotação:** Chácara residencial ou de lazer.

## **Fotos:**



**Anotação:** Chácara residencial ou de lazer.



**Lugar: Unidade de Saúde Bairro do Barreiro**

**Código do lugar:** 13003029

**Data:** 27/11/2012 13:49:49

**Endereço:** Rua Das Cerejeiras / Bairro Do Barreiro - Santo Antônio do Pinhal, SP

**Anotação:** Educação, saúde, esporte, lazer e cultura.

**Fotos:**



**Anotação:** Educação, saúde, esporte, lazer e cultura.



**Anotação:** Reciclagem. Mantido pela prefeitura. Institucional.

**Lugar: Hortifrutigranjeiros**

**Código do lugar:** 13003030

**Data:** 27/11/2012 14:00:40

**Endereço:** Bairro Santa Cruz - Santo Antônio do Pinhal, SP

**Anotação:** Sítio ou chácara agrícola, granja, pesqueiro e haras.

**Fotos:**



**Anotação:** Sítio ou chácara agrícola, granja, pesqueiro e haras.



**Anotação:** Residencial.



**Anotação:** Pecuária. Pasto.



**Lugar: Hortifrutigranjeiros**

**Código do lugar:** 13003031

**Data:** 27/11/2012 14:06:18

**Endereço:** Bairro Santa Cruz - Santo Antônio do Pinhal, SP

**Anotação:** Sítio ou chácara agrícola, granja, pesqueiro e haras.

**Fotos:**



**Anotação:** Sítio ou chácara agrícola, granja, pesqueiro e haras.



**Anotação:** Mata preservada.

**Lugar: Posto de Saúde**

**Código do lugar:** 13003032

**Data:** 27/11/2012 14:11:21

**Endereço:** Bairro Do Lajeado - Santo Antônio do Pinhal, SP

**Anotação:** Educação, saúde, esporte, lazer e cultura.

**Fotos:**



**Anotação:** Educação, saúde, esporte, lazer e cultura.



**Anotação:** Igreja Nossa Senhora do Perpétuo Socorro.

Uso especial.



**Anotação:** Escola Municipal Antônio José Ramos. Educação, saúde, esporte, lazer e cultura.



**Anotação:** Residencial.



**Lugar: Cachoeira do Lajeado**

**Código do lugar:** 13003033

**Data:** 27/11/2012 14:18:14

**Endereço:** Bairro Do Lajeado - Santo Antônio do Pinhal, SP

**Anotação:** Unidade de conservação.

**Fotos:**



**Anotação:** APP. Unidade de conservação.

## Lugar: Shitake

**Código do lugar:** 13003034

**Data:** 27/11/2012 14:20:27

**Endereço:** Estrada STP 218 - Santo Antônio do Pinhal, SP

**Anotação:** Sítio ou chácara agrícola, granja, pesqueiro e haras.

## Fotos:



**Anotação:** Sítio ou chácara agrícola, granja, pesqueiro e haras.



**Anotação:** Pecuária. Pasto.

**Lugar: Laticínio e Sorveteria**

**Código do lugar:** 13003035

**Data:** 27/11/2012 14:27:22

**Endereço:** Bairro Do Lajeado STP 218 - Santo Antônio do Pinhal, SP

**Anotação:** Comércio e serviço.

**Fotos:**



**Anotação:** Comércio e serviço.



**Lugar: APP Rio Ribeirão do Lajeado**

**Código do lugar:** 13003036

**Data:** 27/11/2012 14:29:15

**Endereço:** STP 218 - Santo Antônio do Pinhal, SP

**Anotação:** Unidade de conservação.

**Fotos:**



**Anotação:** Unidade de conservação.

**Lugar: Pecuária de Corte**

**Código do lugar:** 13003037

**Data:** 27/11/2012 14:35:27

**Endereço:** STP 218 - Santo Antônio do Pinhal, SP

**Anotação:** Pasto.

**Fotos:**



**Anotação:** Pasto.



**Anotação:** Olaria e bloco. Industrial.

**Lugar: Posto de Saúde do Bairro José da Rosa**

**Código do lugar:** 13003038

**Data:** 27/11/2012 14:39:21

**Endereço:** Bairro José Da Rosa - Santo Antônio do Pinhal, SP

**Anotação:** Educação, saúde, esporte, lazer e cultura.

**Fotos:**



**Anotação:** Posto de saúde. Educação, saúde, esporte, lazer e cultura.





**Anotação:** Residencial.



**Anotação:** Escola Benedito Costa Manso. Educação, saúde, esporte, lazer e cultura.

**Lugar:** ETA

**Código do lugar:** 13003039

**Data:** 27/11/2012 14:45:42

**Endereço:** SP 050 - Santo Antônio do Pinhal, SP

**Anotação:** Infraestrutura Urbana e Rural.

**Fotos:**



**Anotação:** Infraestrutura Urbana e Rural.

**Lugar: Inhame e Milho**

**Código do lugar:** 13003040

**Data:** 27/11/2012 14:47:34

**Endereço:** SP 050 - Santo Antônio do Pinhal, SP

**Anotação:** Sítio ou chácara agrícola, granja, pesqueiro e haras.

**Fotos:**



**Anotação:** Sítio ou chácara agrícola, granja, pesqueiro e haras.



**Lugar: Cachoeira do Bairro Cassununga**

**Código do lugar:** 13003041

**Data:** 27/11/2012 14:53:33

**Endereço:** Bairro Cassununga - Santo Antônio do Pinhal, SP

**Anotação:** Unidade de conservação.

**Fotos:**

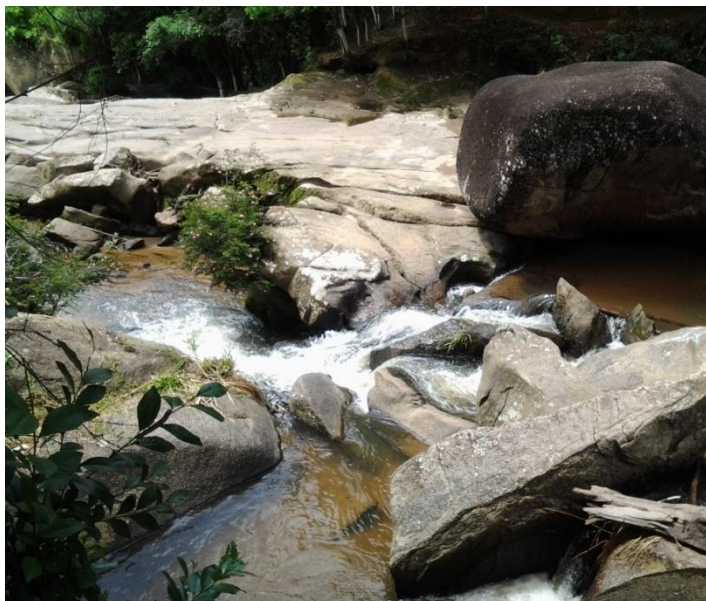

**Anotação:** Unidade de conservação.

**Lugar: Bodega**

**Código do lugar:** 13003042

**Data:** 27/11/2012 15:03:53

**Endereço:** Bairro Fazenda Velha / Estrada Do Country Club - Santo Antônio do Pinhal, SP

**Anotação:** Comércio e serviço.

**Fotos:**



**Anotação:** Comércio e serviço.

**Lugar: Condomínio Country Club**

**Código do lugar:** 13003043

**Data:** 27/11/2012 15:10:35

**Endereço:** Bairro Fazenda Velha / Estrada Do Country Club - Santo Antônio do Pinhal,

**Anotação:** Residencial

**Fotos:**



**Anotação:** Residencial de alto padrão.



**Lugar: Pousadas**

**Código do lugar:** 13003044

**Data:** 27/11/2012 15:15:08

**Endereço:** Estrada Municipal Do Bairro Do Marchadinho - Santo Antônio do Pinhal, SP

**Anotação:** Comércio e serviço

**Fotos:**



**Anotação:** Comércio e serviço.

## Lugar: Produção de Flores

**Código do lugar:** 13003045

**Data:** 27/11/2012 15:21:30

**Endereço:** Rua Maria Ferreira De Lima - Santo Antônio do Pinhal, SP

**Anotação:** Sítio ou chácara agrícola, granja, pesqueiro e haras.

### Fotos:



**Anotação:** Sítio ou chácara agrícola, granja, pesqueiro e haras.

**Lugar: Padrão Residencial**

**Código do lugar:** 13001046

**Data:** 27/11/2012 15:23:22

**Endereço:** Rua Maria Ferreira De Lima / Bairro Joaquim Alves - Santo Antônio do Pinhal, SP

**Anotação:** Residencial

**Fotos:**



**Anotação:** Residencial



## **Lugar: Clube Pinhalense**

**Código do lugar:** 13001047

**Data:** 27/11/2012 15:29:15

**Endereço:** Avenida Ministro Nelson Hungria / Bairro Vila Nossa Senhora de Fátima - Santo Antônio do Pinhal, SP

**Anotação:** Educação, saúde, esporte, lazer e cultura.

### **Fotos:**



**Anotação:** Educação, saúde, esporte, lazer e cultura.



**Anotação:** Residencial.

**Lugar: Igreja São Benedito**

**Código do lugar:** 13001048

**Data:** 27/11/2012 15:32:03

**Endereço:** Centro - Santo Antônio do Pinhal, SP

**Anotação:** Uso especial.

**Fotos:**



**Anotação:** Uso especial.



**Anotação:** Avistada do Centro. Infraestrutura Urbana e Rural.



**Anotação:** Unidade Municipal de Saúde. Educação, saúde, esporte, lazer e cultura.



**Lugar: EMEF Prefeito Noé Alves Ferreira**

**Código do lugar:** 13001049

**Data:** 27/11/2012 15:40:48

**Endereço:** Rua Coronel Sebastião Marcondes Da Silva - Santo Antônio do Pinhal, SP

**Anotação:** Educação, saúde, esporte, lazer e cultura.

**Fotos:**



**Anotação:** Educação, saúde, esporte, lazer e cultura.

**Lugar: CDHU/ Conjunto Habitacional Vale dos Pinhais**

**Código do lugar:** 13001050

**Data:** 27/11/2012 15:47:20

**Endereço:** Centro - Santo Antônio do Pinhal, SP

**Anotação:** Residencial.

**Fotos:**



**Anotação:** Residencial



**Anotação:** Quadra poliesportiva e academia ao ar livre. Educação, saúde, esporte, lazer e cultura.

## Lugar: Rodoviária

**Código do lugar:** 13001051

**Data:** 27/11/2012 15:50:40

**Endereço:** Centro - Santo Antônio do Pinhal, SP

**Anotação:** Infraestrutura Urbana e Rural.

## Fotos:



**Anotação:** Infraestrutura Urbana e Rural.

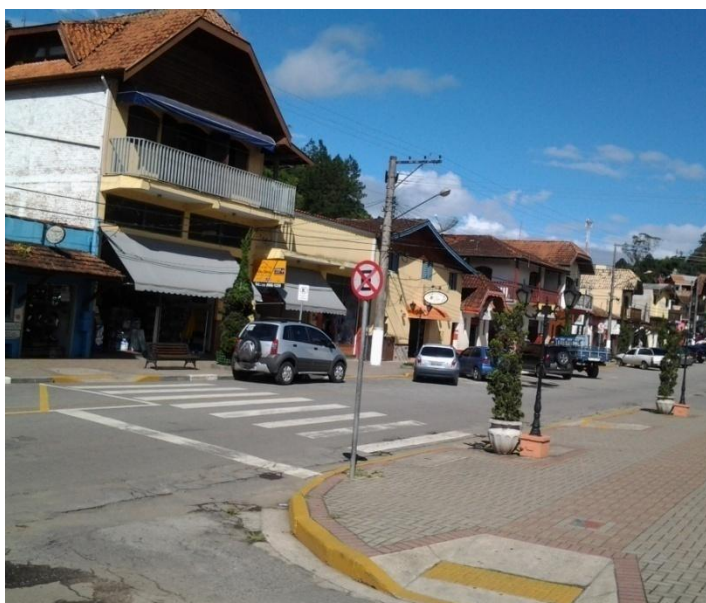

**Anotação:** Área comercial. Comércio e serviço.



**Lugar:** Igreja Matriz

**Código do lugar:** 13001052

**Data:** 27/11/2012 15:55:36

**Endereço:** Avenida Ministro Nelson Hungria - Santo Antônio do Pinhal, SP

**Anotação:** Uso especial.

**Fotos:**



**Anotação:** Uso especial.



**Anotação:** Prefeitura. Institucional.

**Lugar: Câmara Municipal**

**Código do lugar:** 13001053

**Data:** 27/11/2012 15:58:54

**Endereço:** Rua Deputado Franco Montouro - Santo Antônio do Pinhal, SP

**Anotação:** Institucional.

**Fotos:**



**Anotação:** Institucional.

**Lugar: Cemitério Municipal**

**Código do lugar:** 13001054

**Data:** 27/11/2012 16:02:59

**Endereço:** Rua Brás Oliva - Santo Antônio do Pinhal, SP

**Anotação:** Infraestrutura Urbana e Rural.

**Fotos:**

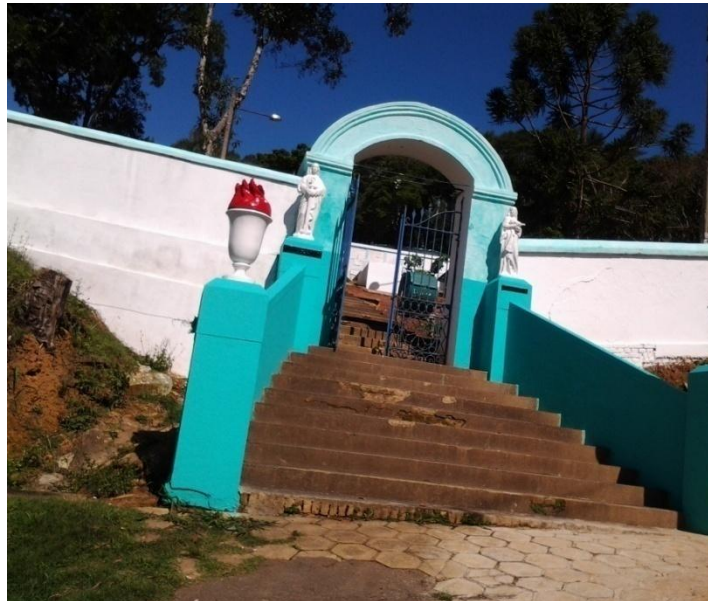

**Anotação:** Infraestrutura Urbana e Rural.



**Anotação:** Residencial



**Lugar: EMEF Prefeito João Batista da Mota**

**Código do lugar:** 13001055

**Data:** 27/11/2012 16:05:54

**Endereço:** Rua Antônio José De Oliveira - Santo Antônio do Pinhal, SP

**Anotação:** Educação, saúde, esporte, lazer e cultura.

**Fotos:**



**Anotação:** Educação, saúde, esporte, lazer e cultura.



**Anotação:** CRAS. Educação, saúde, esporte, lazer e cultura.

**Lugar:** Escola Estadual Desembargador Afonso de Carvalho

**Código do lugar:** 13001056

**Data:** 27/11/2012 16:13:04

**Endereço:** Avenida Antônio José De Oliveira - Santo Antônio do Pinhal, SP

**Anotação:** Educação, saúde, esporte, lazer e cultura.

**Fotos:**



**Anotação:** Educação, saúde, esporte, lazer e cultura.

**Lugar: Eco Parque Jardim dos Pinhais**

**Código do lugar:** 13001057

**Data:** 27/11/2012 16:18:09

**Endereço:** Saída da Cidade Sentido Pindamonhangaba - Santo Antônio do Pinhal, SP

**Anotação:** Comércio e serviço.

**Fotos:**



**Anotação:** Comércio e serviço.



**Lugar: Condomínio Portal da Mantiqueira**

**Código do lugar:** 13001058

**Data:** 27/11/2012 16:32:24

**Endereço:** Saída da Cidade Sentido Pindamonhangaba - Santo Antônio do Pinhal, SP

**Anotação:** Residencial.

**Fotos:**



**Anotação:** Residencial.

**Lugar: Estação Eugênio Lefevre**

**Código do lugar:** 13001059

**Data:** 27/11/2012 16:34:45

**Endereço:** Saída Da Cidade Sentido Pindamonhangaba - Santo Antônio do Pinhal, SP

**Anotação:** Infraestrutura Urbana e Rural.

**Fotos:**



**Anotação:** Infraestrutura Urbana e Rural.

