

Relatório de Caracterização das Unidades de Informações Territorizadas - UITs

Município de Roseira

1. Apresentação do Município

Roseira é um [município brasileiro](#) do [estado](#) de [São Paulo](#), na microrregião de Guaratinguetá, com relevo predominantemente plano e vegetação de mata nativa, dentro da APA Roseira Velha.

O município tem uma extensão territorial de 130,19 km² e uma população de 9.599 habitantes (2010). Seu PIB é de R\$ 25.372 milhões (2009).¹

Sua hidrografia é marcada por ribeirões e córregos, entre eles Rio Paraíba do Sul; Rio Parapitingui; Ribeirão dos Surdos; Córrego do Rosário; Córrego de Mello; Córrego Branco; Córrego Matão; entre outros. Assim como outros municípios do Vale Histórico, Roseira possui clima temperado e inverno seco.

A agropecuária é a principal atividade produtiva do município, centrada na produção de arroz, milho e feijão. Além disso, apresenta vocação turística para o turismo rural, ecológico e histórico.²

1.1. Breve Histórico

O povoado que originou o município de Roseira surgiu no séc.XVIII, às margens da Estrada Real, que ligava São Paulo ao Rio de Janeiro. Entre 1780 e 1840 o local foi um centro produtor e exportador de açúcar, cachaça, milho, feijão, arroz, entre outros produtos.

Em 1840, os engenhos de açúcar começaram a ser transformados em fazendas de café. Estas foram, posteriormente (1920), substituídas pela pecuária leiteira.

Em 1876, com o prolongamento dos trilhos da Estrada de Ferro, o Governo do Império escolheu, naquelas terras, uma área para construção da estação de

¹ Fonte: IBGE e Fundação SEADE

² Fonte: <http://www.valedoparaiba.com/cidadesdaregiao>

Roseira. Em 1877 foi inaugurada a Estação Ferroviária, momento onde nasceria a cidade de Roseira.

Em 31 de dezembro de 1963 foi aprovada a Lei Estadual nº 8050, que criou o município de Roseira, sendo este desmembrado de Aparecida.³

³ <http://www.roseira.sp.gov.br>

2. Caracterização das Unidades de Informações Territorializadas – UITs

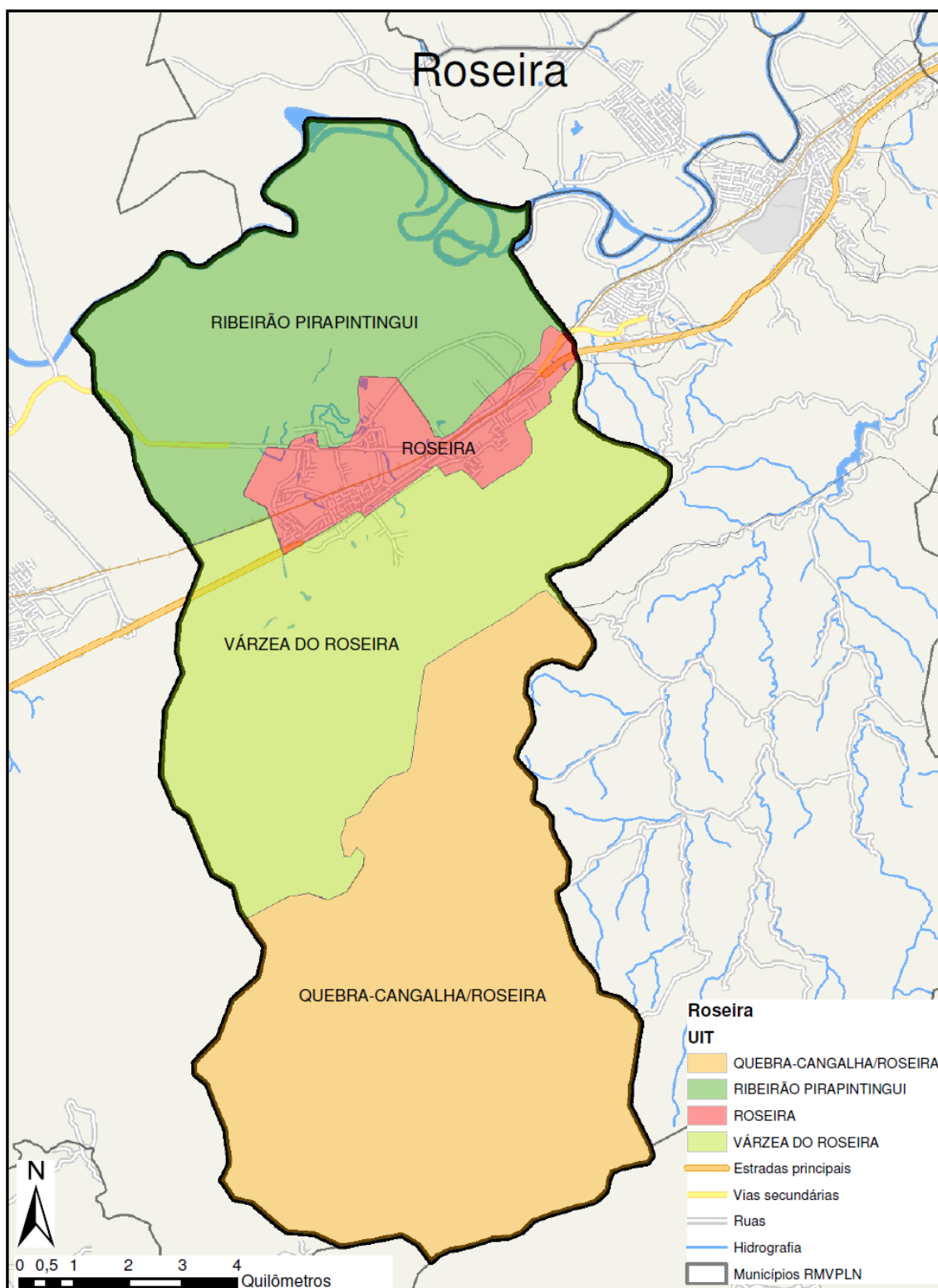

Mapa das Unidades de Informações Territorializadas do Município de Roseira

2.1. UIT 1 - Roseira

2.1.1. Principais Acessos

Os principais acessos para a UIT Roseira são realizados pelas seguintes vias:

- Rodovia Presidente Dutra (BR 116);
- Rodovia Vereador Abel Fabricio Dias continua como Washington Luís.

A UIT Roseira apresenta as delimitações geográficas a seguir:

- Norte, UIT Ribeirão Pirapitinguí;
- Leste, UIT Várzea da Roseira e UIT Ribeirão do Pirapitingui;
- Sul, UIT Várzea da Roseira.
- Oeste, Município de Aparecida.

2.1.2. Equipamentos

A UIT Roseira concentra os equipamentos sociais e de serviços de praticamente todo o município.

No setor de saúde foram registrados os seguintes equipamentos:

Unidade do Programa Saúde da Família (PSF) Barretinho

Avenida Portugal, 191 – Barretinho

Telefone: (12) 3646-2677

Unidade do Programa Saúde da Família (PSF) Roseira Velha

Rua Purcilia Vieira dos Santos, 01 - Roseira Velha

Telefone: (12) 3646-1368

Unidade Mista de Saúde de Roseira
“Doutor Paulo Guimarães Castro”
Rua Duque de Caxias S/N
Telefone: (12) 3646 - 1295

No setor educacional temos os seguintes equipamentos:

Municipais:

- EMEIEF Ernesto Marcondes Rangel
Avenida Portugal 187 - Barretinho
Telefone: (12) 3646-1581
CEP: 12580-000
- EMEIEF Professor Geraldo de Almeida Sampaio
Rua Torazo Yaegashi, 5 – Jd. Primavera
Telefone: (12) 3646-1590
CEP: 12580-000
- EMEIEF Joaquim de Campos (à noite, funciona como FATEC)
Rua Major Vitoriano, 6 – Centro.
Telefone: (12) 3646 -2831
CEP: 12580-000
- EMEIEF Odila de Souza Oliveira
Rua Capitão Máximo Paula Santos, 90 – Roseira Velha
Telefone (12) 3646 – 1584
CEP: 12580-000

Estaduais:

- EE André Broca
Rua Roque Vieira, 83 – Centro.
Telefone: (12) 3646 – 1290
CEP: 12580 – 000
- EE Francisco de Paula Santos (EJA)
Rua Olegário de Paula, 80 – Roseira Velha
Telefone: (12) 3646-1166
CEP: 012580-000

Ensino superior:

- FATEC
EMEIEF Joaquim de Campos (período noturno)
Rua Major Vitorioano, 6 - Centro
Telefone: (12) 3646-2831
CEP: 12580-000
- Faculdade de Roseira (FARO)
Rodovia Presidente Dutra, 77
Telefone: (12) 3646-2071
CEP: 12580 - 000

2.1.3. Relato de Campo e Registro Fotográfico

A UTI Roseira concentra a malha urbana de todo o município, detém um centro comercial pouco desenvolvido de baixo a médio padrão, com lojas locais oriundas de iniciativas individuais de seus cidadãos, não há lojas de rede ou afins, com exceção de algumas instituições financeiras (bancos) em sua maior parte estatais.

Não há iniciativas de desenvolvimento de ações turísticas, o setor de serviços é pouco desenvolvido e iniciativas de torná-lo mais atraente não deram certo.

A UIT Roseira têm características de cidade dormitório, com um setor industrial em desenvolvimento, as pessoas tendem a morar em Roseira e trabalhar em municípios vizinhos como Pindamonhangaba.

O distrito industrial de Roseira se localiza no limite norte do município e integra a UIT 2 Ribeirão do Pirapitingui.

A cidade tem dois padrões diferentes de ocupação: um em Roseira Velha, local do desenvolvimento inicial da cidade, com casa mais simples, construções mais antigas e um novo padrão responsável pela expansão da malha urbana, esta expansão já foi detectada pela prefeitura, que já a inseriu no perímetro urbano.

Quanto, ainda, ao padrão residencial nota-se uma tendência a modificação do padrão tradicional da cidade, uma vez que o Bairro Primavera que parece ter em seu espaço residências de médio padrão para alto, esta em ocupação, o que pode indicar uma especialização do espaço urbano com distinção nítida entre os bairros mais populares e os bairros que agregam pessoas com renda maior.

Este movimento pode ser preocupante uma vez que o município pode sofrer com um aumento do valor dos terrenos, o que poderia iniciar um princípio de periferização de seu território.

Existem iniciativas de construção de casas populares (CDHU) que acabam por delimitar os bairros de médio a baixo padrão, foi registrado, ao menos, um local de habitação precária, o Bairro do Barretinho, próximo a Zona Industrial do município, mas ainda na UIT Roseira.

A rede de distribuição de água é de responsabilidade da SABESP, que também construiu um ETE no município.

A UIT Roseira concentra os equipamentos sociais e de serviços do município que conta com uma faculdade, centrada na questão ambiental e agrícola a FARO (Faculdade de Roseira), e na EMEIEF Joaquim de Campos, à noite, funciona uma FATEC.

O desenvolvimento de novos bairros parece ilustrar uma tendência de mudança na UIT Roseira, a cidade se torna atraente para a moradia de pessoas que exercem suas atividades em outros municípios ou no setor agrícola, ou até no setor industrial da cidade em implantação.

Segue o registro fotográfico efetuado durante trabalho de campo em 01/11/2012:



Sede da Prefeitura de Roseira



EMEIEF Joaquim de campos e à noite construção é usada como FATEC (Rua Major Vitoriano, 6)



Igreja Santana (1910) - Praça Santana



Câmara Municipal de Roseira - Rua D. Epaminondas



**Padrão residencial Centro
(ao lado da Igreja Santana)**



Padrão Comercial (Rua Major Vitoriano)



Padrão comercial
(Praça Santana – centro)



Habitação precária
(Bairro Barretinho)



**Padrão construtivo CDHU
(Av. Kaname Yaegashi)**



**Área residencial em expansão
Bairro Jardim**



UBS do Bairro Barretinho



**Unidade Mista de Saúde
(Rua Duque de Caxias, S/N)**

2.2. UIT 2 - Ribeirão Pirapitingui

2.2.1. Principais Acessos

Os principais acessos para a UIT Ribeirão Pirapitingui são realizados pelas seguintes vias:

- Avenida Savério Mario Ardito;
- Rua Dep. Antônio Silva Cunha Bueno

A UIT Ribeirão Pirapitingui apresenta as delimitações geográficas a seguir:

- Norte, município de Potim;
- Sul, UIT Roseira e UIT Várzea de Roseira
- Leste, município de Pindamonhangaba;
- Oeste, municípios de Potim e Aparecida.

2.2.2. Equipamentos

Existe somente um equipamento registrado nesta UIT:

Unidade do Programa Saúde da Família (PSF) Pedro Leme
Rua Benedito Monteiro S. França, 0
Pedro Leme
Telefone: (12-3646-1255)

2.2.3. Relato de Campo e Registro Fotográfico

A UIT Ribeirão Pirapitingui corresponde a dois setores da economia do município de Roseira: o de produção de arroz (Rizicultura) e o Industrial.

Praticamente quase todo espaço desta UIT é ocupado rizicultura, mas existe a presença da pecuária e áreas de mata (com pouca intensidade).

Ao norte do município, próximo do limite de Pindamonhangaba, está localizada a área industrial de Roseira, que conta com poucas unidades, mas o município se prepara ao reservar uma área significativa de seu território para sua futura expansão.

Quanto a rizicultura ela é organizada em grandes propriedades e existe a cultura do arroz seco e alagado, lembrando que por se situar em uma várzea há pouca declividade o que facilita o plantio e o manejo da produção.

A produção de gado é extensiva, com grandes áreas de pastagens, ou seja, a produção é organizada em grandes propriedades.

A seguir é apresentado o registro fotográfico do trabalho de campo realizado em 29/10/2012.



**Área industrial de Roseira
(Rod. Vereador Abel Fabricio Dias)**



**Exemplo de unidade industrial
(Rod. Vereador Abel Fabricio Dias)**



Unidade industrial



Pasto ao longo da Rodovia Vereador Abel Fabricio Dias



Arrozal ao longo da rodovia Washington Luis



Unidade industrial importante na UIT



Cultivo de Arroz Alagado



Detalhe de área de Cultivo de Arroz



Exemplo de Atividade pecuária extensiva



Exemplo de Mata



Cultura de Arroz ao longo da Várzea



Outro exemplo do cultivo do Arroz



**Detalhe da infraestrutura instalada devido à cultura do arroz
(Comporta para conter a água)**

2.3. UIT 3 – Várzea do Roseira

2.3.1. Principais Acessos

Os principais acessos para a UIT Várzea do Roseira são realizados pelas seguintes vias:

- Estrada vicinal Pedro Galvão de França Rangel;
- Estrada vicinal Antônio Fazzeri.

A UIT Várzea do Roseira apresenta as delimitações geográficas a seguir:

- Norte, UIT Roseira e UIT Ribeirão do Pirapitingui,
- Sul, UIT Quebra Cangalha Roseira;
- Leste, município de Pindamonhangaba;
- Oeste, município de Aparecida.

2.3.2. Equipamentos

Não há registro de equipamentos sociais nesta UIT.

2.3.3. Relato de campo e Registro fotográfico

A UIT Várzea do Roseira pode ser caracterizada como uma área de produção agrícola e atividade pecuária e baixa densidade populacional, mas tem um papel importante para o município pois abriga em seu território a APA municipal de Roseira, área de preservação ao norte da UIT, próxima da Rodovia Presidente Dutra.

Outro importante estabelecimento encontrado na UIT Várzea do Roseira é o Mosteiro Sagrada Face, que ocupa uma grande propriedade com cultivo e pecuária leiteira.

O único cemitério da cidade está alocado nesta UIT.

A produção pecuária esta organizada em grandes propriedades, mas existem pequenos produtores agrícolas na região.

Nesta UIT também existe a passagem de um gaseoduto (Campinas RIO), que pode garantir ao município o recebimento de Royalties pelo uso do solo para o transporte de gás.

A atividade mineradora nesta UIT é intensa devido a existência da pedra Santa Cornélia, local antigo de extração de brita que ainda funciona.

Segue o registro fotográfico efetuado durante trabalho de campo em 01/11/2012:



**Cemitério Municipal
(Estrada Vicinal Antônio Fazzeri)**



Área de plantio (vicinal Antônio Fazzeri)



**Frente do Mosteiro Sagrada Face
(Estrada vicinal Antônio Fazzeri)**



**Área de produção agrícola
(Estrada Vicinal Antônio Fazzeri)**



Área de cultivo (rodovia vicinal Antônio Fazzeri)



Estrada vicinal Antonio Fazzeri importante meio de acesso a UIT 3



Criação intensiva de Gado



Atividade mineradora



Registro de Gaseoduto



**Registro de Mata próxima a APA municipal
(Estrada vicinal Francisco de Assis Vieira)**



Estrada vicinal Francisco de Assis Vieira



Detalhe de Riacho na APA Municipal de Roseira

2.4. UIT - 4 Quebra Cangalha/ Roseira

2.4.1. Principais Acessos

Os principais acessos para a UIT Quebra Cangalha/Roseira são realizados pelas seguintes vias:

- Estrada vicinal Antônio Fazzeri

A UIT Quebra Cangalha/Roseira apresenta as delimitações geográficas a seguir:

- Norte, UIT Várzea do Roseira;
- Sul, municípios de Pindamonhangaba, Taubaté e Lagoinha
- Leste: município de Pindamonhangaba
- Oeste: município de Aparecida.

2.4.2. Equipamentos

Não há registros de equipamentos sociais nesta UIT.

2.4.3. Relato de Campo e Registro Fotográfico

A UIT Quebra Cangalha/Roseira apresenta pontos de alta declividade, é uma região de morros até atingir os pontos de maior altitude na Serra Quebra Cangalha.

Este é um fator importante que explica em parte as mudanças sutis, mas importantes do uso e ocupação do solo desta UIT.

Outra região de baixa densidade demográfica, a UIT Quebra Cangalha/Roseira se caracteriza pela produção pecuária, áreas de preservação e aparece a silvicultura com maior intensidade, em terrenos de alta declividade.

Outro ponto a ser destacado é a infraestrutura montada em um fazenda para servir de clube ou até hotel. Atualmente a estrutura está fechada, o que talvez

demonstre que a região ainda não é preparada para exercer atividades ligadas ao turismo de forma mais intensa.

Segue o registro fotográfico efetuado durante trabalho de campo em 01/11/2012:



**Registro de silvicultura
(Estrada Vicinal Antônio Fazzeri)**



Ponto de forte erosão e silvicultura ao fundo à esquerda



Riacho observado da vicinal Antônio Fazzeri



Registro de atividade pecuária.



Área de mata ciliar



Cachoeira no alto da Serra Quebra Cangalha



Silvicultura ao fundo e estrutura abandonada



Área de clube fazenda fechado por falta de clientes



Mata em ponto próximo da Serra Quebra Cangalha



Outro registro da mata preservada próximo a Serra Quebra Cangalha

RELATÓRIO DE VISITA MUNICÍPIO DE ROSEIRA

Lugar: EMEIF JOAQUIM DOS SANTOS

Código do lugar: 12801001

Data: 1/11/2012 08:33:31

Endereço: Prox. Paço Municipal - Roseira, SP

Anotação: Educação, saúde, esporte, lazer e cultura.

Fotos:



Anotação: Educação, saúde, esporte, lazer e cultura.



Anotação: Institucional. Paço municipal.

Lugar: Praça

Código do lugar: 12801002

Data: 1/11/2012 08:40:30

Endereço: Praça Sant'Ana - Roseira, SP

Anotação: Educação, saúde, esporte, lazer e cultura.

Fotos:



Lugar: Padrão Construtivo

Código do lugar: 12801003

Data: 1/11/2012 08:42:49

Endereço: Rua Major Vitoriano - Roseira, SP

Anotação: Residencial. Comercial.

Fotos:



Anotação: Residencial. Comercial.



Anotação: Residencial. Comercial.

Lugar: Igreja De Santana

Código do lugar: 12801004

Data: 1/11/2012 08:46:58

Endereço: Pç Santana - Roseira, SP

Anotação: Uso especial.

Fotos:



Anotação: Uso especial.



Anotação: Institucional. Câmara Municipal.



Anotação: Institucional. Foro distrital Rua Dr Epaminondas.



Anotação: Educação, saúde, esporte, lazer e cultura.
Biblioteca municipal PROF Mário de Paula Santos.

Lugar: Cemitério Municipal De Roseira

Código do lugar: 12803005

Data: 1/11/2012 10:24:26

Endereço: Estrada Vicinal Antônio Fazeri - Roseira, SP

Anotação:

Fotos:



Anotação: Produção de Arroz.

Lugar: Mosteiro Sagrada Face

Código do lugar: 12803006

Data: 1/11/2012 10:31:20

Endereço: Estrada Vicinal Antônio Fazeri - Roseira, SP

Anotação: Especial.

Fotos:



Anotação: Especial.



Anotação: Uso especial.

Lugar: Pecuária Leiteira

Código do lugar: 12803007

Data: 1/11/2012 10:37:07

Endereço: Estrada Vicinal Antônio Fazeri - Roseira, SP

Anotação: Pasto.

Fotos:



Anotação: Pasto.

Lugar: Bairro Santa Cruz

Código do lugar: 12803008

Data: 1/11/2012 10:42:20

Endereço: Estrada Vicinal Antônio Fazeri - Roseira, SP

Anotação: Sítio ou chácara agrícola, granja, pesqueiro e haras.

Fotos:



Anotação: Sítio ou chácara agrícola, granja, pesqueiro e haras.



Anotação: Uso especial.

Lugar: Produção

Código do lugar: 12803009

Data: 1/11/2012 10:45:00

Endereço: Estrada Vicinal Antônio Fazeri - Roseira, SP

Anotação: Sítio ou chácara agrícola, granja, pesqueiro e haras.

Fotos:



Anotação: Sítio ou chácara agrícola, granja, pesqueiro e haras.

Lugar: Pecuária Leiteira

Código do lugar: 12803010

Data: 1/11/2012 10:48:59

Endereço: Estrada Vicinal Antônio Fazeri - Roseira, SP

Anotação: Pasto.

Fotos:



Lugar: Pedreira Santa Cornelia

Código do lugar: 12803011

Data: 1/11/2012 10:53:39

Endereço: Estrada Vicinal Antônio Fazeri - Roseira, SP

Anotação: Mineração.

Fotos:



Anotação: Mineração.

Lugar: Pedreira Santa Cornelia

Código do lugar: 12803012

Data: 1/11/2012 10:57:12

Endereço: Estrada Vicinal Antônio Fazeri - Roseira, SP

Anotação: Mineração

Fotos:



Anotação: Mineração.

Lugar: Silvicultura

Código do lugar: 12803013

Data: 1/11/2012 11:01:25

Endereço: Estrada Vicinal Antônio Fazeri - Roseira, SP

Anotação: Silvicultura.

Fotos:



Anotação: Silvicultura.

Lugar: Silvicultura

Código do lugar: 12803014

Data: 1/11/2012 11:04:36

Endereço: Estrada Vicinal Antônio Fazeri - Roseira, SP

Anotação: Silvicultura.

Fotos:



Anotação: Silvicultura.

Lugar: Rio na UIT 4

Código do lugar: 12804015

Data: 1/11/2012 11:07:59

Endereço: Estrada Vicinal Antônio Fazeri - Roseira, SP

Anotação:

Fotos:



Anotação: Cachoeira.



Anotação: Pasto.

Lugar: Mata Ciliar

Código do lugar: 12804016

Data: 1/11/2012 11:12:09

Endereço: Estrada Vicinal Antônio Fazeri - Roseira, SP

Anotação: Mata.

Fotos:



Anotação: Mata.

Lugar: Igreja Santo Antônio

Código do lugar: 12804017

Data: 1/11/2012 11:15:16

Endereço: Estrada Vargem Grande - Roseira, SP

Anotação: Uso especial.

Fotos:



Anotação: Uso especial.

Lugar: Pecuária

Código do lugar: 12804018

Data: 1/11/2012 11:18:01

Endereço: Estrada Vargem Grande - Roseira, SP

Anotação: Pasto.

Fotos:



Anotação: Pasto.

Lugar: Vegetação Mata

Código do lugar: 12804019

Data: 1/11/2012 11:26:00

Endereço: Estrada Vargem Grande - Roseira, SP

Anotação: Mata.

Fotos:



Anotação: Mata.

Lugar: Mata Serra Do Quebra Cangalha

Código do lugar: 12804020

Data: 1/11/2012 11:34:02

Endereço: - Roseira, SP

Anotação: Mata.

Fotos:



Anotação: Mata.



Anotação: Mata.



Anotação: Mata.

Lugar: Vegetação Mata

Código do lugar: 12804021

Data: 1/11/2012 11:45:05

Endereço: Estrada Vargem Grande - Roseira, SP

Anotação: Mata.

Fotos:



Anotação: Mata.



Anotação: Mata.

Lugar: Mata Ciliar

Código do lugar: 12804022

Data: 1/11/2012 11:51:42

Endereço: - Roseira, SP

Anotação: Mata.

Fotos:



Anotação: Mata.

Lugar: Pecuária Leiteira

Código do lugar: 12804023

Data: 1/11/2012 12:00:25

Endereço: Rua Vargem Grande - Roseira, SP

Anotação: Pasto.

Fotos:



Anotação: Pasto.

Lugar: Fazenda Santo Antônio

Código do lugar: 12804024

Data: 1/11/2012 12:08:20

Endereço: - Roseira, SP

Anotação: Fazenda.

Fotos:



Anotação: Fazenda.

Lugar: Fazenda Santa Cornelia

Código do lugar: 12803025

Data: 1/11/2012 12:26:19

Endereço: Estrada Vicinal Antônio Fazeri - Roseira, SP

Anotação: Pasto.

Fotos:



Lugar: Gasoduto Petrobrás

Código do lugar: 12803026

Data: 1/11/2012 12:36:01

Endereço: Estrada Vicinal Antônio Fazeri - Roseira, SP

Anotação: Infraestrutura Urbana e Rural.

Fotos:



Anotação: Infraestrutura Urbana e Rural.

Lugar: Rio Apa Uif 3

Código do lugar: 12803027

Data: 1/11/2012 12:42:51

Endereço: - Roseira, SP

Anotação:

Fotos:



Lugar: Mata Ciliar

Código do lugar: 12804028

Data: 1/11/2012 12:47:33

Endereço: - Roseira, SP

Anotação: Mata.

Fotos:



Anotação: Mata.

Lugar: Mata Nativa

Código do lugar: 12803029

Data: 1/11/2012 12:52:02

Endereço: Estrada Francisco de Assis - Roseira, SP

Anotação: Mata.

Fotos:



Anotação: Mata.



Anotação: Mata.

Lugar: Posto Médico Sebastião Torquato Da Silva Valle

Código do lugar: 12801030

Data: 1/11/2012 13:56:08

Endereço: Rua Benedito Monteiro França Silva - Roseira, SP

Anotação: Educação, saúde, esporte, lazer e cultura.

Fotos:



Anotação: Educação, saúde, esporte, lazer e cultura.

Lugar: Produção de Arroz

Código do lugar: 12801031

Data: 1/11/2012 13:59:17

Endereço: Avenida Savero - Roseira, SP

Anotação:

Fotos:



Anotação: Estação de tratamento de esgoto

Lugar: Bairro Barretinho

Código do lugar: 12801032

Data: 1/11/2012 14:02:15

Endereço: Rua Mario Severo - Roseira, SP

Anotação: Habitação precária.

Fotos:



Anotação: Habitação precária.

Lugar: Indústria Lumen

Código do lugar: 12802033

Data: 1/11/2012 14:09:53

Endereço: Avenida Washington Luís - Roseira, SP

Anotação: Industrial.

Fotos:



Anotação: Industrial.



Anotação: Industrial.

Lugar: Indústria Iql

Código do lugar: 12802034

Data: 1/11/2012 14:14:58

Endereço: Rodovia Washington Luís - Roseira, SP

Anotação: Industrial.

Fotos:



Anotação: Industrial.

Lugar: Indústria Cabotex

Código do lugar: 12802035

Data: 1/11/2012 14:19:10

Endereço: Rodovia Washington Luís - Roseira, SP

Anotação: Industrial.

Fotos:



Anotação: Industrial.

Lugar: Fábrica Euroquadros

Código do lugar: 12802036

Data: 1/11/2012 14:24:18

Endereço: Rodovia Washington Luís - Roseira, SP

Anotação: Industrial.

Fotos:



Anotação: Industrial.

Lugar: Cdhu Bairro Barretinho

Código do lugar: 12801037

Data: 1/11/2012 14:27:08

Endereço: Avenida Portugal - Roseira, SP

Anotação: Residencial.

Fotos:



Anotação: Residencial.



Anotação: Saúde



Anotação: Educação, saúde, esporte, lazer e cultura.

Lugar: Produção de Arroz

Código do lugar: 12801038

Data: 1/11/2012 14:32:07

Endereço: - Roseira, SP

Anotação: Sítio ou chácara agrícola, granja, pesqueiro e haras.

Fotos:



Anotação: Sítio ou chácara agrícola, granja, pesqueiro e haras.

Lugar: CDHU

Código do lugar: 12801039

Data: 1/11/2012 14:33:11

Endereço: Avenida Kaname Yaegashi - Roseira, SP

Anotação: Residencial.

Fotos:



Anotação: Residencial.

Lugar: Igreja São José

Código do lugar: 12801040

Data: 1/11/2012 14:36:04

Endereço: Avenida Brasil - Roseira, SP

Anotação: Uso especial.

Fotos:



Anotação: Uso especial.



Anotação: Educação, saúde, esporte, lazer e cultura.

Lugar: Produção de Arroz

Código do lugar: 12801041

Data: 1/11/2012 14:39:20

Endereço: Rodovia Washington Luís - Roseira, SP

Anotação:

Fotos:



Lugar: Fazenda Itajuba

Código do lugar: 12802042

Data: 1/11/2012 14:41:41

Endereço: - Roseira, SP

Anotação: Pasto.

Fotos:



Anotação: Pasto.

Lugar: Fazenda Albertina Produção de Arroz

Código do lugar: 12802043

Data: 1/11/2012 14:44:36

Endereço: - Roseira, SP

Anotação: Rizicultura.

Fotos:



Lugar: Produção de Arroz

Código do lugar: 12802044

Data: 1/11/2012 14:50:31

Endereço: - Roseira, SP

Anotação: Rizicultura.

Fotos:



Lugar: CDHU

Código do lugar: 12801045

Data: 1/11/2012 14:57:42

Endereço: Rua Maria José Tranin De Paula Santos - Roseira, SP

Anotação: Residencial.

Fotos:



Anotação: Residencial.

Lugar: Escola Ana De Barros

Código do lugar: 12801046

Data: 1/11/2012 15:01:37

Endereço: Rua Benedito Monteiro - Roseira, SP

Anotação: Educação, saúde, esporte, lazer e cultura.

Fotos:



Anotação: Educação, saúde, esporte, lazer e cultura.



Anotação: Educação, saúde, esporte, lazer e cultura.



Anotação: CDHU em execução

Lugar: Secretaria de Promoção Social

Código do lugar: 12801047

Data: 1/11/2012 15:07:02

Endereço: Rua Benedito Monteiro França - Roseira, SP

Anotação: Institucional.

Fotos:



Anotação: Institucional.

Lugar: Sotep Construtora

Código do lugar: 12801048

Data: 1/11/2012 15:11:26

Endereço: Estrada Municipal Pedro Galvão França Rangel - Roseira, SP

Anotação: Industrial.

Fotos:



Anotação: Industrial.

Lugar: CDHU

Código do lugar: 12801049

Data: 1/11/2012 15:14:48

Endereço: Rua Jose Alves Moreira - Roseira, SP

Anotação: Residencial.

Fotos:



Anotação: Residencial.

Lugar: Ubs Enfermeira Maria Aurora De Paula

Código do lugar: 12801050

Data: 1/11/2012 15:16:59

Endereço: - Roseira, SP

Anotação: Educação, saúde, esporte, lazer e cultura.

Fotos:



Anotação: Educação, saúde, esporte, lazer e cultura.

Lugar: Igreja Nossa Senhora da Piedade

Código do lugar: 12801051

Data: 1/11/2012 15:21:18

Endereço: Praça Nossa Senhora da Piedade - Roseira, SP

Anotação: Uso especial.

Fotos:



Lugar: Faculdade de Roseira

Código do lugar: 12801052

Data: 1/11/2012 15:25:54

Endereço: Estrada Do Imperador - Roseira, SP

Anotação: Educação, saúde, esporte, lazer e cultura.

Fotos:



Anotação: Educação, saúde, esporte, lazer e cultura.

Lugar: Padrao Residencial Bairro Primavera

Código do lugar: 12801053

Data: 1/11/2012 15:35:47

Endereço: Rua Salvador Caltabiano - Roseira, SP

Anotação: Residencial.

Fotos:



Anotação: Residencial.



Anotação: Residencial.

Lugar: Padrão comercial

Código do lugar: 12801055

Data: 1/11/2012 15:44:22

Endereço: Praça João Paulo Segundo - Roseira, SP

Anotação: Comércio e serviço.

Fotos:



Anotação: Comércio e serviço.



Anotação: Comércio e serviço.

Lugar: Terminal rodoviário de Roseira

Código do lugar: 12801056

Data: 1/11/2012 15:48:53

Endereço: Avenida Duque de Caxias - Roseira, SP

Anotação: Infraestrutura Urbana e Rural.

Fotos:



Anotação: Infraestrutura Urbana e Rural.

Lugar: Unidade Mista de saúde de Roseira

Código do lugar: 12801057

Data: 1/11/2012 15:51:11

Endereço: Rua Roque Vieira - Roseira, SP

Anotação: Educação, saúde, esporte, lazer e cultura.

Fotos:



Anotação: Educação, saúde, esporte, lazer e cultura.



Anotação: Velório Municipal.

Lugar: EE Andre Broca

Código do lugar: 12801058

Data: 1/11/2012 15:55:59

Endereço: Rua Roque Vieira - Roseira, SP

Anotação: Educação, saúde, esporte, lazer e cultura.

Fotos:



Anotação: Educação, saúde, esporte, lazer e cultura.



Anotação: Educação, saúde, esporte, lazer e cultura.



Anotação: Educação, saúde, esporte, lazer e cultura.

