

Relatório de Caracterização das Unidades de Informações Territoriais - UITs

Município de Redenção da Serra

1. Apresentação do Município

O município de Redenção da Serra está localizado a leste do município de São Paulo, no Vale do Paraíba, o Vale Histórico.

Apresenta uma área de 309 km² e um PIB de R\$ 36 milhões (2009). Sua população é de 3.873 habitantes (2010).¹

Possui clima temperado com inverno seco e relevo acidentado apresenta uma vocação turística direcionada ao turismo rural, ecológico e cultural.

Redenção da Serra é banhado pelo rio Paraitinga.²

1.1. Breve Histórico

Foi no início do século XIX que um casal de sertanistas e seus escravos instalaram-se às margens do rio Paraitinga.

O vilarejo foi construído perto de uma cruz erguida em homenagem a um escravo morto na abertura do caminho. Neste mesmo local foi levantada uma capela.

O antigo bairro (Paiolino) que pertencia ao município de Taubaté, foi elevado à categoria de Vila, em 1860, pela Lei N° 3 do mesmo ano.

Em 1944, o município recebeu o nome de Redenção da Serra.³

¹ Fonte: IBGE e Fundação SEADE

² Fonte: <http://www.valedoparaiba.com/cidadesdaregiao>

³ Idem ao Item 2.

2. Caracterização das Unidades de Informações Territorializadas – UITs

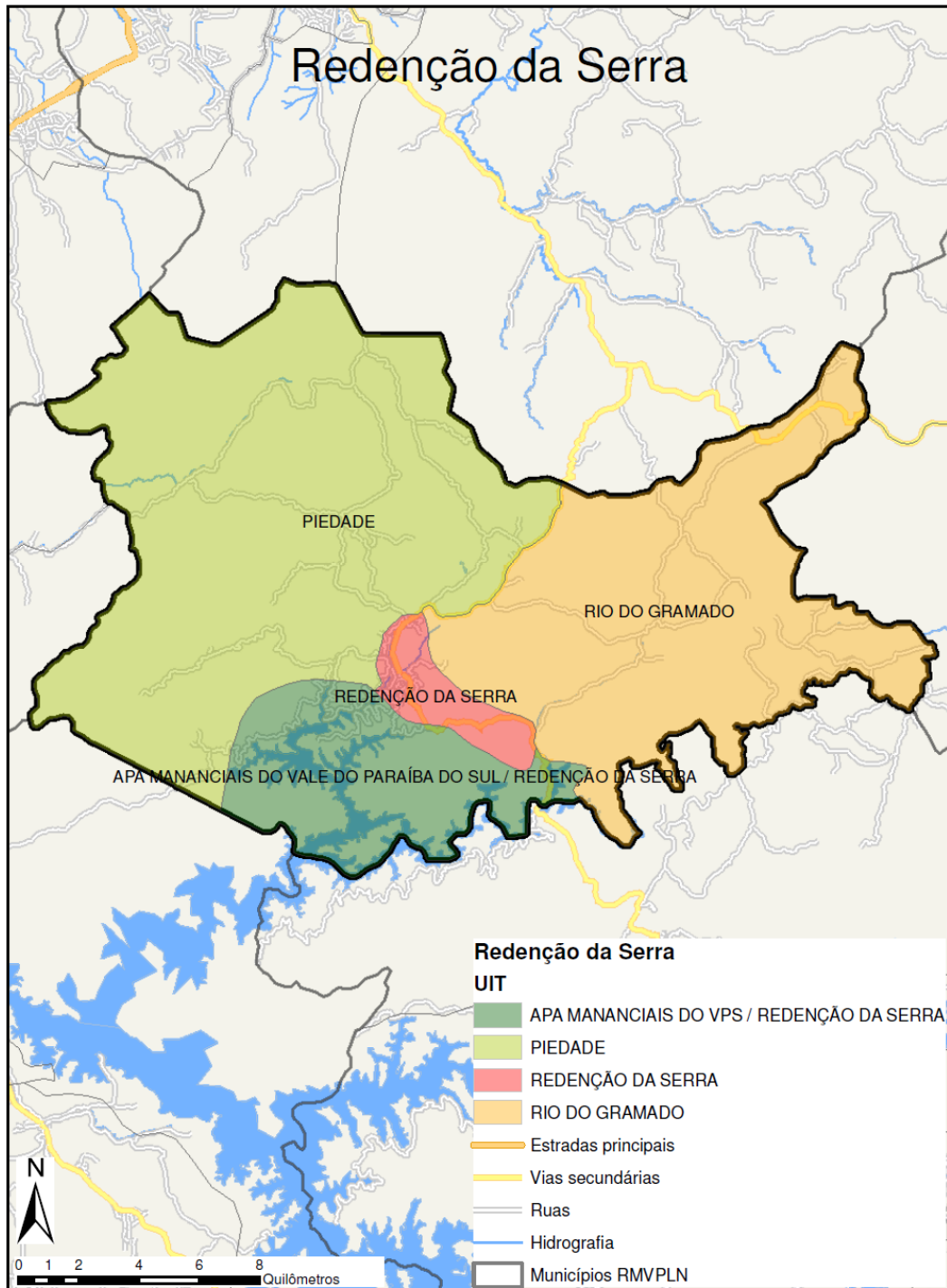

Mapa das Unidades de Informações Territorializadas Município de Redenção da Serra

2.1. UIT 1 – Redenção da Serra

2.1.1. Principais Acessos

Os principais acessos para a UIT Redenção da Serra são realizados pelas seguintes vias:

- Rodovia Osvaldo Cruz (SP -125);
- Rodovia Major Gabriel Ortiz Monteiro (SP -121).

A UIT Redenção da Serra apresenta as delimitações geográficas a seguir:

- Norte, Oeste: UIT Piedade;
- Sul: UIT APA Mananciais do Vale do Paraíba do Sul / Redenção da Serra
- Leste: UIT Rio Gramado.

2.1.2. Equipamentos

Seguem os equipamentos públicos de educação do município de Redenção da Serra:

- EMEF Bairro Lagoa

Endereço: Bairro da Lagoa, S/N

Telefone: 012 – 3676-1112

Bairro: Bairro da Lagoa

CEP: 12170-000

- EMEIEF Profa. Edna Regina de Oliveira e Silva

Endereço: Travessa da Avenida Nove de Julho, 60

Telefone: 012 – 3676-1112

Bairro: Centro

CEP: 12170-000

- E.E. CORONEL QUEIROZ (EJA)

Endereço: Avenida 7 de Setembro, 251

Telefone: 012 – 3676-1209

Bairro: Centro

CEP: 12170-000

Seguem equipamentos públicos de saúde do município

- Centro de Saúde de Redenção da Serra e Posto de Saúde da Família (PSF) Paiolino

Endereço: Rua 28 de Agosto, 57

Telefone: (012) 3676-1428

Bairro: Centro

2.1.3. Relato de Campo e Registro Fotográfico

A UIT Redenção da Serra caracteriza-se por ser extremamente residencial e praticamente englobar todo o perímetro urbano do Município, apesar dos esforços, ainda não foi possível a instalação de infraestrutura para o desenvolvimento de atividades turísticas no local.

O maior empecilho ao início de uma atividade turística mais contundente para Redenção da Serra fica por conta do próprio reservatório de água, instalado no município, apesar do mesmo receber uma compensação financeira anual parece que esta compensação ainda não dá conta dos problemas do município.

Por não possuir atrativos turísticos, pois o reservatório acaba por ficar muito tempo com o mínimo de água possível e assim se torna também um empecilho à atividade turística, não há a ocorrência de hotéis, casas de veraneio ou qualquer infraestrutura ligada ao turismo em número capaz de se tornar um atrativo turístico para a cidade.

Assim, o espaço é organizado para organizar os domicílios e o comércio, este capaz de atender a demanda local por artigos de primeira necessidade, sendo considerado de baixo a médio padrão.

O padrão residencial acaba por ser de baixo a médio, pois o município não consegue atrair moradores para casa de veraneio ou condomínios fechados. Os lugares ocupados são sempre terrenos de grande declividade.

À primeira vista parece não existir um eixo de expansão para a cidade, mas ao norte da UIT Redenção da Serra existe o início de uma ocupação urbana legalizada, que parece desafogar o centro do município.

A UIT Redenção da Serra concentra a sede da prefeitura e todo o aparato estatal de governança municipal. O município tem como alternativa buscar soluções para tentar desenvolver outras atividades capazes de alavancar o turismo, mas por enquanto utiliza seus recursos para organizar seu campo produtivo.

Uma iniciativa interessante da prefeitura foi concentrar as unidades de ensino no centro do município, com um número menor de unidades de ensino no município pode se investir mais em poucas unidades e obter melhores resultados do que tentar manter muitas unidades dividindo o mesmo recurso financeiro.

A seguir é apresentado o registro fotográfico do trabalho de campo realizado no dia 29 de novembro de 2012.



Monumento à abolição da Escravatura na entrada do perímetro urbano



Sede prefeitura



Câmara municipal



Centro de saúde



Sítio ou chácara próximo ao aglomerado urbano do município



Igreja matriz nova



Padrão comercial



Padrão residencial médio



Padrão residencial (ocupação em morros)



Morro ocupado, domicílios em construção na declividade do Terreno



Área em transição de residencial precário para médio baixo



Área de transição baixo para médio baixo padrão



Residencial – ocupação em declive



Padrão residencial médio



Padrão residencial médio



Padrão residencial médio



Reservatório com baixo nível de água

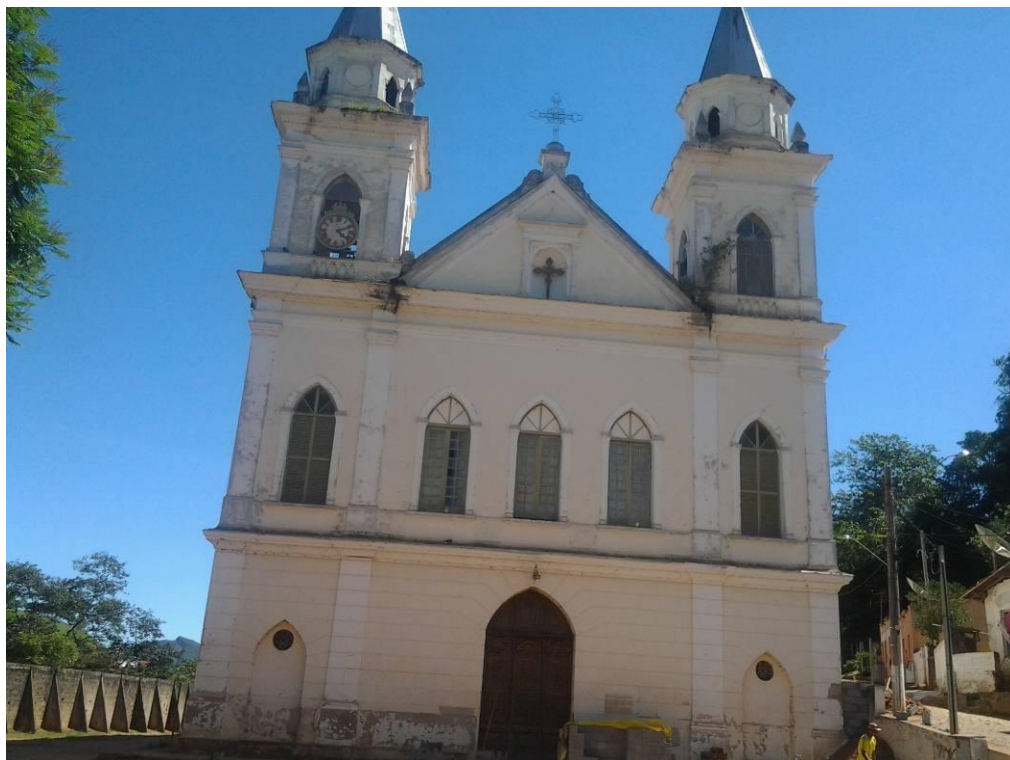

Patrimônio antiga Igreja Matriz



Padrão residencial baixo, próximo a igreja matriz

2.2. UIT 2 – APA Mananciais do Vale do Rio Paraíba do Sul/ Redenção da Serra

2.2.1. Principais Acessos

Os principais acessos para a UIT são realizados pelas seguintes vias:

- Estrada municipal para Paraibuna (parte norte);
- Via UIT Redenção da Serra, pela continuação da Rua Primeiro de Dezembro (parte ao sul da represa).

A UIT apresenta as delimitações geográficas a seguir:

- Norte: UIT Piedade;
- Sul: Município de Paraibuna e Natividade da Serra;
- Leste: UIT Rio do Gramado;
- Oeste: Município de Paraibuna.

2.2.2. Equipamentos

Não há equipamentos sociais nesta UIT.

2.2.3. Relato de Campo e Registro Fotográfico

A UIT APA Mananciais do Vale do Rio Paraíba do Sul é um reflexo dos problemas de estruturação da atividade turística no município.

A área da UIT compreende praticamente a maior parte do reservatório de água e o que poderia ser um atrativo econômico acaba por se tornar um problema, pois a inconstante manutenção do nível de água acaba por tornar incerta a viabilidade de atividades econômicas mais robustas, tais como a piscicultura ou até organizar a tradicional pesca esportiva, como foi observado em campo.

Ao mesmo tempo a ocupação desordenada das margens da represa poderá trazer problemas ambientais ao município. A ocupação ainda se dá de forma lenta e com baixa intensidade, existem algumas ocupações de médio a alto padrão, mas sem conseguir intensificar a ocupação das margens da represa.

Outro problema é o fato da área se encontrar sob o regime de uso de uma APA, o que significa que nem todas as atividades poderão ser exercidas no local.

Há chácaras de lazer instaladas na região.

Nesta UIT há uma estação elevatória de água, próximo a represa, sendo o tratamento e abastecimento de água são de responsabilidade da empresa Sabesp.

A seguir é apresentado o registro fotográfico do trabalho de campo realizado no dia 29 de novembro de 2012.



Vista da represa, nível de água baixo



Outro ponto da Represa



Piscicultura: Atividade quase inviabilizada pela queda do nível de água



Piscicultura: Atividade quase inviabilizada pela queda do nível de água



Placa de orientação para chácara de lazer



Estação elevatória de água bruta - Sabesp



Entrada de chácara de lazer

2.3. UIT 3 – Piedade

2.3.1. Principais Acessos

Os principais acessos para a UIT Piedade são realizados pelas seguintes vias:

- Estrada Municipal para Jambeiro;
- Estrada vicinais ao longo da rodovia Major Gabriel Ortiz (SP -121)

A UIT Piedade apresenta as delimitações geográficas a seguir:

- Norte: Municípios de Taubaté e Caçapava;
- Sul: UIT Redenção da Serra, UIT Rio do Gramado, UIT APA Mananciais do Rio Paraíba do Sul / Redenção da Serra ;
- Leste: Municípios de Jambeiro e Paraibuna;
- Oeste: Taubaté.

2.3.2. Equipamentos

Não há equipamentos públicos de saúde e educação nesta UIT.

2.3.3. Relato de Campo e Registro Fotográfico

A UIT Piedade juntamente com a UIT Rio do Gramado constituem o eixo econômico do município, tendo em seus territórios o desenvolvimento de atividade pecuária leiteira e de corte, além da silvicultura, como atividade principal, ou como suporte a produção. A madeira por exemplo, é usada para se fazer mourão para construir uma cerca.

Basicamente existem algumas diferenças entre estas UITs e a forma como a atividade agrícola é exercida. Um fator é comum, a Comevap – Cooperativa de Laticínios do Médio Vale do Paraíba atua no município e, de certa forma, exige que

se monte uma estrutura no espaço para que a produção atenda a suas necessidades. Então, podemos dizer que a organização e a forma de produzir é uma decisão externa ao dono da pequena propriedade.

Fundamentalmente o relevo exerce uma influência notável na UIT Piedade quando da produção de gado e até na organização das propriedades, que normalmente são propriedades pequenas com baixo número de cabeças, pois não seria possível alimentar muitos animais tendo o limite da produção definido pelo tamanho da propriedade e da topografia. Assim mantêm-se um número de cabeças que o proprietário consiga alimentar e cuidar.

A silvicultura aparece em dois momentos como atividade secundária na propriedade, para consumo próprio na propriedade, ou atrelada à produção de celulose, através do arrendamento da terra e cultivo intenso.

Também existe a incidência de chácaras residenciais como as encontradas no bairro Piedade e Pirafé.

Outra atividade interessante é a produção destinada a manutenção do gado no inverno. São cultivados, por exemplo, cana para servir de alimento ao gado na estiagem quando a forragem natural é diminuta, ou outro tipo de forragem para ser armazenada e servir de alimento ao gado posteriormente.

A preservação ambiental aparece nos termos obrigatórios por lei, mas existem iniciativas que conseguem manter uma área maior de preservação.

A prefeitura tenta incentivar os pequenos e médios produtores a aliarem a pecuária ao eucalipto como alternativa de ganho, uma vez que este eucalipto só seria cortado com mais de dez anos e assim ganharia maior valor no mercado, mas esta parece ser uma alternativa para o futuro da UIT Piedade.

A seguir é apresentado o registro fotográfico do trabalho de campo realizado no dia 29 de novembro de 2012.



Queda d'água



Novamente em área preservada pode ser observar uma cachoeira

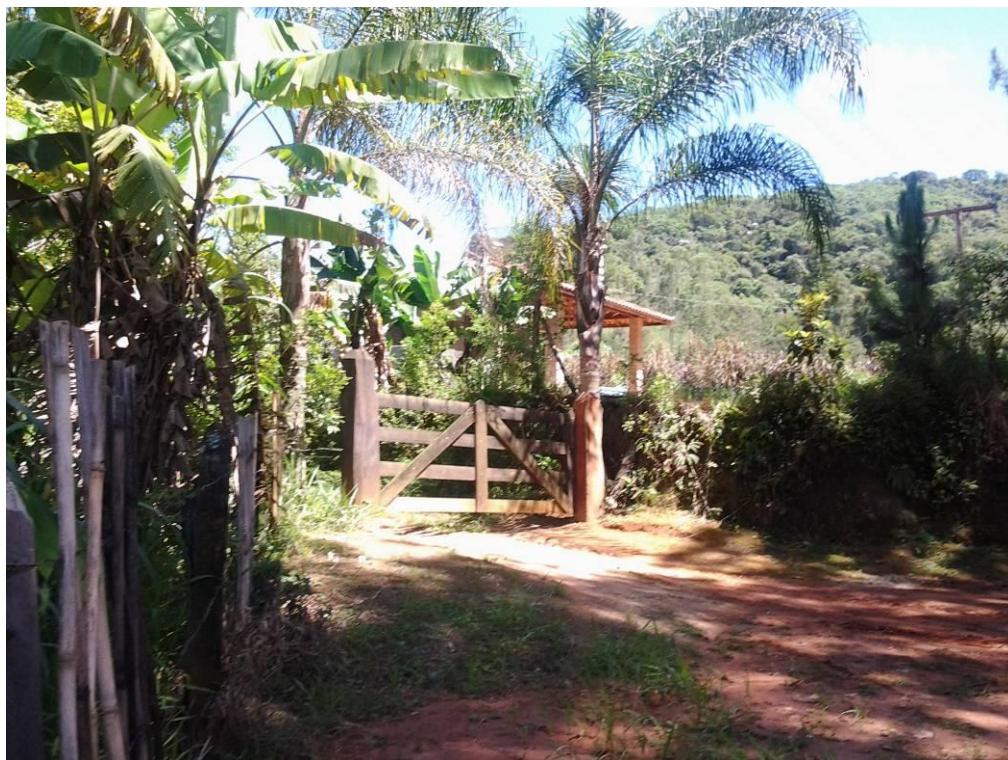

Padrão de Chacara residencial e mata ao fundo



Outro exemplo de chácara residencial



Pasto, gado ao fundo debaixo da árvore



Mata preservada



Outro exemplo de preservação além do obrigatório por lei



Pasto com cultivo suporte



Pasto e gado leiteiro



Padrão de propriedade com gado de corte



Infraestrutura condição da estrada e silvicultura ao fundo



Outro exemplo de silvicultura



Preservação obrigatória e silvicultura associada ao gado (lado direito)



Sítio chácara agrícola – Bairro Piedade



Padrão de propriedade rural

2.4. UIT 4 – Rio do Gramado

2.4.1. Principais Acessos

Os principais acessos para a UIT Rio do Gramado são realizados pela seguinte via:

- Estrada do Pinheirinho.

A UIT Rio do Gramado apresenta as delimitações geográficas a seguir:

- Norte: Taubaté;
- Sul: Natividade da Serra;
- Leste: São Luiz do Paraitinga;
- Oeste: UIT Redenção da Serra e UIT Piedade.

2.4.2. Equipamentos

Não há equipamentos sociais nesta UIT.

2.4.3. Relato de Campo e Registro Fotográfico

Se sob o aspecto quantitativo poderíamos comparar a produção das UITs Piedade e Rio do Gramado, afinal as duas áreas exercem as mesmas atividades agropecuárias, do ponto de vista qualitativo encontram-se diferenças importantes que tornam os frutos da produção diferentes.

A começar pelo relevo da UIT Rio do Gramado, menos íngreme e mais plano, assim as terras são mais caras e ao mesmo tempo o investimento na criação de gado (o tipo de gado a ser criado) e, conseqüentemente, no destino da produção são diferentes e mais intensos.

As propriedades são maiores, a qualidade do gado melhora, e assim a produtividade também, tanto que nesta UIT temos dois laticínios funcionando de forma independente da Comevap.

Ao mesmo tempo, a produção de silvicultura torna-se mais volumosa com propriedades maiores.

A UIT Rio do Gramado é uma área de concentração de terras e grandes proprietários, mas mesmo assim tem-se a incidência de chácaras residenciais, e até um bairro, o Pinheirinho.

Ao mesmo tempo, as áreas de preservação voltam a ser somente as obrigatórias por lei, uma vez que a atividade econômica é intensa e a propriedade consegue produzir. Mas há também áreas de preservação maiores, mas sem a intensidade da UIT 3.

É uma zona de econômica mais ativa, tendo um padrão diferente das demais UITs.

A seguir é apresentado o registro fotográfico do trabalho de campo realizado no dia 29 de novembro de 2012.



Bairro Pinheirinho



Chácara Residencial



Fazenda de gado



Laticínio em funcionamento



Infraestrutura do Laticínio



O segundo Laticionio da UIT Rio do Gramado



Mata



Mata preservada



Preservação em APP – Área de Preservação Permanente



Pasto mais plano



Gado com melhor qualidade no pasto



Infraestrutura agrária, produção leiteira



Silvicultura

RELATÓRIO DE VISITA MUNICÍPIO DE REDENÇÃO DA SERRA

Lugar: Mata. Divisa entre UIT 3 e UIT 4

Código do lugar: 12703301

Data: 29/11/2012 10:18:39

Endereço: SP-125 A 3 KM DE REDENCAO DA SERRA/SP

Anotação: Mata. Divisa entre UIT 3 e UIT 4

Fotos:



Anotação: Mata.



Anotação: Mata.

Lugar: Pasto

Código do lugar: 12703302

Data: 29/11/2012 10:33:32

Endereço: SP-125 A 6 KM DE REDENCAO DA SERRA/SP

Anotação: Pasto

Fotos:



Anotação: Gado de corte



Anotação: Pasto.



Anotação: Pasto.

Lugar: Pasto

Código do lugar: 12703303

Data: 29/11/2012 10:38:34

Endereço: SP-125 A 7 KM DE REDENCAO DA SERRA/SP

Anotação: Pasto

Fotos:



Anotação: Pasto.

Lugar: Pecuária de corte

Código do lugar: 12703304

Data: 29/11/2012 10:42:24

Endereço: Estrada Palmital - Redenção Da Serra, SP

Anotação: Pasto

Fotos:



Anotação: Pasto.

Lugar: Mata. Início bairro Piedade. Serra Quebra Cangalha.

Código do lugar: 12703305

Data: 29/11/2012 10:45:21

Endereço: SP-125 A 7 KM DE REDENCAO DA SERRA/SP

Anotação: Mata

Fotos:



Anotação: Pasto.

Lugar: Sítio ou chácara agrícola, granja, pesqueiro e haras.

Código do lugar: 12703306

Data: 29/11/2012 10:49:14

Endereço: A 8 KM DE REDENCAO DA SERRA/SP

Anotação: Sítio ou chácara agrícola, granja, pesqueiro e haras.

Fotos:



Anotação: Sítio ou chácara agrícola, granja, pesqueiro e haras.

Lugar: Sítio ou chácara agrícola, granja, pesqueiro e haras. Agricultura de Subsistência.

Código do lugar: 12703307

Data: 29/11/2012 10:57:57

Endereço: A 11 KM DE REDENCAO DA SERRA/SP

Anotação: Sítio ou chácara agrícola, granja, pesqueiro e haras. Agricultura de Subsistência.

Fotos:



Anotação: Piedade

Lugar: Sítio ou chácara agrícola, granja, pesqueiro e haras. Agricultura de Subsistência. Silvicultura.

Código do lugar: 12703308

Data: 29/11/2012 10:59:42

Endereço: A 10 KM DE REDENCAO DA SERRA/SP

Anotação: Sítio ou chácara agrícola, granja, pesqueiro e haras. Subsistência silvicultura.

Fotos:



Anotação: Sítio ou chácara agrícola, granja, pesqueiro e haras.



Anotação: Silvicultura.

Lugar: Mata

Código do lugar: 12703309

Data: 29/11/2012 11:05:12

Endereço: A 11 KM DE REDENCAO DA SERRA/SP

Anotação: Mata

Fotos:



Anotação: Mata.

Lugar: Chácara residencial ou de lazer. Bairro Pirai.

Código do lugar: 12703310

Data: 29/11/2012 11:07:20

Endereço: SP-125 A 11 KM DE REDENCAO DA SERRA/SP

Anotação: Chácara residencial ou de lazer. Bairro Pirai.

Fotos:



Anotação: Chácara residencial ou de lazer.

Lugar: Chácara residencial ou de lazer

Código do lugar: 12703311

Data: 29/11/2012 11:11:25

Endereço: A 10 KM DE REDENCAO DA SERRA/SP

Anotação: Chácara residencial ou de lazer.

Fotos:



Anotação: Residencial.



Anotação: Chácara residencial ou de lazer.

Lugar: Pasto

Código do lugar: 12703312

Data: 29/11/2012 11:16:02

Endereço: A 10 KM DE REDENCAO DA SERRA/SP

Anotação: Pasto

Fotos:



Anotação: Pasto



Anotação: Pasto.

Lugar: Silvicultura

Código do lugar: 12703313

Data: 29/11/2012 11:19:28

Endereço: Estrada bairro Pirai - Redenção Da Serra, SP

Anotação: Silvicultura

Fotos:



Anotação: Mata.



Anotação: Pasto.

Lugar: Pasto

Código do lugar: 12703314

Data: 29/11/2012 11:23:25

Endereço: A 10 KM DE REDENCAO DA SERRA/SP

Anotação: Pasto

Fotos:



Anotação: Pasto.



Anotação: Infraestrutura Urbana e Rural.



Anotação: Silvicultura.



Anotação: Infraestrutura Urbana e Rural.

Lugar: Silvicultura. Pasto.

Código do lugar: 12703315

Data: 29/11/2012 11:28:27

Endereço: A 10 KM DE REDENCAO DA SERRA/SP

Anotação: Silvicultura. Pasto.

Fotos:



Anotação: Riacho





Lugar: Mata

Código do lugar: 12703316

Data: 29/11/2012 11:35:37

Endereço: A 8 KM DE REDENCAO DA SERRA/SP

Anotação: Mata

Fotos:



Anotação: Mata



Anotação: Pasto.

Lugar: Silvicultura

Código do lugar: 12703317

Data: 29/11/2012 11:40:34

Endereço: A 7 KM DE REDENCAO DA SERRA/SP

Anotação: Silvicultura

Fotos:

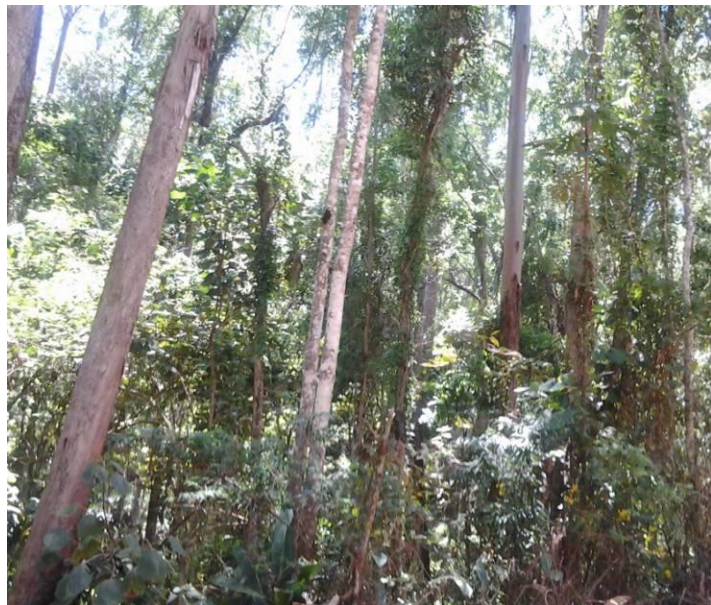

Anotação: Silvicultura.

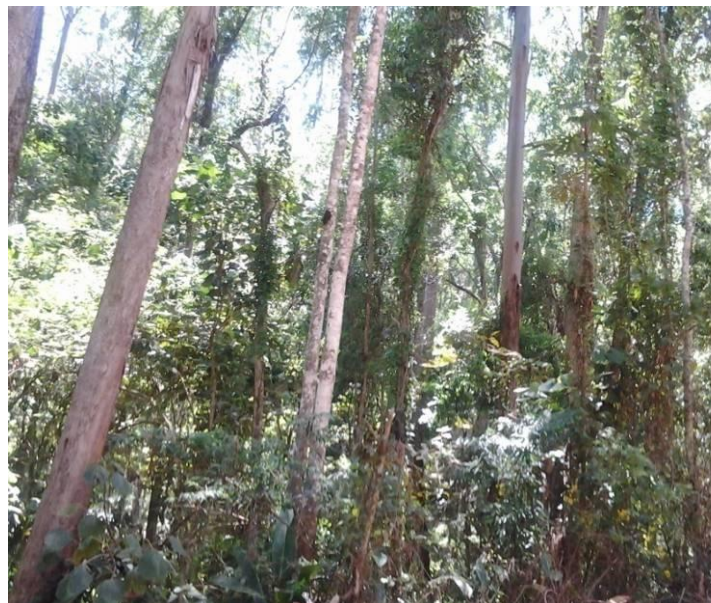

Anotação: Mata.

Lugar: Mata

Código do lugar: 12703318

Data: 29/11/2012 11:48:40

Endereço: SP-125 A 6 KM DE REDENCAO DA SERRA/SP

Anotação: Mata

Fotos:

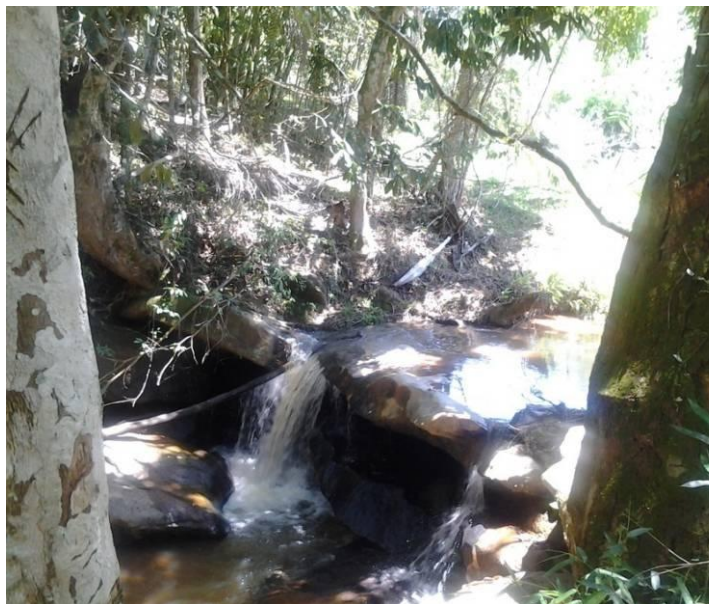

Anotação: Mata.



Anotação: Mata.



Anotação: Mata.

Lugar: Mata

Código do lugar: 12703319

Data: 29/11/2012 12:52:16

Endereço: A 7 KM DE REDENCAO DA SERRA/SP

Anotação: Mata

Lugar: Mata

Código do lugar: 12704320

Data: 29/11/2012 12:52:48

Endereço: A 7 KM DE REDENCAO DA SERRA/SP

Anotação: Mata

Fotos:



Anotação: Mata. Estrada gramado pinheirinho

Lugar: Mata

Código do lugar: 12704321

Data: 29/11/2012 12:57:03

Endereço: A 8 KM DE REDENCAO DA SERRA/SP

Anotação: Mata

Fotos:



Anotação: Mata

Lugar: Pasto

Código do lugar: 12704322

Data: 29/11/2012 12:59:36

Endereço: A 9 KM DE REDENCAO DA SERRA/SP

Anotação: Pasto

Fotos:



Anotação: Pasto.

Lugar: Pecuária leiteira

Código do lugar: 12704323

Data: 29/11/2012 13:06:55

Endereço: A 10 KM DE REDENCAO DA SERRA/SP

Anotação: Pecuária leiteira

Fotos:



Anotação: Pasto.

Lugar: Residencial

Código do lugar: 12704324

Data: 29/11/2012 13:10:02

Endereço: A 10 KM DE REDENCAO DA SERRA/SP

Anotação: Residencial

Fotos:



Anotação: Bairro Pinheirinho





Anotação: Uso especial.





Anotação: Residencial.

Lugar: Pecuária leiteira

Código do lugar: 12704325

Data: 29/11/2012 13:14:17

Endereço: A 10 KM DE REDENCAO DA SERRA/SP

Anotação: Pecuária leiteira

Fotos:



Anotação: Pasto.

Lugar: Industrial. Laticinio Milk Mix.

Código do lugar: 12704326

Data: 29/11/2012 13:16:10

Endereço: A 9 KM DE REDENCAO DA SERRA/SP

Anotação: Industrial. Laticinio Milk Mix.

Fotos:



Anotação: Industrial.

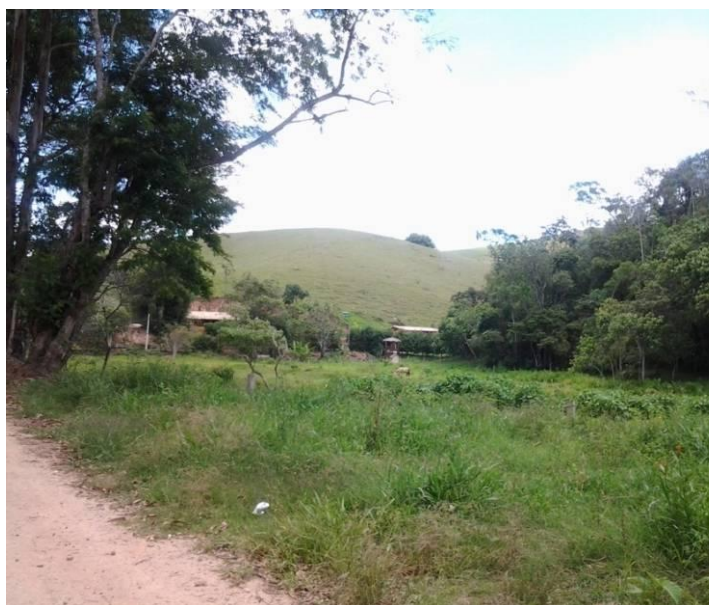

Anotação: Chácara residencial ou de lazer.

Lugar: Industrial. Laticínios.

Código do lugar: 12704327

Data: 29/11/2012 13:19:42

Endereço: A 9 KM DE REDENCAO DA SERRA/SP

Anotação: Industrial. Laticínios.

Fotos:



Anotação: Industrial.



Anotação: Industrial.

Lugar: Infraestrutura Urbana e Rural. Pecuária leiteira

Código do lugar: 12704328

Data: 29/11/2012 13:22:28

Endereço: A 8 KM DE REDENCAO DA SERRA/SP

Anotação: Infraestrutura Urbana e Rural. Pecuária leiteira

Fotos:



Anotação: Infraestrutura Urbana e Rural.

Lugar: Mata

Código do lugar: 12704329

Data: 29/11/2012 13:25:45

Endereço: A 8 KM DE REDENCAO DA SERRA/SP

Anotação: Mata

Fotos:



Anotação: Mata.

Lugar: Silvicultura

Código do lugar: 12704330

Data: 29/11/2012 13:31:09

Endereço: SP-125 A 5 KM DE REDENCAO DA SERRA/SP

Anotação: Silvicultura

Fotos:



Anotação: Silvicultura.

Lugar: Chácara residencial ou de lazer. Represa. Silvicultura.

Código do lugar: 12702331

Data: 29/11/2012 13:44:42

Endereço: A 3 KM DE REDENCAO DA SERRA/SP

Anotação: Chácara residencial ou de lazer. Represa. Silvicultura.

Fotos:



Anotação: Silvicultura.

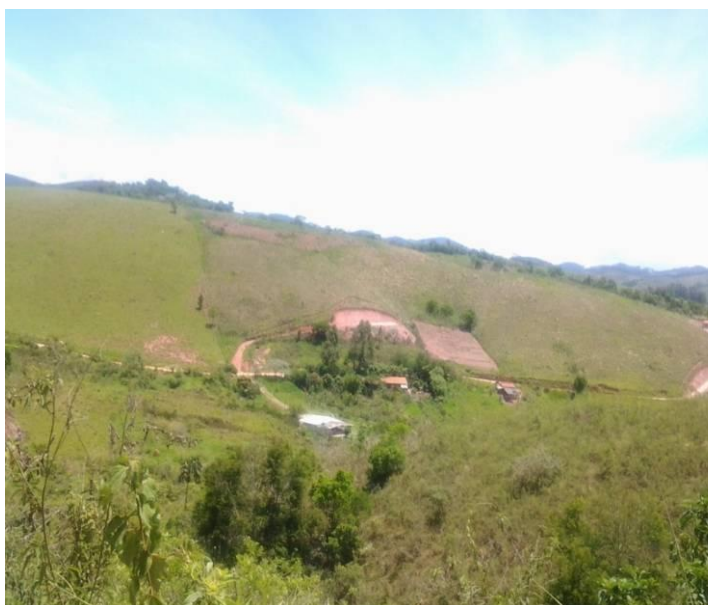

Anotação: Chácara residencial ou de lazer.

Lugar: Piscicultura

Código do lugar: 12702332

Data: 29/11/2012 13:49:30

Endereço: A 3 KM DE REDENCAO DA SERRA/SP

Anotação: Piscicultura

Fotos:





Anotação: Chácara residencial ou de lazer.



Anotação: Chácara residencial ou de lazer.



Lugar: Chácara residencial ou de lazer

Código do lugar: 12702333

Data: 29/11/2012 13:58:27

Endereço: A 3 KM DE REDENCAO DA SERRA/SP

Anotação: Chácara residencial ou de lazer.

Fotos:



Anotação: Chácara residencial ou de lazer.

Lugar: Prefeitura Municipal

Código do lugar: 12701334

Data: 29/11/2012 14:14:19

Endereço: A 2 KM DE REDENCAO DA SERRA/SP

Anotação: Institucional

Fotos:



Anotação: Institucional.

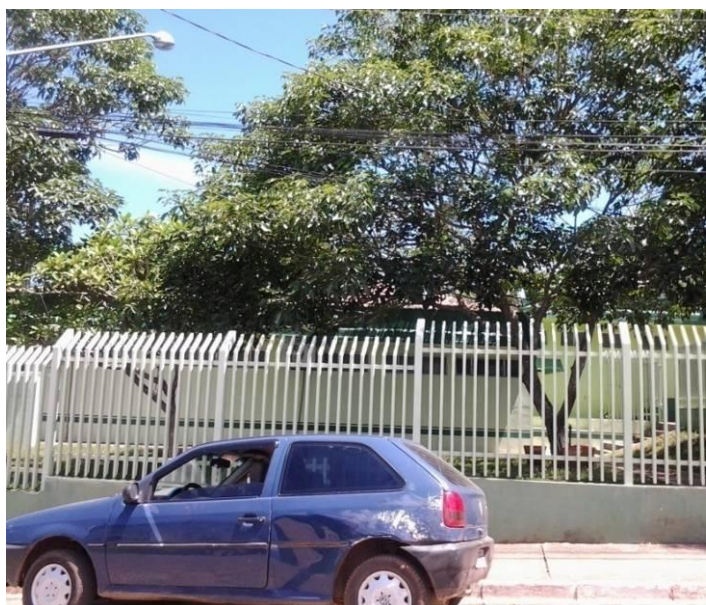

Anotação: Câmara Municipal



Anotação: Câmara Municipal

Lugar: Cemitério Municipal

Código do lugar: 12701335

Data: 29/11/2012 14:20:58

Endereço: Rua 1 de dezembro - Redenção Da Serra, SP

Anotação: Uso especial

Fotos:



Anotação: Uso especial.

Lugar: Residencial

Código do lugar: 12701336

Data: 29/11/2012 14:23:10

Endereço: Tua 1 De dezembro - Redenção Da Serra, SP

Anotação: Residencial

Fotos:



Anotação: Residencial.



Anotação: Residencial.

Lugar: ETE

Código do lugar: 12701337

Data: 29/11/2012 14:31:11

Endereço: A 2 KM DE REDENCAO DA SERRA/SP

Anotação: Infraestrutura Urbana e Rural.

Fotos:



Anotação: Infraestrutura Urbana e Rural.



Anotação: Infraestrutura Urbana e Rural.

Lugar: Infraestrutura Urbana e Rural. Represa.

Código do lugar: 12701338

Data: 29/11/2012 14:38:25

Endereço: A 2 KM DE REDENCAO DA SERRA/SP

Anotação: Infraestrutura Urbana e Rural. Represa.

Fotos:



Anotação: Infraestrutura Urbana e Rural.



Anotação: Infraestrutura Urbana e Rural.



Anotação: Infraestrutura Urbana e Rural.



Anotação: Infraestrutura Urbana e Rural.



Anotação: Infraestrutura Urbana e Rural.

Lugar: Residencial

Código do lugar: 12701339

Data: 29/11/2012 14:46:29

Endereço: A 2 KM DE REDENCAO DA SERRA/SP

Anotação: Residencial.

Fotos:



Anotação: Residencial.

Lugar: Residencial

Código do lugar: 12701340

Data: 29/11/2012 14:48:36

Endereço: A 2 KM DE REDENCAO DA SERRA/SP

Anotação: Residencial

Fotos:



Anotação: Residencial

Lugar: Educação, saúde, esporte, lazer e cultura.

Código do lugar: 12701341

Data: 29/11/2012 14:51:50

Endereço: A 2 KM DE REDENCAO DA SERRA/SP

Anotação: Educação, saúde, esporte, lazer e cultura.

Fotos:



Anotação: Educação, saúde, esporte, lazer e cultura.

Lugar: Chácara residencial ou de lazer.

Código do lugar: 12701342

Data: 29/11/2012 15:00:00

Endereço: A 2 KM DE REDENCAO DA SERRA/SP

Anotação: Chácara residencial ou de lazer.

Fotos:



Anotação: Chácara residencial ou de lazer.



Anotação: Chácara residencial ou de lazer.



Anotação: Residencial.

Lugar: Infraestrutura Urbana e Rural

Código do lugar: 12701343

Data: 29/11/2012 15:04:03

Endereço: A 2 KM DE REDENCAO DA SERRA/SP

Anotação: Infraestrutura Urbana e Rural

Fotos:



Anotação: Infraestrutura Urbana e Rural.

Lugar: Residencial

Código do lugar: 12701344

Data: 29/11/2012 15:10:32

Endereço: A 2 KM DE REDENCAO DA SERRA/SP

Anotação: Residencial

Fotos:



Anotação: Residencial.



Anotação: Residencial.



Anotação: Residencial.

Lugar: E.E. Coronel Queiroz

Código do lugar: 12701345

Data: 29/11/2012 15:17:40

Endereço: A 2 KM DE REDENCAO DA SERRA/SP

Anotação: Equipamento Público

Fotos:



Anotação: Educação, saúde, esporte, lazer e cultura.

Lugar: Centro de Saúde

Código do lugar: 12701346

Data: 29/11/2012 15:19:45

Endereço: A 2 KM DE REDENCAO DA SERRA/SP

Anotação: Educação, saúde, esporte, lazer e cultura.

Fotos:



Anotação: Educação, saúde, esporte, lazer e cultura.



Anotação: Educação, saúde, esporte, lazer e cultura.



Anotação: Residencial.

Lugar: Padrão Comercial

Código do lugar: 12701347

Data: 29/11/2012 15:26:33

Endereço: A 2 KM DE REDENCAO DA SERRA/SP

Anotação: Comércio e serviço.

Fotos:



Anotação: Comércio e serviço.

Lugar: Educação, saúde, esporte, lazer e cultura.

Código do lugar: 12701348

Data: 29/11/2012 15:36:24

Endereço: A 2 KM DE REDENCAO DA SERRA/SP

Anotação: Educação, saúde, esporte, lazer e cultura.

Fotos:



Anotação: Monumento abolição

Lugar: Igreja Matriz

Código do lugar: 12701349

Data: 29/11/2012 15:44:03

Endereço: A 0 KM DE REDENCAO DA SERRA/SP

Anotação: Uso especial.

Fotos:



Anotação: Uso especial.



Anotação: Residencial.

Lugar: Residencial

Código do lugar: 12701350

Data: 29/11/2012 15:48:02

Endereço: A 1 KM DE REDENCAO DA SERRA/SP

Anotação: Residencial

Fotos:



Anotação: Residencial.



Anotação: Residencial.

