

Relatório de Caracterização das Unidades de Informações Territoriais - UITs

Município de Natividade da Serra

1. Apresentação do Município

O município está situado no Alto do Vale do Paraíba, à esquerda do Rio do Peixe, em uma área de planície, com extensão de 832,6 km².¹ Seus limites geográficos são os municípios de Redenção da Serra, São Luiz do Paraitinga, Ubatuba, Caraguatatuba e Paraibuna.

Apresenta uma população de 6.678 habitantes (2010), sendo seu PIB de R\$ 45 milhões (2009).² Possui um clima temperado com inverno seco. Sua hidrografia conta com os rios Paraibuna, Paraitinga, Lourenço Velho, Peixe, Pararaca e Manso.

1.1. Breve Histórico

A cidade de Natividade da Serra foi fundada em maio de 1853. Sua fundação é atribuída ao Coronel José Lopes Figueira de Toledo, pois foi ele quem levou para lá sua fazenda e seus empregados. Foi formado então o primeiro vilarejo do local, que recebeu o nome de Divino Espírito Santo de Nossa Senhora do Rio do Peixe.

Em 1863, o vilarejo tornou-se Vila e, em 1934 recebeu o status de município.

Em 1973, foi construída a barragem de Paraibuna. Com a inundação da cidade antiga, foi levantada e fundada a Nova Natividade, por Octacílio Fernandes da Silva.

A população que residia na cidade antiga diminuiu consideravelmente. De qualquer forma, hoje a represa e a atividade pesqueira atraem turistas da região.³

¹ Fonte: IBGE e Fundação SEADE

² Fonte: <http://www.valedoparaiba.com/cidadesdaregiao>

³ Idem ao Item 2.

2. Caracterização das Unidades de Informações Territorializadas – UITs

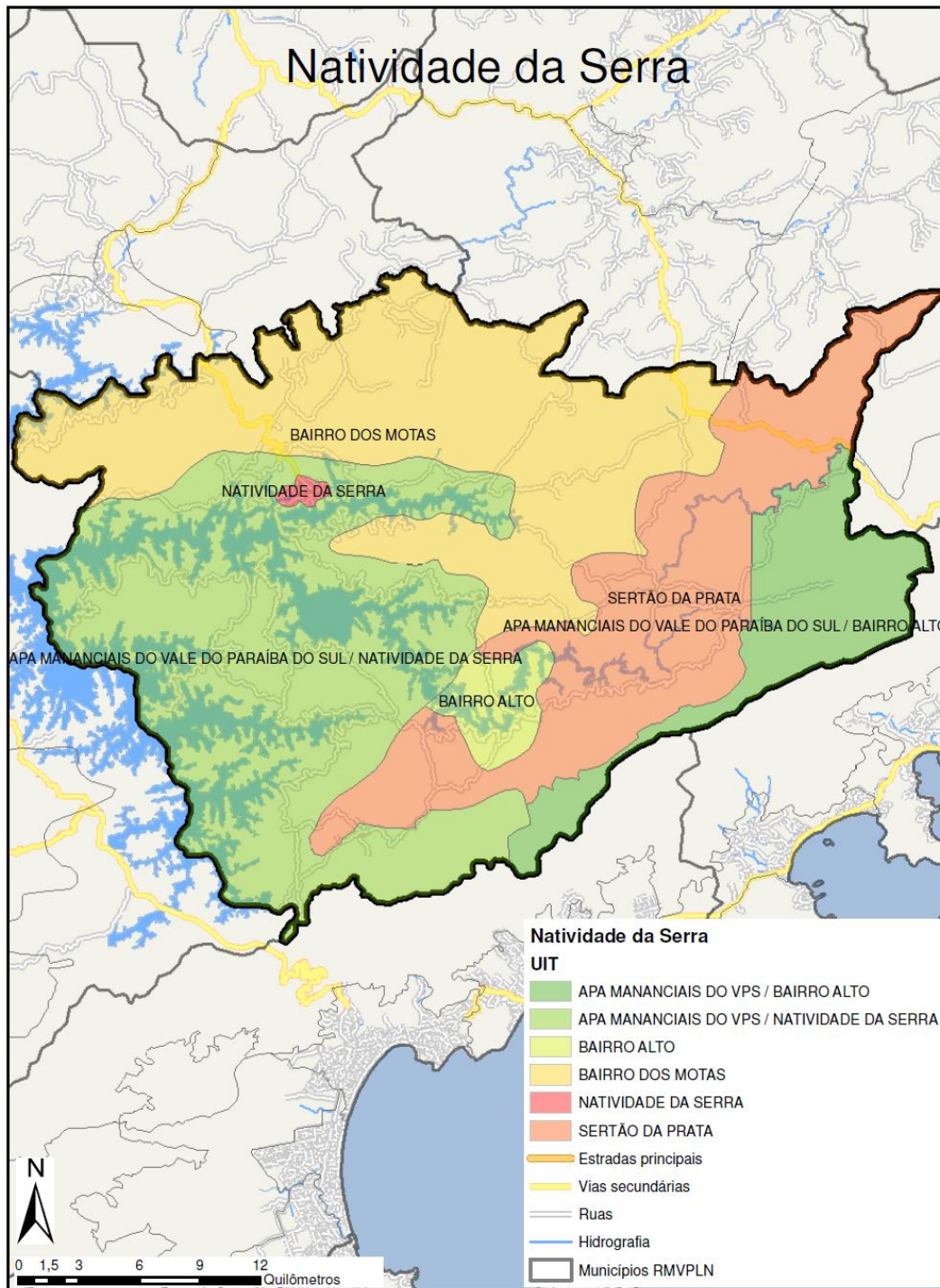

Mapa das Unidades de Informações Territorializadas Município de Natividade da Serra

2.1. UIT 1- Natividade da Serra

2.1.1. Principais Acessos

O principal acesso para a UIT Natividade da Serra é realizado pela seguinte via:

- Rodovia Octacílio Fernandes da Silva (SP- 121)

A UIT Natividade da Serra é totalmente envolvida pela UIT APA Mananciais do Vale do Paraíba do Sul/ Natividade da Serra.

2.1.2. Equipamentos

A UIT Natividade da Serra apresenta as seguintes unidades escolares:

FIGUEIRA DE TOLEDO

Dados de Localização

Diretoria: TAUBATE
Município: NATIVIDADE DA SERRA
Telefone: 012 - 36771196
Endereço: RUA JOSE LOPES FIGUEIRA DE TOLEDO, 45
CEP: 12180 000
Bairro: Centro

ISABEL CRISTINA RODRIGUES DE MENEZES MENEUCUCCI PROFA EMEF

Dados de Localização

Diretoria: TAUBATE
Município: NATIVIDADE DA SERRA
Telefone: 012 - 36771251
Endereço: RUA CORONEL JOSE LOPES FIGUEIRA DE TOLEDO, 45
CEP: 12180 000
Bairro: CENTRO

THEREZINHA LEMES PORTO PINTO PROFESSORA EMEI

Dados de Localização

Diretoria: TAUBATE
Município: NATIVIDADE DA SERRA
Telefone: 012 - 36772078
Endereço: RUA CORONEL LUIZ FERNANDES DA SILVA, 121
CEP: 12180 000
Bairro: CENTRO

As unidades de saúde do município de Natividade da Serra são relacionadas a seguir:

Estabelecimento	Endereço	Bairro	Telefone	Tipo de Unidade
CENTRO DE SAUDE DE NATIVIDADE DA SERRA	RUA LINDOLFO F CASTRO 51	CENTRO	(12) 36771102	CENTRO DE SAUDE/UNIDADE BASICA
POSTO DE SAUDE VARGEM GRANDE NATIVIDADE DA SERRA	BAIRRO VARGEM GRANDE S/N	VARGEM GRANDE	12-36773006	POSTO DE SAUDE
SECRETARIA MUNICIPAL DE NATIVIDADE DA SERRA	RUA LINDOLFO FERNANDES DE CASTRO S/N CENTRO DE SAUDE	CENTRO	(12) 36771102	SECRETARIA DE SAUDE

2.1.3. Relato de Campo e Registro Fotográfico

A UIT Natividade da Serra caracteriza-se por apresentar um núcleo urbano com os principais órgãos administrativos do município, bem como seu centro comercial na praça da Igreja Matriz.

Devido à grande extensão do município de Natividade da Serra, encontram-se no local outros pequenos núcleos urbanos como o Pouso Altinho, Pouso Alto e Bairro Alto.

Do ponto de vista residencial, a UIT Natividade da Serra caracteriza-se por apresentar residenciais de médio padrão aquisitivo. A Praça Cônego Higino concentra os principais pontos comerciais da cidade, além de abrigar a nova rodoviária do município, inaugurada em 2012, fato esse que torna o centro ainda mais forte comercialmente.

O município de Natividade da Serra não possui indústrias, sendo sua principal atividade econômica o gado leiteiro e as atividades ligadas à Represa de Paraibuna, como a piscicultura e as chácaras residenciais ou de lazer que também movimentam a cidade, em virtude do público que frequenta a Represa principalmente nos finais de semana.

O registro fotográfico a seguir apresenta a pesquisa realizada *in loco*, no dia 10/12/2012, pela equipe da FESPSP:



Estação de Tratamento de Água (Centro)



Padrão residencial (Avenida Benedito Matarazzo Sobrinho – Centro)



Padrão residencial (Centro)



Padrão residencial (Centro)



Residencial de médio a alto padrão (Centro)



Secretaria de Agricultura (Avenida Benedito Matarazzo Sobrinho)



Mercado Municipal (Avenida Benedito Matarazzo Sobrinho)



Mercado Municipal (Avenida Benedito Matarazzo Sobrinho)

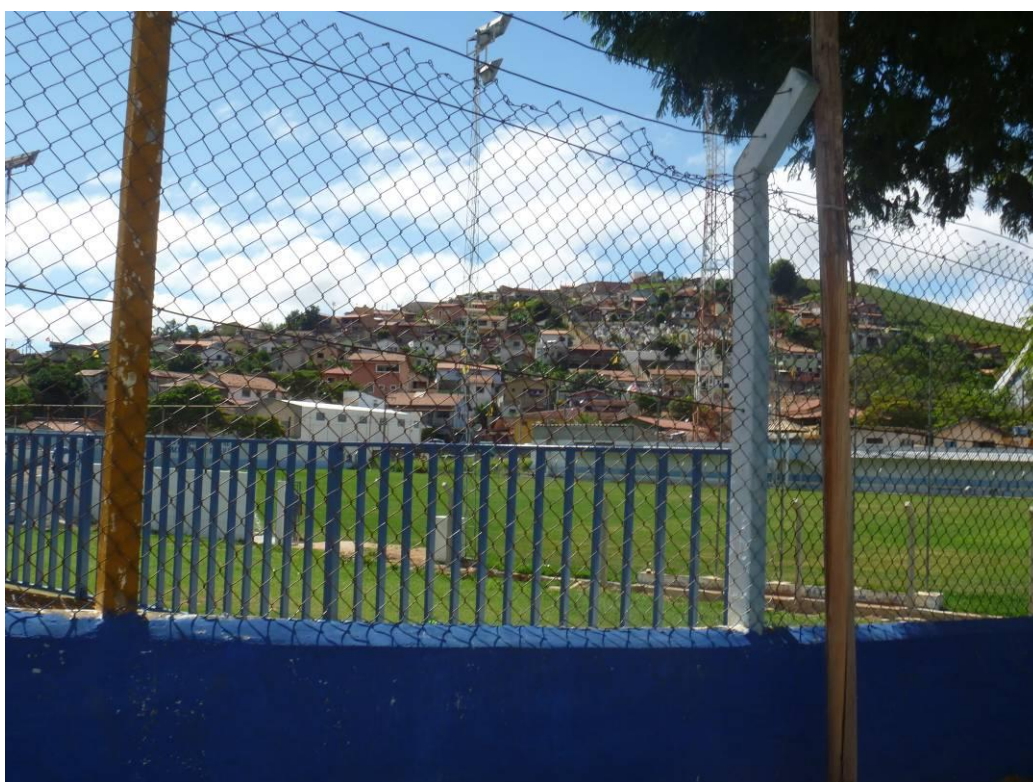

Estádio Municipal Moacir Bento da Graça (Centro)



EMEF Profa. Teresa Garcia Minari (Rua Humberto Alencar Castelo Branco)



Centro Comunitário Octacílio Fernandes da Silva (Rua Humberto Alencar Castelo Branco)



Centro Comunitário Octacílio Fernandes da Silva



Igreja Nossa Senhora da Natividade (Praça Cônego Higino)



Praça ou área verde (Praça Cônego Higino)



Cemitério Municipal (Rua Bela Vista)



Visada UIT Natividade da Serra



Visada UIT Natividade da Serra



Residencial em construção (Rua Eliseu Pinhal)



Residencial de médio padrão (Centro)



Igreja (Rua Agostinho F. de Faria)



Câmara Municipal (Centro)



Rodoviária nova (Praça Cônego Higino)



Centro Cultural (Rua Lírios da Serra)



Centro de Saúde (Rua Lindolfo F. de Castro)



Prefeitura Municipal de Natividade da Serra (Rua Lindolfo F. de Castro)

2.3. UIT 3- Bairro dos Motas

2.3.1. Principais Acessos

Os principais acesso para a UIT Bairro dos Motas são realizados pelas seguintes vias:

- Rodovia Octacílio Fernandes da Silva (SP- 121);
- Rodovia Oswaldo Cruz (SP- 125).

A UIT UIT Bairro dos Motas apresenta as delimitações geográficas a seguir:

- Norte: municípios de Redenção da Serra e São Luiz do Paraitinga;
- Sul e Sudeste: UIT Bairro Alto (Distrito);
- Oeste: UIT APA Mananciais do Vale do Paraíba Do Sul / Natividade da Serra.

2.3.2. Equipamentos

A seguir estão relacionadas as unidades de saúde do município de Natividade da Serra:

Estabelecimento	Endereço	Bairro	Telefone	Tipo de Unidade
CENTRO DE SAUDE DE NATIVIDADE DA SERRA	RUA LINDOLFO F CASTRO 51	CENTRO	(12) 36771102	CENTRO DE SAUDE/UNIDADE BASICA
POSTO DE SAUDE VARGEM GRANDE NATIVIDADE DA SERRA	BAIRRO VARGEM GRANDE S/N	VARGEM GRANDE	12- 36773006	POSTO DE SAUDE
SECRETARIA MUNICIPAL DE NATIVIDADE DA SERRA	RUA LINDOLFO FERNANDES DE CASTRO S/N CENTRO DE SAUDE	CENTRO	(12) 36771102	SECRETARIA DE SAUDE

Os equipamentos públicos de educação do município estão relacionados na UIT 1 – Natividade da Serra.

2.3.3. Relato de Campo e Registro Fotográfico

A UIT Bairro dos Motas caracteriza-se por apresentar uma área de produção mais significativa se comparada às demais regiões do município.

Localizada ao Norte do município de Natividade da Serra, a UIT Bairro dos Motas tem como principal característica produtiva as áreas destinadas à silvicultura.

Encontram-se também ao longo da UIT, áreas de pastagens dedicadas em maior parte à pecuária leiteira, além de algumas plantações de milho e cana, que são usadas como suporte à alimentação do rebanho no período de inverno.

A UIT Bairro dos Motas caracteriza-se além das áreas destinadas à silvicultura e das áreas de pastagens, por apresentar um grande número de chácaras residenciais ou de lazer, especialmente na área próxima da Rodovia Octacílio Fernandes da Silva.

O registro fotográfico a seguir apresenta a pesquisa realizada *in loco*, no dia 10/12/2012, realizada pela equipe da FESPSP:



Silvicultura



Silvicultura e reserva de mata preservada ao fundo



Silvicultura ao fundo



Produção agrícola para pecuária leiteira



Rio Paraitinga (divisa com o município de Redenção da Serra)



Pecuária leiteira



Chácara agrícola ou sítio de produção



Silvicultura



Silvicultura



Silvicultura



Plantação de milho



Plantação de milho e silvicultura ao fundo



Silvicultura



Silvicultura



Pecuária leiteira



Infraestrutura pecuária e silvicultura ao fundo



Mata ciliar preservada



Chácara residencial ou de lazer



Chácara residencial ou de lazer



Aterro sanitário municipal

2.4. UIT 4- Bairro Alto

2.4.1. Principais Acessos

O principal acesso para a UIT Bairro Alto é realizado pela seguinte via:

- Rodovia Octacílio Fernandes da Silva (SP- 121);

A UIT Bairro Alto apresenta as delimitações geográficas a seguir:

- Norte: UIT APA Mananciais do Vale do Paraíba do Sul – Natividade da Serra;
- Sul, Leste e Oeste: UIT Sertão da Prata.

2.4.2. Equipamentos

A seguir, apresenta-se a unidade escolar da UIT Bairro Alto:

TERESA GARCIA MINARI PROFA EMEF

Dados de Localização

Diretoria: TAUBATE
Município: NATIVIDADE DA SERRA
Telefone: 012 – 36784218
Endereço: RUA GERALDO CASSIANO DE SOUZA, SN
CEP: 12180 000

Seguem as unidades de saúde do município de Natividade da Serra:

Estabelecimento	Endereço	Bairro	Telefone	Tipo de Unidade
CENTRO DE SAUDE DE NATIVIDADE DA SERRA	RUA LINDOLFO F CASTRO 51	CENTRO	(12) 36771102	CENTRO DE SAUDE/UNIDADE BASICA
POSTO DE SAUDE VARGEM GRANDE NATIVIDADE DA SERRA	BAIRRO VARGEM GRANDE S/N	VARGEM GRANDE	12-36773006	POSTO DE SAUDE
SECRETARIA MUNICIPAL DE NATIVIDADE DA SERRA	RUA LINDOLFO FERNANDES DE CASTRO S/N CENTRO DE SAUDE	CENTRO	(12) 36771102	SECRETARIA DE SAUDE

2.4.3. Relato de Campo e Registro Fotográfico

A UIT Bairro Alto está localizada no Distrito Bairro Alto e caracteriza-se por apresentar diferenciações quanto ao uso do solo, apesar de sua pequena extensão territorial. A UIT encontra-se totalmente em uma APA devido à presença da Represa de Paraibuna que banha Natividade da Serra e alguns outros municípios da região.

Às margens da represa pode-se encontrar além de alguns pontos de mata preservada, uma pequena pecuária leiteira e áreas destinadas à silvicultura.

Na UIT Bairro Alto, o bairro que dá nome à UIT caracteriza-se por apresentar uma centralidade das ocupações localizadas na porção sul do município. Para se deslocar até o centro da cidade a população utiliza a balsa para atravessar a Represa de Paraibuna.

Do ponto de vista residencial, o Bairro Alto é constituído por residências de médio padrão e, como foi dito anteriormente, se apresenta como centralidade para o comércio de primeira necessidade da demanda local.

O registro fotográfico a seguir apresenta a pesquisa realizada *in loco*, no dia 10/12/2012, realizada pela equipe da FESPSP:



Quadra poliesportiva (Rua Napoleão Peixoto- Bairro Alto)



Padrão residencial (Rua Napoleão Peixoto- Bairro Alto)



EMEF Profa. Maria Teresa Minardi (Bairro Alto)



Vistada Bairro Alto e Represa ao fundo



Igreja Matriz (Bairro Alto)



Padrão comercial (Bairro Alto)



Padrão comercial (Bairro Alto)



Residencial de médio a baixo padrão (Bairro Alto)



Residencial de médio a baixo padrão (Bairro Alto)



Unidade Básica de Saúde (Bairro Alto)



Vistada Bairro Alto



Chácara residencial ou de lazer



Chácara agrícola ou sítio de produção

2.5. UIT 5 - Sertão da Prata

2.5.1. Principais Acessos

Os principais acessos para a UIT Sertão da Prata são realizados pelas seguintes vias:

- Rodovia Octacílio Fernandes da Silva (SP- 121);
- Rodovia Oswaldo Cruz (SP- 125).

A UIT Sertão da Prata apresenta as delimitações geográficas a seguir:

- Norte: UIT Bairro dos Motas;
- Leste: UIT APA Mananciais do Vale do Paraíba do Sul / Bairro Alto e município de São Luiz do Paraitinga;
- Sul: UIT APA Mananciais do Vale do Paraíba do Sul / Bairro Alto;
- Oeste: UIT APA Mananciais do Vale do Paraíba do Sul/ Natividade da Serra.

2.5.2. Equipamentos

Os equipamentos públicos de saúde e de educação do município de Natividade da Serra constam da UIT 1 – Natividade da Serra.

2.5.3. Relato de Campo e Registro Fotográfico

A UIT Sertão da Prata se localiza no Distrito Bairro Alto e caracteriza-se por apresentar uma grande extensão territorial e devido a esse fato, apresenta certa diferenciação de uso e ocupação do solo.

Quanto ao padrão espacial da UIT Sertão da Prata, é possível encontrar no local uma produção agropecuária e áreas destinadas à silvicultura, além de chácaras residenciais ou de lazer.

Do ponto de vista residencial, a UIT apresenta alguns conjuntos de chácaras residenciais ou de lazer de médio padrão.

Do ponto de vista econômico, a UIT Sertão da Prata tem como principal atividade a silvicultura e a pecuária leiteira. Além dessas atividades, ainda encontra-se alguns pontos de agricultura familiar e a pecuária bubalina.

Na medida em que se caminha pela porção Nordeste da UIT, já é possível identificar um padrão de vegetação mais preservado, mesclando-se às áreas de silvicultura, padrão este que se estende até o limite com o município de São Luiz do Paraitinga.

O registro fotográfico a seguir apresenta a pesquisa realizada *in loco*, no dia 10/12/2012, pela equipe da FESPSP:



Silvicultura



Pecuária bubalina



Agricultura familiar destinada à pecuária leiteira



Vegetação mata



Silvicultura



Vegetação mata



Vegetação mata



Silvicultura

2.6. UIT 6 - UIT APA Mananciais do Vale do Paraíba do Sul/ Bairro Alto

2.6.1. Principais Acessos

Os principais acessos para a UIT APA Mananciais do Vale do Paraíba do Sul/ Bairro Alto são realizados pelas seguintes vias:

- Rodovia Octacílio Fernandes da Silva (SP- 121);
- Rodovia Oswaldo Cruz (SP- 125).

A UIT APA Mananciais do Vale do Paraíba do Sul/ Bairro Alto apresenta as delimitações geográficas a seguir:

- Norte: UIT Sertão da Prata;
- Leste: município de São Luiz do Paraitinga;
- Sul: município de Ubatuba;
- Oeste: UIT APA Mananciais do Vale do Paraíba do Sul/ Natividade Da Serra.

2.6.2. Equipamentos

Os equipamentos públicos de saúde e de educação do município de Natividade da Serra constam da UIT 1 – Natividade da Serra.

2.6.3. Relato de Campo e Registro Fotográfico

A UIT APA Mananciais do Vale do Paraíba/ Bairro Alto caracteriza-se por apresentar alto grau de vegetação preservada, sendo esta região localizada no extremo sul do município de Natividade da Serra, no limite com os municípios de Ubatuba e de São Luiz do Paraitinga.

Por se encontrar já na região de serra, a UIT APA Mananciais do Vale do Paraíba/ Bairro Alto está preservada, uma vez que a legislação impede a ocupação do local em larga escala. Além disso, deve-se considerar a dificuldade de acesso e o controle, por parte do Parque Estadual da Serra do Mar da vegetação nativa e das áreas de nascentes existentes no local.

Na região da UIT APA Mananciais do Vale do Paraíba/ Bairro Alto, próxima aos bairros Pouso Altinho e Bairro Alto, localiza-se uma ocupação essencialmente residencial, no bairro Pouso Alto.

O bairro Pouso Alto, assim como os outros bairros de maior importância da região, apresenta-se como um núcleo urbano constituído de residências de médio padrão. Comercialmente, atende à demanda local e de bairros vizinhos de características essencialmente rurais.

O registro fotográfico a seguir apresenta a pesquisa realizada *in loco*, no dia 10/12/2012, pela equipe da FESPSP:



Parque Estadual da Serra do Mar



Parque Estadual da Serra do Mar



Vegetação mata preservada (Parque Estadual da Serra do Mar)



Vegetação mata preservada (Parque Estadual da Serra do Mar)

RELATÓRIO DE VISITA MUNICÍPIO DE NATIVIDADE DA SERRA

Lugar: Estação de Tratamento de Água

Código do lugar: 12101301

Data: 10/12/2012 09:57:18

Endereço: A 1 KM DE NATIVIDADE DA SERRA/SP

Anotação: Infraestrutura Urbana e Rural.

Fotos:



Anotação: Infraestrutura Urbana e Rural.

Lugar: Residencial

Código do lugar: 12101302

Data: 10/12/2012 10:04:35

Endereço: Avenida Benedito Matarazzo Sobrinho - Natividade da Serra , SP

Anotação: Residencial

Fotos:



Anotação: Residencial.



Anotação: Residencial.

Lugar: Secretaria Agricultura

Código do lugar: 12101303

Data: 10/12/2012 10:09:52

Endereço: Avenida Benedito Matarazzo Sobrinho - Natividade da Serra , SP

Anotação: Institucional.

Fotos:



Anotação: Institucional.



Anotação: Institucional. Mercado municipal

Lugar: Estádio Municipal Moacir Bento da Graça

Código do lugar: 12101304

Data: 10/12/2012 10:14:59

Endereço: A 0 KM DE NATIVIDADE DA SERRA/SP

Anotação: Educação, saúde, esporte, lazer e cultura.

Fotos:



Anotação: Educação, saúde, esporte, lazer e cultura.



Anotação: Rua Humberto de Alencar Branco EMEF

PROFESSORA TERESA GARCIA MINARI



Anotação: Centro comunitário Municipal Otacílio Fernandes da Silva



Anotação: Padrão Residencial Vila São Benedito

Lugar: Igreja Nossa Senhora da Natividade

Código do lugar: 12101305

Data: 10/12/2012 10:29:53

Endereço: Praça Conego Higino - Natividade da Serra, SP

Anotação: Uso especial.

Fotos:



Anotação: Uso especial.

Lugar: Cemitério

Código do lugar: 12101306

Data: 10/12/2012 10:33:33

Endereço: Rua Bela Vista - Natividade da Serra, SP

Anotação: Uso especial.

Fotos:



Anotação: Uso especial.

Lugar: Visada Residencial UIT 1

Código do lugar: 12101307

Data: 10/12/2012 10:40:30

Endereço: A 0 KM DE NATIVIDADE DA SERRA/SP

Anotação: Residencial

Fotos:



Anotação: Residencial.



Anotação: Residencial.



Anotação: Residencial.



Anotação: Mata.



Anotação: Residencial.



Anotação: Residencial.



Anotação: Residencial.



Anotação: Residencial.



Anotação: Rua Eliseu Pinhal

Lugar: Uso especial

Código do lugar: 12101308

Data: 10/12/2012 10:52:43

Endereço: A 0 KM DE NATIVIDADE DA SERRA/SP

Anotação: Uso especial

Fotos:

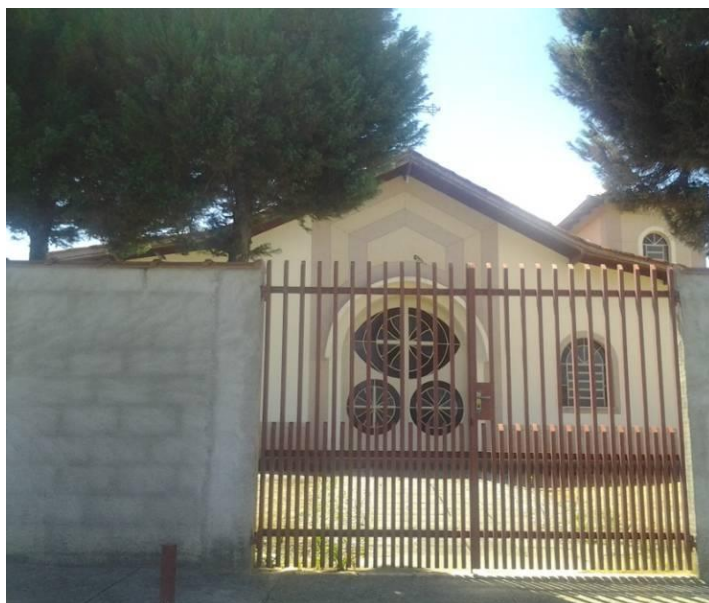

Anotação: Uso especial.



Anotação: Residencial.

Lugar: Câmara Municipal

Código do lugar: 12101309

Data: 10/12/2012 10:56:14

Endereço: A 0 KM DE NATIVIDADE DA SERRA/SP

Anotação: Institucional

Fotos:



Anotação: Institucional.



Anotação: Comércio e serviço.



Anotação: Infraestrutura Urbana e Rural. Terminal rodoviário



Anotação: Praça ou área verde urbana.

Lugar: Centro Cultural

Código do lugar: 12101310

Data: 10/12/2012 11:02:31

Endereço: Rua Lírio da Serra - Natividade da Serra , SP

Anotação: Educação, saúde, esporte, lazer e cultura.

Fotos:



Anotação: Educação, saúde, esporte, lazer e cultura.



Anotação: Comércio e serviço.



Anotação: Comércio e serviço.



Anotação: Residencial.

Lugar: Sede da Prefeitura

Código do lugar: 12101311

Data: 10/12/2012 11:07:23

Endereço: Avenida Benedito Matarazzo Sobrinho - Natividade da Serra , SP

Anotação: Institucional

Fotos:



Anotação: Rua lindolfo f pinheiro



Anotação: Educação, saúde, esporte, lazer e cultura.

Lugar: Visada Mata

Código do lugar: 12102312

Data: 10/12/2012 11:15:02

Endereço: A 1 KM DE NATIVIDADE DA SERRA/SP

Anotação: Mata

Fotos:



Anotação: Mata.



Anotação: Mata.

Lugar: Residencial

Código do lugar: 12102313

Data: 10/12/2012 11:18:35

Endereço: A 1 KM DE NATIVIDADE DA SERRA/SP

Anotação: Residencial

Fotos:



Anotação: Residencial.

Lugar: Residencial

Código do lugar: 12102314

Data: 10/12/2012 11:20:29

Endereço: A 1 KM DE NATIVIDADE DA SERRA/SP

Anotação: Residencial

Fotos:



Anotação: Residencial.



Anotação: Residencial.

Lugar: EMEF Figueira de Toledo

Código do lugar: 12102315

Data: 10/12/2012 11:30:43

Endereço: A 0 KM DE NATIVIDADE DA SERRA/SP

Anotação: Educação, saúde, esporte, lazer e cultura.

Fotos:



Anotação: Educação, saúde, esporte, lazer e cultura.



Anotação: Residencial.

Lugar: Residencial. Pecuária. Mata.

Código do lugar: 12102316

Data: 10/12/2012 12:54:52

Endereço: Estrada Municipal Joaquim Alves Dos Santos - Natividade da Serra , SP

Anotação: Residencial. Pecuária. Mata.

Fotos:



Anotação: Mata.



Anotação: Residencial.

Lugar: Fazenda Locoselli

Código do lugar: 12102317

Data: 10/12/2012 12:58:00

Endereço: Estrada Municipal Joaquim Alves dos Santos - Natividade da Serra , SP

Anotação: Silvicultura. Mata.

Fotos:



Anotação: Mata.



Anotação: Silvicultura.

Lugar: Mata. Silvicultura

Código do lugar: 12102318

Data: 10/12/2012 13:02:54

Endereço: A 7 KM DE NATIVIDADE DA SERRA/SP

Anotação: Mata. Silvicultura.

Fotos:



Anotação: Silvicultura.

Lugar: Silvicultura

Código do lugar: 12102319

Data: 10/12/2012 13:04:59

Endereço: A 8 KM DE NATIVIDADE DA SERRA/SP

Anotação: Silvicultura

Fotos:



Anotação: Silvicultura.

Lugar: Silvicultura. Pecuária. Mata.

Código do lugar: 12102320

Data: 10/12/2012 13:09:22

Endereço: A 8 KM DE NATIVIDADE DA SERRA/SP

Anotação: Silvicultura. Pecuária. Mata.

Fotos:



Anotação: Silvicultura.



Anotação: Pasto.

Lugar: Mata

Código do lugar: 12102321

Data: 10/12/2012 13:16:11

Endereço: A 10 KM DE NATIVIDADE DA SERRA/SP

Anotação: Mata

Fotos:



Anotação: Rio Paraitinga



Anotação: Pecuária leiteira

Lugar: Pasto

Código do lugar: 12102322

Data: 10/12/2012 13:24:11

Endereço: A 10 KM DE NATIVIDADE DA SERRA/SP

Anotação: Pasto

Fotos:



Anotação: Pasto. Produção Agrícola.

Lugar: Mata

Código do lugar: 12103323

Data: 10/12/2012 13:26:27

Endereço: A 10 KM DE NATIVIDADE DA SERRA/SP

Anotação: Mata

Fotos:



Anotação: Mata.

Lugar: Silvicultura

Código do lugar: 12103324

Data: 10/12/2012 13:30:52

Endereço: A 10 KM DE NATIVIDADE DA SERRA/SP

Anotação: Silvicultura

Fotos:



Anotação: Silvicultura.



Anotação: Silvicultura.



Anotação: Silvicultura.

Lugar: Sítio ou chácara agrícola, granja, pesqueiro e haras.

Código do lugar: 12103325

Data: 10/12/2012 13:34:14

Endereço: A 9 KM DE NATIVIDADE DA SERRA/SP

Anotação: Sítio ou chácara agrícola, granja, pesqueiro e haras.

Fotos:



Anotação: Sítio ou chácara agrícola, granja, pesqueiro e haras.

Lugar: Silvicultura

Código do lugar: 12103326

Data: 10/12/2012 13:53:06

Endereço: A 8 KM DE NATIVIDADE DA SERRA/SP

Anotação: Silvicultura

Fotos:



Anotação: Silvicultura.

Lugar: Pasto

Código do lugar: 12103327

Data: 10/12/2012 13:56:11

Endereço: A 7 KM DE NATIVIDADE DA SERRA/SP

Anotação: Pasto

Fotos:



Anotação: Pasto.

Lugar: Chácara residencial ou de lazer.

Código do lugar: 12103328

Data: 10/12/2012 14:02:36

Endereço: Estrada Municipal José Aparecido dos Santos - Natividade da Serra , SP

Anotação: Chácara residencial ou de lazer.

Fotos:



Anotação: Chácara residencial ou de lazer.



Anotação: Chácara residencial ou de lazer.

Lugar: Visada UIT 3

Código do lugar: 12103329

Data: 10/12/2012 14:05:47

Endereço: Estrada Municipal José Aparecido dos Santos - Natividade da Serra , SP

Anotação: Mata

Fotos:



Anotação: Mata.

Lugar: Chácara residencial ou de lazer.

Código do lugar: 12103330

Data: 10/12/2012 14:10:18

Endereço: Estrada Municipal Joaquim Alves dos Santos - Natividade da Serra , SP

Anotação: Chácara residencial ou de lazer.

Fotos:



Anotação: Chácara residencial ou de lazer.

Lugar: Aterro

Código do lugar: 12103331

Data: 10/12/2012 14:14:54

Endereço: A 5 KM DE NATIVIDADE DA SERRA/SP

Anotação: Infraestrutura Urbana e Rural.

Fotos:



Anotação: Infraestrutura Urbana e Rural.

Lugar: Mata

Código do lugar: 12103332

Data: 10/12/2012 14:22:35

Endereço: A 7 KM DE NATIVIDADE DA SERRA/SP

Anotação: Mata

Fotos:



Anotação: Mata.

Lugar: Chácara residencial ou de lazer.

Código do lugar: 12103333

Data: 10/12/2012 14:25:22

Endereço: A 8 KM DE NATIVIDADE DA SERRA/SP

Anotação: Chácara residencial ou de lazer.

Fotos:



Anotação: Chácara residencial ou de lazer.

Lugar: Represa

Código do lugar: 12102334

Data: 10/12/2012 15:08:13

Endereço: A 3 KM DE NATIVIDADE DA SERRA/SP

Anotação: Infraestrutura Urbana e Rural.

Fotos:



Anotação: Balsa

Lugar: Silvicultura

Código do lugar: 12102335

Data: 10/12/2012 15:22:34

Endereço: A 6 KM DE NATIVIDADE DA SERRA/SP

Anotação: Silvicultura

Fotos:



Anotação: Silvicultura.



Anotação: Mata.

Lugar: Sítio ou chácara agrícola, granja, pesqueiro e haras.

Código do lugar: 12102336

Data: 10/12/2012 15:29:21

Endereço: A 7 KM DE NATIVIDADE DA SERRA/SP

Anotação: Sítio ou chácara agrícola, granja, pesqueiro e haras.

Fotos:



Anotação: Sítio ou chácara agrícola, granja, pesqueiro e haras.

Lugar: Silvicultura

Código do lugar: 12102337

Data: 10/12/2012 15:33:55

Endereço: A 7 KM DE NATIVIDADE DA SERRA/SP

Anotação: Silvicultura

Fotos:



Anotação: Silvicultura.

Lugar: Psicultura

Código do lugar: 12102338

Data: 10/12/2012 15:39:45

Endereço: A 7 KM DE NATIVIDADE DA SERRA/SP

Anotação: Psicultura

Fotos:



Anotação: Psicultura

Lugar: Chácara residencial ou de lazer. Pasto

Código do lugar: 12102339

Data: 10/12/2012 15:47:28

Endereço: A 9 KM DE NATIVIDADE DA SERRA/SP

Anotação: Chácara residencial ou de lazer. Pasto.

Fotos:



Anotação: Pasto.

Lugar: Pasto

Código do lugar: 12102340

Data: 10/12/2012 15:52:03

Endereço: A 10 KM DE NATIVIDADE DA SERRA/SP

Anotação: Pasto

Fotos:

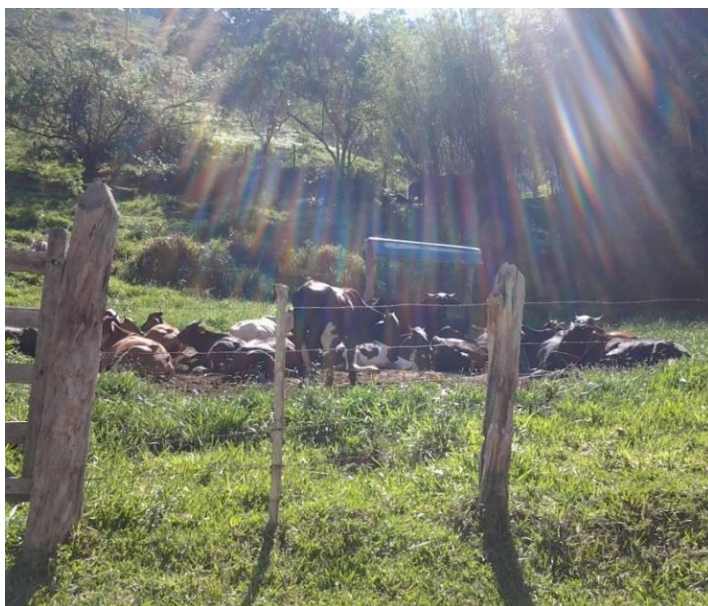

Anotação: Pasto.



Anotação: Mata.

Lugar: Silvicultura

Código do lugar: 12102341

Data: 10/12/2012 15:54:50

Endereço: A 9 KM DE NATIVIDADE DA SERRA/SP

Anotação: Silvicultura

Fotos:



Anotação: Silvicultura.

Lugar: Sítio ou chácara agrícola, granja, pesqueiro e haras.

Código do lugar: 12102342

Data: 10/12/2012 15:58:29

Endereço: A 9 KM DE NATIVIDADE DA SERRA/SP

Anotação: Sítio ou chácara agrícola, granja, pesqueiro e haras.

Fotos:



Anotação: Pasto.

Lugar: Chácara residencial ou de lazer.

Código do lugar: 12102343

Data: 10/12/2012 16:24:15

Endereço: A 6 KM DE NATIVIDADE DA SERRA/SP

Anotação: Chácara residencial ou de lazer.

Fotos:



Anotação: Chácara residencial ou de lazer.



Anotação: Mata.

Lugar: Pasto

Código do lugar: 12102344

Data: 10/12/2012 16:32:37

Endereço: A 8 KM DE NATIVIDADE DA SERRA/SP

Anotação: Pasto

Fotos:



Anotação: Pasto.



Anotação: Mata.

Lugar: Sítio ou chácara agrícola, granja, pesqueiro e haras.

Código do lugar: 12102345

Data: 10/12/2012 16:37:03

Endereço: A 9 KM DE NATIVIDADE DA SERRA/SP

Anotação: Sítio ou chácara agrícola, granja, pesqueiro e haras.

Fotos:



Anotação: Sítio ou chácara agrícola, granja, pesqueiro e haras. Mata

Lugar: Mata

Código do lugar: 12104346

Data: 10/12/2012 16:38:57

Endereço: A 10 KM DE NATIVIDADE DA SERRA/SP

Anotação: Mata

Fotos:



Anotação: Mata.



Anotação: Pasto.

Lugar: Mata

Código do lugar: 12104347

Data: 10/12/2012 16:45:15

Endereço: A 10 KM DE NATIVIDADE DA SERRA/SP

Anotação: Mata

Fotos:



Anotação: Mata.

Lugar: Mata

Código do lugar: 12104348

Data: 10/12/2012 16:46:28

Endereço: A 10 KM DE NATIVIDADE DA SERRA/SP

Anotação: Mata

Fotos:



Anotação: Área de Preservação Permanente – APP

Lugar: Represa

Código do lugar: 12104349

Data: 10/12/2012 16:52:14

Endereço: A 9 KM DE NATIVIDADE DA SERRA/SP

Anotação: Represa

Fotos:



Anotação: Infraestrutura Urbana e Rural. Represa Paraibuna.

Lugar: Silvicultura

Código do lugar: 12104350

Data: 10/12/2012 16:57:35

Endereço: A 10 KM DE NATIVIDADE DA SERRA/SP

Anotação: Silvicultura

Fotos:



Anotação: Silvicultura.

Lugar: Criação bubalina

Código do lugar: 12104351

Data: 10/12/2012 17:01:14

Endereço: A 11 KM DE NATIVIDADE DA SERRA/SP

Anotação: Criação bubalina

Fotos:



Anotação: Bubalina

Lugar: Agricultura Familiar

Código do lugar: 12104352

Data: 10/12/2012 17:03:30

Endereço: A 11 KM DE NATIVIDADE DA SERRA/SP

Fotos:



Anotação: Apoio produção pecuária

Lugar: Silvicultura. Divisa uti 4 com uti 2

Código do lugar: 12104353

Data: 10/12/2012 17:07:18

Endereço: A 12 KM DE NATIVIDADE DA SERRA/SP

Anotação: Silvicultura. Divisa uti 4 com uti 2

Fotos:



Anotação: Mata.



Anotação: Silvicultura.

Lugar: Chácara residencial ou de lazer.

Código do lugar: 12104354

Data: 10/12/2012 17:11:41

Endereço: A 14 KM DE NATIVIDADE DA SERRA/SP

Anotação: Chácara residencial ou de lazer.

Fotos:



Anotação: Chácara residencial ou de lazer.

Lugar: Bairro Pouso Altinho

Código do lugar: 12104355

Data: 10/12/2012 17:14:30

Endereço: Rua do Cruzeiro - Natividade da Serra , SP

Anotação: Residencial.

Fotos:



Anotação: Uso especial.



Anotação: Residencial.



Anotação: Residencial.



Anotação: Residencial.

Lugar: Educação, saúde, esporte, lazer e cultura.

Código do lugar: 12104356

Data: 10/12/2012 17:21:53

Endereço: A 14 KM DE NATIVIDADE DA SERRA/SP

Anotação: Educação, saúde, esporte, lazer e cultura.

Fotos:

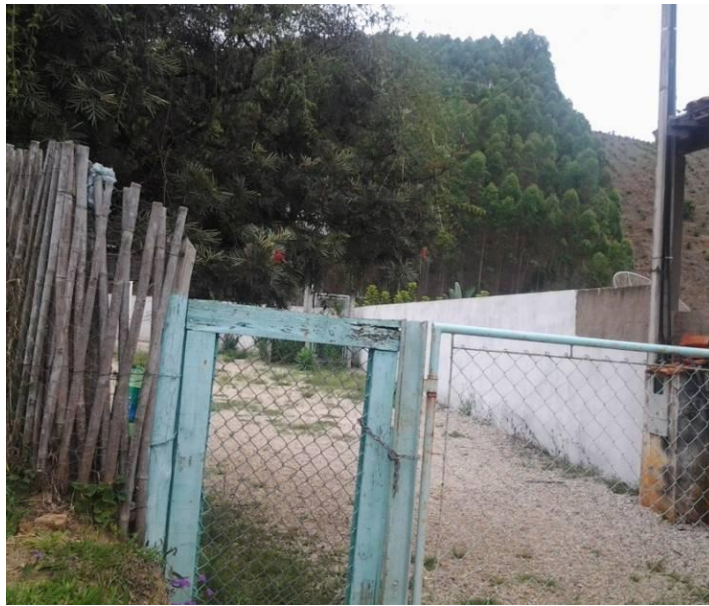

Anotação: Educação, saúde, esporte, lazer e cultura.

Lugar: Pasto

Código do lugar: 12104357

Data: 10/12/2012 17:27:22

Endereço: A 15 KM DE NATIVIDADE DA SERRA/SP

Anotação: Pasto

Fotos:



Anotação: Pasto.



Anotação: Mata.

Lugar: Mata

Código do lugar: 12105358

Data: 10/12/2012 17:39:57

Endereço: A 16 KM DE NATIVIDADE DA SERRA/SP

Anotação: Mata

Fotos:



Anotação: Mata.

Lugar: Silvicultura. Mata.

Código do lugar: 12105359

Data: 10/12/2012 17:44:38

Endereço: A 17 KM DE NATIVIDADE DA SERRA/SP

Anotação: Silvicultura. Mata.

Fotos:



Anotação: Mata.



Anotação: Represa

Lugar: Mata

Código do lugar: 12105360

Data: 10/12/2012 17:56:07

Endereço: A 18 KM DE NATIVIDADE DA SERRA/SP

Anotação: Mata

Fotos:



Anotação: Mata.



Anotação: Mata.

Lugar: Quadra Poliesportiva

Código do lugar: 12105361

Data: 10/12/2012 18:02:33

Endereço: Rua Napoleão Peixoto Bairro alto - Natividade da Serra , SP

Anotação: Educação, saúde, esporte, lazer e cultura.

Fotos:



Anotação: Educação, saúde, esporte, lazer e cultura.



Anotação: Residencial.

Lugar: EMEF Profa Teresa Garcia Minari

Código do lugar: 12105362

Data: 10/12/2012 18:06:43

Endereço: Bairro Alto - Natividade da Serra , SP

Anotação: Educação, saúde, esporte, lazer e cultura.

Fotos:



Anotação: Educação, saúde, esporte, lazer e cultura.



Anotação: Educação, saúde, esporte, lazer e cultura.



Anotação: Residencial.



Anotação: Residencial.

Lugar: Igreja Matriz

Código do lugar: 12105363

Data: 10/12/2012 18:11:46

Endereço: Bairro Alto - Natividade da Serra , SP

Anotação: Uso especial.

Fotos:



Anotação: Uso especial.



Anotação: Residencial.

Lugar: Chácara residencial ou de lazer.

Código do lugar: 12105364

Data: 10/12/2012 18:24:21

Endereço: A 18 KM DE CARAGUATATUBA/SP

Anotação: Chácara residencial ou de lazer.

Fotos:



Anotação: Chácara residencial ou de lazer.

Lugar: Mata

Código do lugar: 12104365

Data: 10/12/2012 18:32:34

Endereço: A 15 KM DE CARAGUATATUBA/SP

Anotação: Mata

Fotos:



Anotação: Mata.

Lugar: Bairro Pouso Alto

Código do lugar: 12102366

Data: 10/12/2012 18:43:15

Endereço: A 12 KM DE CARAGUATATUBA/SP

Fotos:



Anotação: Educação, saúde, esporte, lazer e cultura.



Anotação: Educação, saúde, esporte, lazer e cultura.



Anotação: Residencial.

Lugar: Igreja São João Batista

Código do lugar: 12102368

Data: 10/12/2012 18:48:55

Endereço: Bairro Pouso Alto - Natividade da Serra , SP

Anotação: Uso especial

Fotos:



Anotação: Igreja São João Batista



Anotação: EMEF-RUA JOÃO GONÇALVES TOLEDO



Anotação: Padrão residencial Bairro Pouso Alto



Anotação: Ocupação na porção alta do bairro Pouso Alto

Lugar: Sítio ou chácara agrícola, granja, pesqueiro e haras.

Código do lugar: 12102369

Data: 10/12/2012 19:01:11

Endereço: A 12 KM DE CARAGUATATUBA/SP

Anotação: Sítio ou chácara agrícola, granja, pesqueiro e haras.

Fotos:



Anotação: Sítio ou chácara agrícola, granja, pesqueiro e haras.

Lugar: Mata

Código do lugar: 12102370

Data: 10/12/2012 19:07:27

Endereço: A 10 KM DE CARAGUATATUBA/SP

Anotação: Mata

Fotos:



Anotação: Mata.

Lugar: Núcleo Caraquatuba. Parque Estadual Serra do Mar.

Código do lugar: 12102371

Data: 10/12/2012 19:11:29

Endereço: A 9 KM DE CARAGUATATUBA/SP

Anotação: Mata

Fotos:



Anotação: Mata.



Anotação: Infraestrutura Urbana e Rural.

