

Relatório de Caracterização das Unidades de Informações Territoriais - UITs

Município de Lagoinha

1. Apresentação do Município

O município de Lagoinha está localizado na região do Alto Paraíba, na Região Metropolitana do Vale do Paraíba e Litoral Norte, entre a Serra do Quebra-Cangalha e a Serra do Mar. Apresenta uma extensão territorial de 256 km² e uma população de 4.841 habitantes (2010).¹

Apresenta limites geográficos com os municípios de Pindamonhangaba, Cunha, Guaratinguetá e São Luís do Paraitinga. Seu território é cortado pelo rio Paraitinga, afluente mais importante do rio Paraíba do Sul.

Possui um clima temperado médio e vocação turística para o turismo ecológico, rural e de aventura. Seu PIB é de R\$ 48 milhões (2009).²

1.1. Breve Histórico

Como muitas das cidades do interior paulista, Lagoinha nasceu em decorrência do tropeirismo.

A tropa que buscava riquezas em Minas Gerais instalou-se perto de uma lagoa e, por este motivo, a cidade recebeu este nome. Com terras doadas pelos Antocas foi erguida uma capela em homenagem à Nossa Senhora da Conceição. O povoado foi crescendo e se estruturando no entorno desta capela.

O povoado foi elevado ao status de vila, Vila Nossa Senhora da Conceição de Lagoinha, em 1880. Nesta época, Lagoinha pertencia ainda ao município de São Luiz do Paraitinga.

Após muitos anos, Lagoinha adquiriu sua autonomia política, em 1953. No mesmo ano ocorrera sua primeira eleição para prefeito, vice-prefeito e vereadores.³

¹ Fonte: IBGE e Fundação SEADE

² Idem ao Item 1.

³ Fonte: <http://www.valedoparaiba.com/cidadesdaregiao>

2. Caracterização das Unidades de Informações Territorializadas – UITs

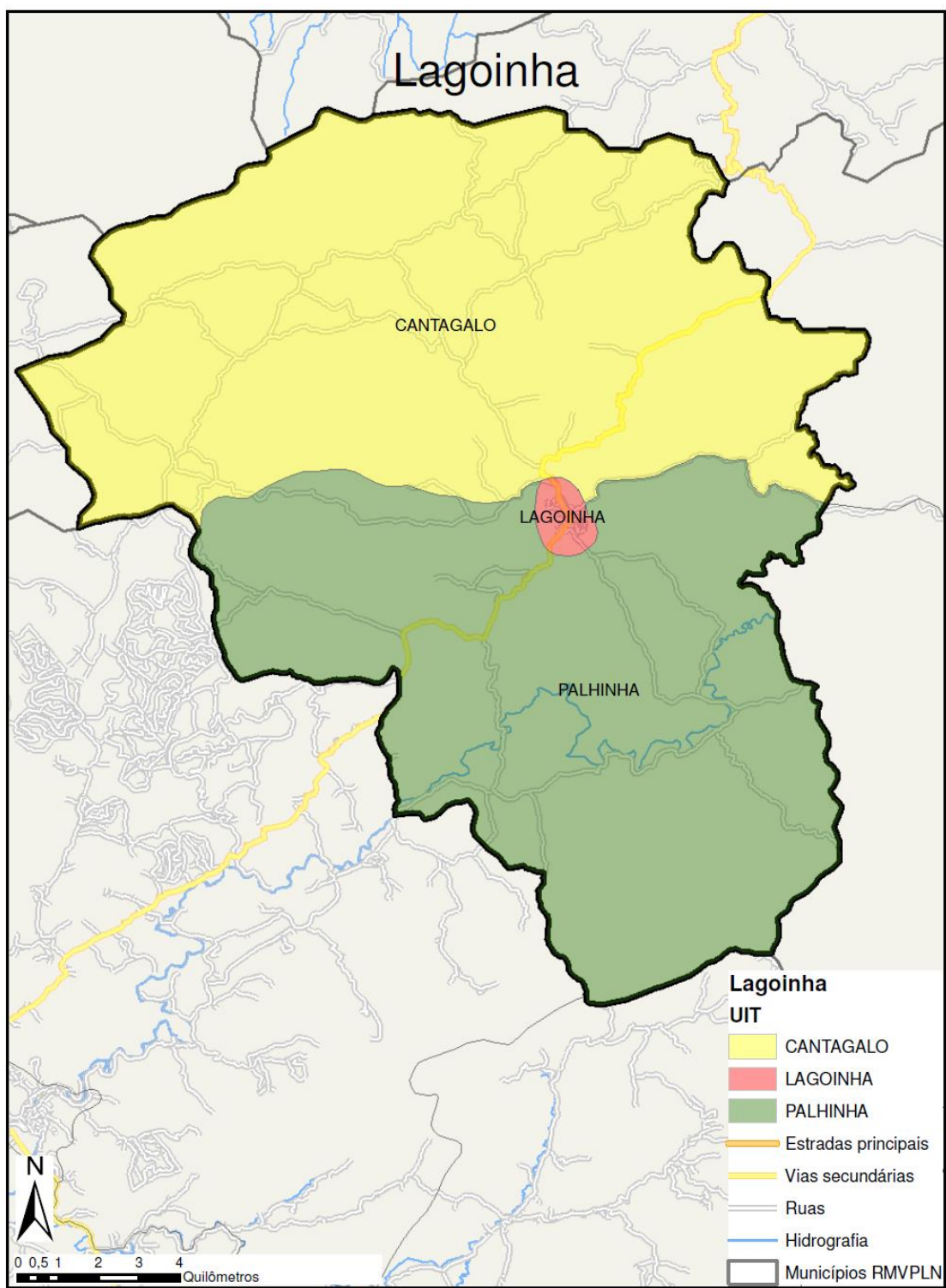

Mapa das Unidades de Informações Territorializadas Município de Lagoinha

2.1. UIT 1 - Lagoinha

2.1.1. Principais Acessos

Os principais acessos para a UIT Lagoinha são realizados pelas seguintes vias:

- Estrada Municipal José Benedito da Rocha;
- Rodovia Nelson Ferreira Pinto;
- Rodovia João Martins Correa.

A UIT Lagoinha apresenta as delimitações geográficas a seguir:

- Norte: UIT Serra Negra;
- Sul, Leste e Oeste: UIT Palhinha.

2.1.2. Equipamentos

O município de Lagoinha conta com as seguintes unidades escolares:

ALCEU COELHO PROF EMEF

Dados de Localização

Diretoria:	TAUBATE
Município:	LAGOINHA
Telefone:	012 – 36471512
Endereço:	RUA AGOSTINHO RIBEIRO DOS SANTOS, 230
CEP:	12130 000
Bairro:	CENTRO

ARCO IRIS EMEIEF

Dados de Localização

Diretoria: TAUBATE
Município: LAGOINHA
Telefone: 012 - 36471301
Endereço: RUA PADRE JOAO PAULO, 371
CEP: 12130 000
Bairro: CENTRO

CHICO PADRE

Dados de Localização

Diretoria: TAUBATE
Município: LAGOINHA
Telefone: 012 - 36471234
Endereço: AVENIDA CORONEL MANOEL ANTONIO DOMINGUES DE CASTRO, 83
CEP: 12130 000
Bairro: CENTRO

A seguir é apresentada a relação das unidades de saúde do município de Lagoinha:

Estabelecimento	Endereço	Bairro	Telefone	Tipo de Unidade
CENTRO DE SAUDE III DE LAGOINHA	RUA ANTONIO SILVA CUNHA BUENO 25 CASA	CENTRO	12 36471238	CENTRO DE SAUDE/UNIDADE BASICA
NUCLEO DO PSF BAIRRO RIBEIRAO LAGOINHA	BAIRRO RIBEIRAO S/N	BAIRRO RIBEIRAO	(12)2470201	CENTRO DE SAUDE/UNIDADE BASICA
NUCLEO DO PSF DO CENTRO LAGOINHA	RUA VIGARIO RAFAEL 64	CENTRO	(12)36471616	CENTRO DE SAUDE/UNIDADE BASICA
SECRETARIA MUNICIPAL DE SAUDE DE LAGOINHA	RUA ANTONIO SILVA CUNHA BUENO 25 CASA	CENTRO	12 36471238	SECRETARIA DE SAUDE

2.1.3. Relato de Campo e Registro Fotográfico

A UIT Lagoinha caracteriza-se por apresentar um núcleo urbano onde se encontram os principais órgãos administrativos do município, bem como o centro comercial de maior importância da cidade.

Do ponto de vista residencial, a UIT Lagoinha apresenta pouca variação quanto ao padrão das edificações, sendo a sua maior parte classificada como residências de médio padrão aquisitivo.

Quanto ao padrão comercial, o município apresenta, além da Praça da Igreja Matriz, a Rua Agostinho Ribeiro dos Santos, que liga o centro às estradas rurais do município. Apresenta um comércio significativo, por se encontrar em uma área de grande circulação, porém pouco diversificado, com supermercado, e lojas de artigos de primeira necessidade.

A sede da Prefeitura está localizada na Praça Pedro Alves Ferreira, onde também está localizada a Igreja Matriz, e também é o espaço em que são realizados os principais eventos da cidade. O local é bastante amplo.

O registro fotográfico a seguir apresenta a pesquisa realizada *in loco*, no dia 28/11/2012, pela equipe da FESPSP:



Estação de Tratamento de Água (Rua do Cruzeiro)



Padrão residencial (Rua do Cruzeiro)



Programa habitacional CDHU (Centro)



Vistada UIT Lagoinha



Vistada UIT Lagoinha



Quadra Poliesportiva (Centro)



Casa da Agricultura (Rua Padre Valério Cardoso)



Secretaria da Educação (Rua Padre Valério Cardoso)



Cemitério Municipal (Rua do Sacramento)



Padrão residencial (Rua do Sacramento)



Padrão residencial (Rua do Sacramento)



E.E. Padre Chico (Rua Padre Chico)



E.E. Padre Chico (Rua Padre Chico)



Padrão residencial (Centro)



Centro de Saúde (Rua Antônio S. da Cunha Bueno)



Padrão residencial (Rua Antônio S. da Cunha Bueno)



Padrão residencial (Rua São Benedito)



Cristo Redentor



Padrão residencial (Rua Luiz Cursino dos Santos)



Padrão residencial (Rua Luiz Cursino dos Santos)



Padrão residencial (Rua Ariosto Alves dos Santos)



Programa de Saúde da Família (Rua Padre João Paulo)



EMEF Professor Alceu Coelho (Rua Padre João Paulo)



Igreja Matriz (Praça Pedro Alves Ferreira)



Padrão comercial (Praça Pedro Alves Ferreira)



Sede da Prefeitura (Praça Pedro Alves Ferreira)



Padrão comercial (Rua Agostinho Ribeiro dos Santos)

2.2. UIT 2 - Palhinha

2.2.1. Principais Acessos

Os principais acessos para a UIT Palhinha são realizados pelas seguintes vias:

- Estrada Municipal José Benedito da Rocha;
- Rodovia Nelson Ferreira Pinto.

A UIT Palhinha apresenta as delimitações geográficas a seguir:

- Norte: UIT Lagoinha e UIT Serra Negra;
- Leste: município de Cunha;
- Sul e Sudoeste: município de São Luiz do Paraitinga;

2.2.2. Equipamentos

Os equipamentos públicos de saúde e de educação do município foram relacionados na UIT 1 – Lagoinha, bem como seus endereços e telefones de contato.

2.2.3. Relato de Campo e Registro Fotográfico

A UIT Palhinha caracteriza-se por apresentar um padrão espacial essencialmente rural.

Do ponto de vista residencial, a UIT Palhinha conta com alguns conjuntos de chácaras residenciais, mas principalmente sítios de produção, onde são realizadas atividades econômicas ligadas à pecuária leiteira e algumas fazendas onde se cria gado de corte e de leite e plantio de milho.

Os Bairros da Palhinha e Bairro do Cristal são os principais bairros rurais da UIT Palhinha, que se constituem de chácaras e sítios, porém não possuem uma centralidade sendo sua ocupação bastante esparsa.

Quanto ao aspecto econômico, a UIT Palhinha conta com grandes áreas de silvicultura, que se estendem por todo o município de Lagoinha, sendo este, um produto de grande importância no município. Outra atividade aplicada é a pecuária de corte, mas principalmente a pecuária leiteira, próxima ao Bairro do Cristal. Na Fazenda Sertão do Bom Jesus também pode-se encontrar grandes áreas com plantio de milho, produção esta significativa levando-se em conta sua área de plantação.

A UIT Palhinha ainda tem um ponto turístico considerado o mais importante da cidade, a Cachoeira Grande, local de lazer e que tem maior visitação aos fins de semana e no período de Carnaval.

O registro fotográfico a seguir apresenta a pesquisa realizada *in loco*, no dia 28/11/2012, pela equipe da FESPSP:



Pastagem (Estrada da Palhinha)



Pasto (Estrada da Palhinha)



Pasto (Estrada da Palhinha)



Vegetação mata (Estrada da Palhinha)



Haras Santa Rita (Estrada da Palhinha)



Haras Santa Rita (Estrada da Palhinha)



Área de pastagem (Estrada da Palhinha)



Pecuária leiteira (Bairro da Palhinha)



Fazenda Sertão do Bom Jesus (Bairro da Palhinha)



Plantio de milho (Bairro da Palhinha)



Pecuária leiteira (Bairro da Palhinha)



Plantio de milho (Bairro Palhinha)



Marco de divisa UIT Palhinha e município de Cunha



Vegetação mata preservada



Rio Paraitinga



Silvicultura ao fundo (Bairro do Cristal)



Área de plantio (Bairro Cristal)



Chácara de produção (Bairro do Cristal)



Pecuária de corte (Bairro do Cristal)



Silvicultura (Bairro do Cristal)



Silvicultura (Bairro do Cristal)



Pastagem (Bairro do Cristal)



Pastagem (Bairro do Cristal)



Cachoeira Grande



Cachoeira Grande



Cachoeira Grande

2.3. UIT 3 - Cantagalo

2.3.1. Principais Acessos

O principal acesso para a UIT Cantagalo é realizado pela seguinte via:

- Rodovia João Martins Correa.

A UIT Serra Negra apresenta as delimitações geográficas a seguir:

- Norte: municípios de Guaratinguetá, Aparecida e Roseira;
- Leste: município de Cunha;
- Sul: UIT Lagoinha e UIT Palhinha;
- Oeste: municípios de São Luiz do Paraitinga e Taubaté.

2.3.2. Equipamentos

Os equipamentos públicos de saúde e de educação do município foram relacionados na UIT 1 – Lagoinha, bem como seus endereços e telefones de contato.

2.3.3. Relato de Campo e Registro Fotográfico

A UIT Serra Negra caracteriza-se por apresentar um alto grau de diferenciação de uso e ocupação do solo, bem como dos padrões de produção agropecuária aplicadas na região.

Localizada ao norte do município de Lagoinha, a UIT Cantagalo abriga a região de maior produção agropecuária do município, principalmente nos bairros Cantagalo, Santa Rita e Serra Negra.

Do ponto de vista residencial, a ocupação da UIT se dá por conjuntos de chácaras residenciais e sítios de produção, sendo seu padrão essencialmente rural.

As residências são consideradas de médio padrão, sendo preponderante nesta porção do município as atividades agropecuárias.

Quanto ao padrão de produção, a UIT Cantagalo tem como principais atividades a pecuária leiteira e o gado de corte, encontrada em maior número se comparado à porção sul do município. Além destas, a pecuária bubalina também está presente nesta região. Nesta UIT também se encontram áreas destinadas à silvicultura.

Na área de Serra da UIT, denominada como Serra Negra, o uso mescla-se às grandes áreas de mata preservada e silvicultura, não se encontrando atividades agropecuárias nesta região do município.

O registro fotográfico a seguir apresenta a pesquisa realizada *in loco*, no dia 28/11/2012, pela equipe da FESPSP:



Pecuária Leiteira (Bairro do Cantagalo)



Pecuária leiteira (Bairro do Cantagalo)



Pecuária leiteira (Bairro do Cantagalo)



Área de pastagem (Bairro do Cantagalo)



Vegetação mata (Bairro do Cantagalo)



Infraestrutura Rural (Bairro do Cantagalo)



Pecuária Leiteira (Bairro do Cantagalo)



Sítio de produção (Bairro do Cantagalo)



Silvicultura (Bairro do Cantagalo)



Área de pastagem (Bairro Santa Rita)



Pecuária leiteira (Bairro Santa Rita)



Área de pastagem (Bairro Santa Rita)



Pecuária leiteira (Bairro Santa Rita)



Sítio ou chácara agrícola de produção (Bairro Santa Rita)



Silvicultura (Bairro Santa Rita)



Fazenda- pecuária de corte (Bairro Santa Rita)



Serra Negra



Pecuária de corte (Bairro Serra Negra)



Chácara residencial ou de lazer (Bairro Serra Negra)



Pecuária bubalina (Bairro Serra Negra)



Pecuária bubalina (Bairro Serra Negra)



Pecuária leiteira (Bairro Serra Negra)

RELATÓRIO DE VISITA MUNICÍPIO DE LAGOINHA

Lugar: Fazenda

Código do lugar: 11702301

Data: 28/11/2012 09:47:23

Endereço: A 1 KM DE LAGOINHA/SP

Anotação: Fazenda

Fotos:



Anotação: Pasto.



Anotação: Pasto.



Anotação: Pasto.

Lugar: Mata

Código do lugar: 11702302

Data: 28/11/2012 09:52:35

Endereço: A 2 KM DE LAGOINHA/SP

Anotação: Mata.

Fotos:



Anotação: Mata.



Anotação: Mata.

Lugar: Haras Santa Rita

Código do lugar: 11702303

Data: 28/11/2012 09:57:21

Endereço: Estrada Da Palhinha - Lagoinha, SP

Anotação: Sítio ou chácara agrícola, granja, pesqueiro e haras.

Fotos:



Anotação: Sítio ou chácara agrícola, granja,
pesqueiro e haras



Anotação: Sítio ou chácara agrícola, granja, pesqueiro e haras.

Lugar: Pasto. Nativo

Código do lugar: 11702304

Data: 28/11/2012 10:02:48

Endereço: A 5 KM DE LAGOINHA/SP

Anotação: Pasto. Nativo

Fotos:



Anotação: Pasto.

Lugar: Bairro Palhinha

Código do lugar: 11702305

Data: 28/11/2012 10:06:56

Endereço: A 6 KM DE LAGOINHA/SP

Anotação: Sítio ou chácara agrícola, granja, pesqueiro e haras.

Fotos:

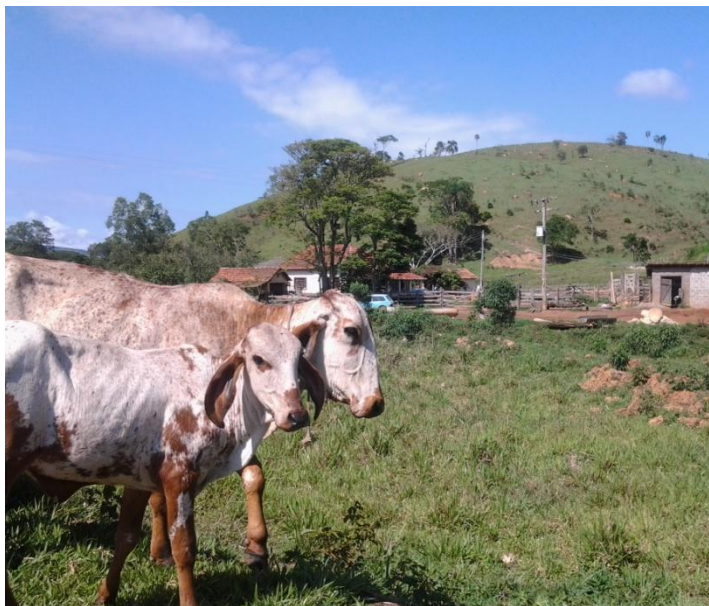

Anotação: Sítio ou chácara agrícola, granja, pesqueiro e haras.

Lugar: Bairro do Palhinha Fazenda Serfão do Bom Jesus

Código do lugar: 11702306

Data: 28/11/2012 10:09:38

Endereço: A 6 KM DE LAGOINHA/SP

Anotação: Sítio ou chácara agrícola, granja, pesqueiro e haras.

Fotos:



Anotação: Produção milho

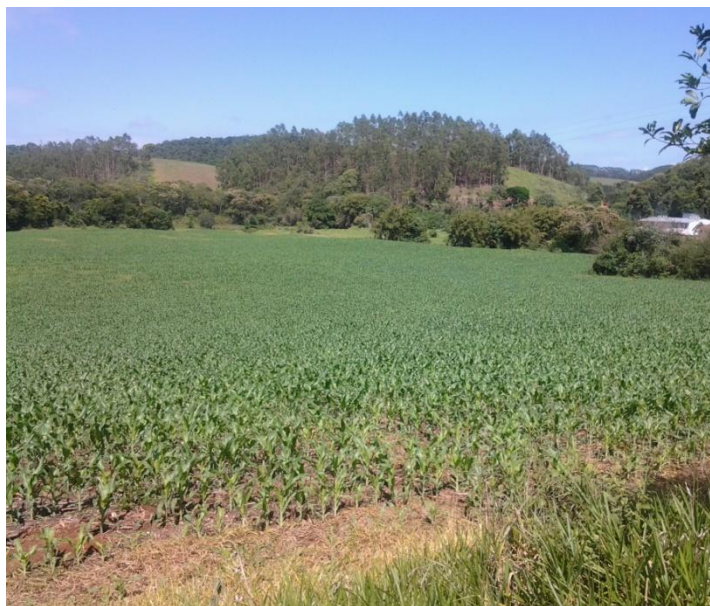

Anotação: Produção milho



Anotação: Mata. Serra do mar



Anotação: Pasto.

Lugar: Fazenda Bela Vista

Código do lugar: 11702307

Data: 28/11/2012 10:25:36

Endereço: A 6 KM DE LAGOINHA/SP

Anotação: Produção milho

Fotos:



Lugar: Divisa UIT 2 e Cunha

Código do lugar: 11702308

Data: 28/11/2012 10:36:42

Endereço: SP-171 A 8 KM DE LAGOINHA/SP

Anotação:

Fotos:



Lugar: Mata

Código do lugar: 11702309

Data: 28/11/2012 10:44:42

Endereço: A 8 KM DE LAGOINHA/SP

Anotação: Mata

Fotos:



Anotação: Mata.

Lugar: Rio Paraitinga

Código do lugar: 11702310

Data: 28/11/2012 10:49:21

Endereço: A 7 KM DE LAGOINHA/SP

Anotação:

Fotos:



Anotação: Rio Paraitinga



Anotação: Fazenda



Anotação: Infraestrutura Urbana e Rural.



Anotação: Pasto.



Anotação: Sítio ou chácara agrícola, granja, pesqueiro e haras.

Lugar: Silvicultura

Código do lugar: 11702311

Data: 28/11/2012 10:59:38

Endereço: A 6 KM DE LAGOINHA/SP

Anotação: Silvicultura

Fotos:



Anotação: Silvicultura. Bairro do cristal

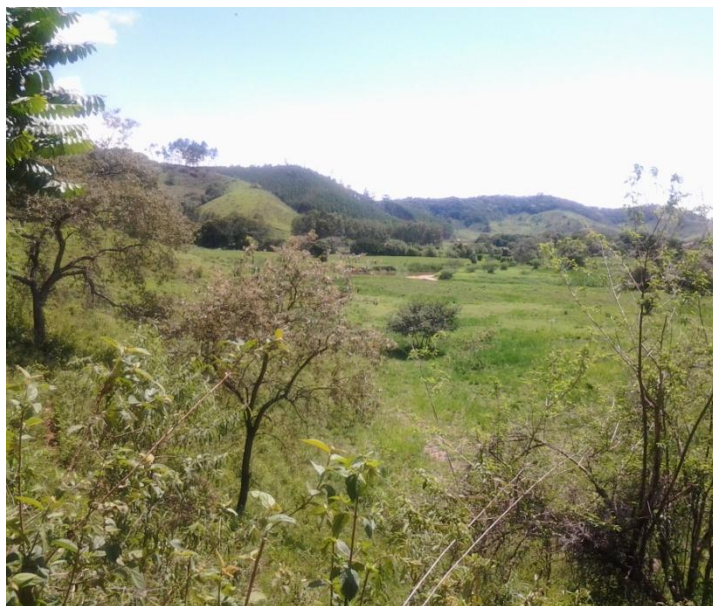

Anotação: Silvicultura. Bairro do cristal



Anotação: Mata. Área de plantio

Lugar: Bairro Cristal

Código do lugar: 11702312

Data: 28/11/2012 11:04:49

Endereço: A 5 KM DE LAGOINHA/SP

Anotação: Pecuária Leite

Fotos:



Anotação: Pasto.

Lugar: Bairro Cristal

Código do lugar: 11702313

Data: 28/11/2012 11:11:39

Endereço: A 4 KM DE LAGOINHA/SP

Anotação: Silvicultura.

Fotos:



Anotação: Silvicultura.



Anotação: Silvicultura.

Lugar: Bairro Cristal

Código do lugar: 11702314

Data: 28/11/2012 11:17:04

Endereço: A 2 KM DE LAGOINHA/SP

Anotação: Pasto

Fotos:



Anotação: Pasto.

Lugar: Pasto

Código do lugar: 11702315

Data: 28/11/2012 11:38:45

Endereço: Rodovia João Martins Corrêa - Lagoinha, SP

Anotação: Pasto

Fotos:



Anotação: Pasto.



Anotação: Pasto.

Lugar: Pecuária Leiteira

Código do lugar: 11703316

Data: 28/11/2012 11:45:38

Endereço: Bairro do Cantagalo - Lagoinha, SP

Anotação: Pasto

Fotos:



Anotação: Pasto.



Anotação: Infraestrutura Urbana e Rural.



Anotação: Pasto.



Anotação: Pasto.

Lugar: Cantagalo

Código do lugar: 11703317

Data: 28/11/2012 11:52:05

Endereço: A 5 KM DE LAGOINHA/SP

Anotação: Mata.

Fotos:

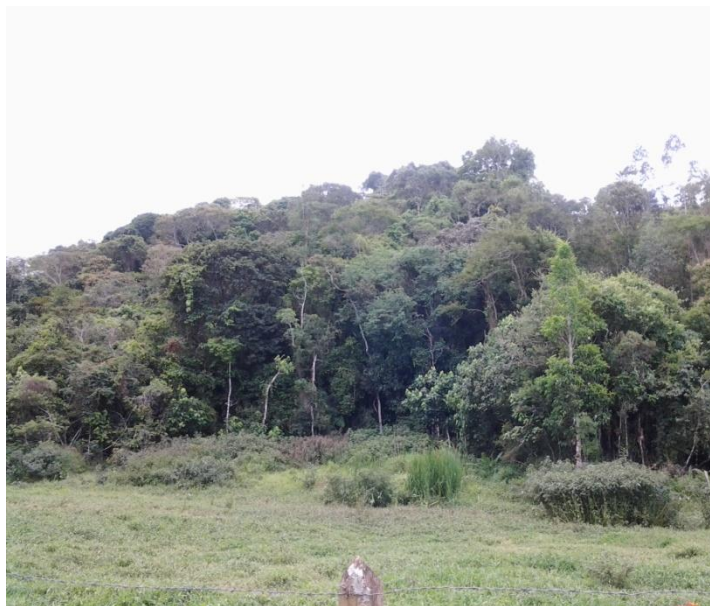

Anotação: Mata.



Anotação: Infraestrutura Urbana e Rural. Pecuária

Leiteira



Anotação: Pecuária Leiteira

Lugar: Pecuária Leiteira

Código do lugar: 11703318

Data: 28/11/2012 11:55:04

Endereço: A 5 KM DE LAGOINHA/SP

Anotação: Pecuária Leiteira

Fotos:



Anotação: Pasto.



Anotação: Pasto.



Anotação: Silvicultura.

Lugar: Bairro Santa Rita

Código do lugar: 11703319

Data: 28/11/2012 12:01:06

Endereço: A 6 KM DE LAGOINHA/SP

Anotação: Mata.

Fotos:



Anotação: Mata.



Anotação: Mata.



Anotação: Pecuária Leiteira

Lugar: Pecuária Leiteira

Código do lugar: 11703320
Data: 28/11/2012 12:06:38
Endereço: A 7 KM DE LAGOINHA/SP
Anotação: Pecuária Leiteira

Fotos:

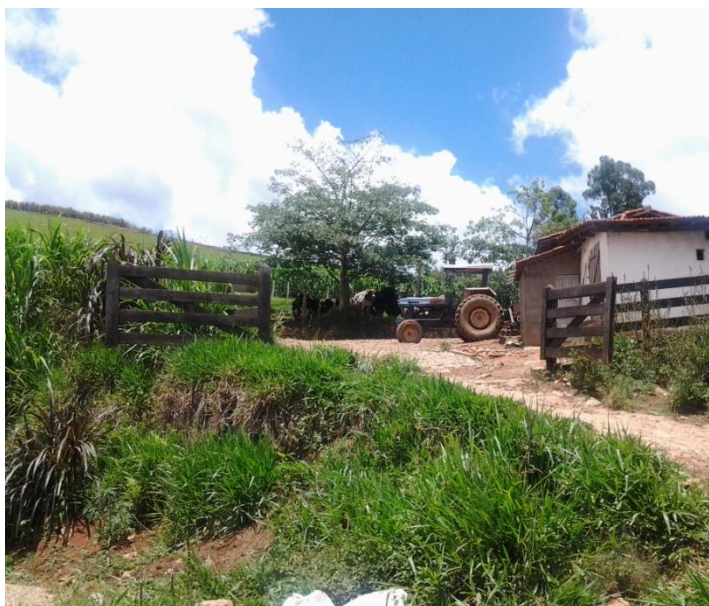

Anotação: Pasto. Pecuária Leiteira



Anotação: Pasto. Pecuária Leiteira

Lugar: Pecuária Leiteira

Código do lugar: 11703321

Data: 28/11/2012 12:09:57

Endereço: A 8 KM DE LAGOINHA/SP

Anotação: Pecuária Leiteira

Fotos:



Anotação: Pecuária Leiteira



Anotação: Sítio ou chácara agrícola, granja, pesqueiro e haras.

Lugar: Sítio ou chácara agrícola, granja, pesqueiro e haras.

Código do lugar: 11703322

Data: 28/11/2012 12:12:57

Endereço: Estrada santa Rita - Lagoinha, SP

Anotação: Sítio ou chácara agrícola, granja, pesqueiro e haras.

Fotos:



Anotação: Sítio ou chácara agrícola, granja, pesqueiro e haras.

Lugar: Silvicultura

Código do lugar: 11703323

Data: 28/11/2012 12:15:20

Endereço: A 8 KM DE LAGOINHA/SP

Anotação: Silvicultura

Fotos:



Anotação: Silvicultura.



Anotação: Sítio ou chácara agrícola, granja, pesqueiro e haras.



Anotação: Mata.

Lugar: Santa Rita

Código do lugar: 11703324

Data: 28/11/2012 12:24:18

Endereço: A 10 KM DE LAGOINHA/SP

Anotação: Chácara residencial ou de lazer.

Fotos:



Anotação: Chácara residencial ou de lazer.



Anotação: Mata.

Lugar: Fazenda

Código do lugar: 11703325

Data: 28/11/2012 12:28:21

Endereço: Estrada Santa Rita - Lagoinha, SP

Anotação: Pasto

Fotos:



Anotação: Pasto.



Anotação: Pasto.



Anotação: Mata.

Lugar: Bairro Serra Negra

Código do lugar: 11703326

Data: 28/11/2012 12:37:04

Endereço: A 10 KM DE LAGOINHA/SP

Anotação: Silvicultura

Fotos:



Anotação: Silvicultura.



Anotação: Silvicultura.

Lugar: Bairro Serra Negra

Código do lugar: 11703327

Data: 28/11/2012 12:41:18

Endereço: A 11 KM DE LAGOINHA/SP

Anotação: Gado de corte

Fotos:



Anotação: Pasto.



Anotação: Infraestrutura Urbana e Rural.



Anotação: Gado corte

Lugar: Serra Negra

Código do lugar: 11703328

Data: 28/11/2012 12:44:18

Endereço: A 11 KM DE LAGOINHA/SP

Anotação: Mata

Fotos:



Anotação: Mata.



Anotação: Silvicultura.

Lugar: Serra Negra

Código do lugar: 11703329

Data: 28/11/2012 12:49:42

Endereço: A 11 KM DE LAGOINHA/SP

Anotação: Pecuária Leiteira

Fotos:



Anotação: Pecuária Leiteira



Anotação: Infraestrutura Urbana e Rural.

Lugar: Mata

Código do lugar: 11703330

Data: 28/11/2012 12:53:17

Endereço: A 11 KM DE LAGOINHA/SP

Anotação: Mata

Fotos:



Anotação: Mata

Lugar: Bairro Serra Negra

Código do lugar: 11703331

Data: 28/11/2012 12:56:56

Endereço: A 10 KM DE LAGOINHA/SP

Anotação:

Fotos:



Anotação: Pecuária Leiteira



Anotação: Infraestrutura Urbana e Rural.



Anotação: Mata.

Lugar: Mata

Código do lugar: 11703332

Data: 28/11/2012 13:00:22

Endereço: A 10 KM DE LAGOINHA/SP

Anotação: Mata

Fotos:



Anotação: Mata



Anotação: Silvicultura.



Anotação: Silvicultura.

Lugar: Fazenda no Bairro Serra Negra

Código do lugar: 11703333

Data: 28/11/2012 13:06:28

Endereço: A 9 KM DE LAGOINHA/SP

Anotação: Pecuária Leiteira

Fotos:



Anotação: Pasto.



Anotação: Chácara residencial ou de lazer.

Lugar: Criação bubalino

Código do lugar: 11703334

Data: 28/11/2012 13:10:19

Endereço: A 8 KM DE LAGOINHA/SP

Anotação: Criação bubalino

Fotos:



Anotação: Pasto.

Lugar: Bairro Serra Negra

Código do lugar: 11703335

Data: 28/11/2012 13:20:40

Endereço: A 6 KM DE LAGOINHA/SP

Anotação: Pecuária Leiteira

Fotos:



Anotação: Pasto.



Anotação: Suporte pecuária Leiteira



Lugar: Pecuária Leiteira

Código do lugar: 11703336

Data: 28/11/2012 13:24:07

Endereço: A 6 KM DE LAGOINHA/SP

Anotação: Pecuária Leiteira

Fotos:



Anotação: Pecuária Leiteira

Lugar: Cachoeira Grande

Código do lugar: 11702337

Data: 28/11/2012 14:28:45

Endereço: A 5 KM DE LAGOINHA/SP

Anotação: Ponto turístico

Fotos:

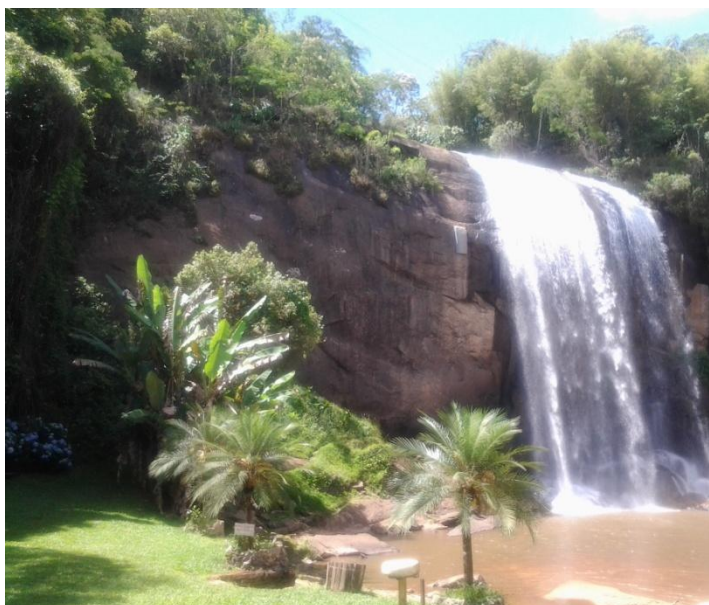



Anotação: Reflorestamento.



Anotação: Educação, saúde, esporte, lazer e cultura.

Lugar: ETA

Código do lugar: 11701338

Data: 28/11/2012 14:53:31

Endereço: Rua do Cruzeiro - Lagoinha, SP

Anotação: Infraestrutura Urbana e Rural.

Fotos:



Anotação: Infraestrutura Urbana e Rural.

Lugar: Residencial Médio Padrão

Código do lugar: 11701339

Data: 28/11/2012 14:55:08

Endereço: Rua do Cruzeiro - Lagoinha, SP

Anotação: Residencial

Fotos:



Anotação: Residencial.

Lugar: Residencial. CDHU.

Código do lugar: 11701340

Data: 28/11/2012 14:59:29

Endereço: Centro - Lagoinha, SP

Anotação: Residencial. CDHU.

Fotos:



Anotação: Residencial.



Anotação: Vista geral UIT 1



Anotação: Residencial.



Anotação: Educação, saúde, esporte, lazer e cultura.

Lugar: Casa da Agricultura

Código do lugar: 11701341

Data: 28/11/2012 15:05:53

Endereço: A 0 KM DE LAGOINHA/SP

Anotação: Institucional.

Fotos:



Anotação: Institucional. Rua padre valério Cardoso



Anotação: Secretaria da educação

Lugar: Cemitério

Código do lugar: 11701342

Data: 28/11/2012 15:25:57

Endereço: A 0 KM DE LAGOINHA/SP

Anotação: Uso especial.

Fotos:



Anotação: Uso especial.



Anotação: Residencial.



Anotação: Residencial.



Anotação: Residencial.

Lugar: E.E. Padre Chico

Código do lugar: 11701343

Data: 28/11/2012 15:30:21

Endereço: A 0 KM DE LAGOINHA/SP

Anotação: Educação, saúde, esporte, lazer e cultura.

Fotos:



Anotação: Educação, saúde, esporte, lazer e cultura.



Anotação: Educação, saúde, esporte, lazer e cultura.



Anotação: Residencial.

Lugar: Centro de Saúde

Código do lugar: 11701344

Data: 28/11/2012 15:34:47

Endereço: A 0 KM DE LAGOINHA/SP

Anotação: Educação, saúde, esporte, lazer e cultura.

Fotos:



Anotação: Educação, saúde, esporte, lazer e cultura.



Anotação: Residencial.

Lugar: Residencial

Código do lugar: 11701345

Data: 28/11/2012 15:37:37

Endereço: A 0 KM DE LAGOINHA/SP

Anotação: Residencial

Fotos:



Anotação: Residencial.



Anotação: Praça ou área verde urbana.

Lugar: Residencial

Código do lugar: 11701346

Data: 28/11/2012 15:39:17

Endereço: A 0 KM DE LAGOINHA/SP

Anotação: Residencial.

Fotos:



Anotação: Residencial.



Anotação: Residencial.



Anotação: Residencial.

Lugar: Residencial

Código do lugar: 11701347

Data: 28/11/2012 15:43:57

Endereço: A 1 KM DE LAGOINHA/SP

Anotação: Residencial.

Fotos:



Anotação: Residencial.



Anotação: Residencial.

Lugar: PSF Lagoinha

Código do lugar: 11701348

Data: 28/11/2012 15:46:03

Endereço: A 1 KM DE LAGOINHA/SP

Anotação: Educação, saúde, esporte, lazer e cultura.

Fotos:



Anotação: Educação, saúde, esporte, lazer e cultura.

Lugar: E.M.E.F. Professor Alceu Coelho

Código do lugar: 11701349

Data: 28/11/2012 15:51:46

Endereço: A 0 KM DE LAGOINHA/SP

Anotação: Educação, saúde, esporte, lazer e cultura.

Fotos:



Anotação: Educação, saúde, esporte, lazer e cultura.



Anotação: Comércio e serviço.



Anotação: Infraestrutura Urbana e Rural.



Anotação: Residencial.

Lugar: Igreja Matriz

Código do lugar: 11701350

Data: 28/11/2012 16:00:10

Endereço: A 0 KM DE LAGOINHA/SP

Anotação: Especial

Fotos:



Anotação: Uso especial.



Anotação: Praça ou área verde urbana.



Anotação: Institucional.



Anotação: Sede prefeitura

Lugar: Comércio e serviço

Código do lugar: 11701351

Data: 28/11/2012 16:29:36

Endereço: A 0 KM DE LAGOINHA/SP

Anotação: Comércio e serviço.

Fotos:



Anotação: Comércio e serviço.



Anotação: Comércio e serviço.

Lugar: Residencial Médio Padrão

Código do lugar: 11701352

Data: 28/11/2012 16:33:28

Endereço: A 0 KM DE LAGOINHA/SP

Anotação: Residencial.

Fotos:



Anotação: Residencial.



Anotação: Residencial.

