

# **Relatório de Caracterização das Unidades de Informações Territorizadas - UITs**

## **Município de Jambeiro**

## **1. Apresentação do Município**

Jambeiro é um município do Vale do Paraíba, no estado de São Paulo. Apresenta abundância de corpos hídricos em seu território, sendo parte da área de 184 km<sup>2</sup> banhada pela represa de Santa Branca. A sede do município é cortada pelo rio Capivari, afluente do rio Paraíba. Além destes, o município abriga o rio Piraí, o riacho da Serra e os ribeirões Tapanhão e Taperão.

Apresenta uma população de 5.350 habitantes (2010). Seu PIB é de R\$ 742 milhões (2009), com vocação turística para o turismo rural, ecológico e religioso.<sup>1</sup>

Por fim, possui um clima temperado e relevo serrano.

### **1.1. Breve Histórico**

O município de Jambeiro foi instituído em 1876, por meio da Lei Provincial N<sup>o</sup> 56, do mesmo ano. Em 1877, a Vila do Capivarí recebeu o nome de Vila de Jambeiro. Em 1878, foi empossada a primeira câmara do município.

Com o passar dos anos, a vila foi crescendo e tornou-se uma freguesia, com a permissão de seu fundador, o capitão Jesuíno Antônio Batista e a liberação de terras pela família Almeida Gil, para construção de casas em seus terrenos.

Pela Lei Provincial N<sup>o</sup> 36 de 1898, Jambeiro foi elevada à cidade e cresceu rapidamente, como os demais municípios da região do Vale do Paraíba, que se beneficiaram com a economia cafeeira. Para se ter uma ideia de seu crescimento, em 1920, o município já tinha 10 mil habitantes.

---

<sup>1</sup> Fonte: IBGE e Fundação SEADE

Como em todo país, com a queda do preço do café, o município entrou em crise, agravada pela dependência que tinha do ouro verde. Sua economia passou a depender da pecuária leiteira, que muitas vezes contribuiu para o êxodo de seus habitantes.<sup>2</sup>

---

<sup>2</sup> Fonte: <http://www.valedoparaiba.com/cidadesdaregiao>

## 2. Caracterização das Unidades de Informações Territorializadas – UITs

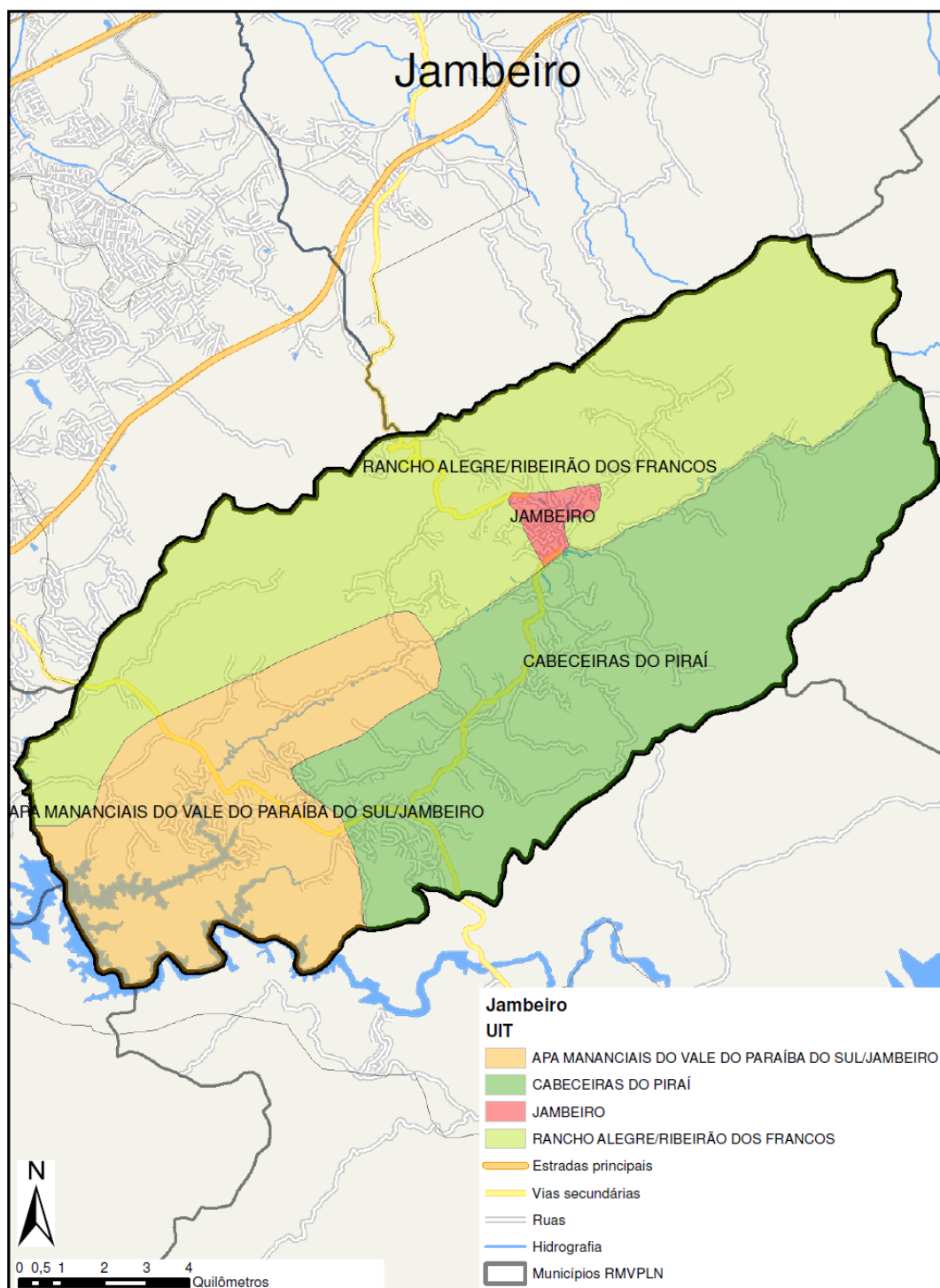

**Mapa das Unidades de Informações Realizadas Município de Jambéiro**

## **2.1. UIT 1 - Jambeiro**

### **2.1.1. Principais Acessos**

Os principais acessos para a UIT Jambeiro são realizados pelas seguintes vias:

- Rodovia Professor Júlio de Paula Moraes (SP 103);
- Rodovia Tamoios (SP 099);
- Rodovia João do Amaral Gurgel;
- Estrada Municipal Bairro dos Francos;
- Leste, Norte e Oeste pela UIT Alegre/Ribeirão dos Francos;
- Sul pela UIT Cabeceiras do Piraí.

A UIT Jambeiro apresenta as delimitações geográficas a seguir:

- Norte, Leste e Oeste: faz limite geográfico com a UIT Alegre/Ribeirão dos Francos;
- Sul: faz limite geográfico com a UIT Cabeceira do Piraí.

### **2.1.2. Equipamentos**

A UIT Jambeiro apresenta equipamentos públicos de educação de ensino infantil, fundamental e médio. São eles:

#### **Escola Estadual**

Nome: Joaquim Franco de Almeida Coronel

Endereço: Rua Major Gurgel, 222 - Centro

Telefone: (12) 3978-1548

## Escolas Municipais

Nome: Jambeiro Unidade Pré-Escolar

Endereço: Rua Major Gurgel, 243 - Centro

Telefone: (12) 3978-1627

Nome: EMEF Professora Maria Olimpia Vieira

Endereço: Rua Coronel Batista, 267 - Centro

Telefone: (12) 3978-1624

Com relação aos estabelecimentos de saúde, segue abaixo um quadro geral do município.

<b>Estabelecimento</b>	<b>Endereço</b>	<b>Bairro</b>	<b>Telefone</b>
CASA DE SAUDE NOSSA SENHORA DA ROSA MISTICA DE JAMBEIRO	RUA ANTONIO DE CASTRO LEITE 16	CENTRO	(12)39781123
UBS DE JAMBEIRO JOCELINA MEIRELES	RUA MAJOR GRUGEL 189	CENTRO	(12)39781765

### 2.1.3. Relato de Campo e Registro Fotográfico

A UIT Jambeiro é a menor do município em tamanho e apresenta em geral uma característica urbana. No entanto, a leste há uma considerável mancha territorial de silvicultura. Configura sede administrativa do governo municipal, onde estão os principais equipamentos públicos, como escolas e postos de saúde, além de uma estação de tratamento de esgoto da Sabesp e um cemitério municipal. Apresenta residências de baixo e médio padrão, marcadas pela auto-construção e muitas sem acabamento final.

O comércio é pouco desenvolvido e não atende totalmente a demanda local. Por ser muito próximo de Jacareí e São José dos Campos os municípes acabam deslocando-se até estes centros comerciais para fazerem suas compras. Há um depósito de materiais de construção e lojas de roupas na Praça Laurinho - principal praça do município.

Não existem, nesta UIT, atividades industriais já que há uma zona industrial na UIT 3.

Por fim, há um conjunto habitacional em construção a noroeste da UIT e uma área de expansão próxima ao morro, onde se situa este conjunto.

A seguir são apresentadas as fotos feitas durante o trabalho de campo, realizado pela equipe da FESPSP, no dia 12/11/2012.



**Padrão residencial**  
**Vista da Rua Avelino Gagliotti**



**Rua Avelino Gianotti - Residencial baixo padrão**



**Conjunto Habitacional (CDHU)**





**Construção de casas de médio e baixo padrão em área de expansão do município**



**Padrão residencial Bairro das Oliveiras  
Ao fundo plantação de eucaliptos**



**Padrão residencial - Rua Dona Maria Vieira (ao fundo, silvicultura)**



**Secretaria Municipal de Educação  
Rua Amaral Gurgel, 232**



**Unidade Básica de Saúde Jocelina Meireles**



**Padrão Comercial**  
**Rua Cel. João Franco de Camargo**



**Estação de Tratamento de Esgoto  
Estrada Municipal JAM 341**



**Projeto Cozinha Piloto**



**Casa do Artesão**  
**Praça do Laurinho (Principal da cidade)**



**Biblioteca Municipal Poeta João Gurgel**  
**Praça do Laurinho**



**Casa do Agricultor - Praça do Laurinho**



**Igreja Nossa Senhora das Dores  
Rua Cel. João Francisco de Camargo**



**Plantação de eucaliptos**  
**Vista do bairro das Oliveiras**

## **2.2. UIT 2 – Rancho Alegre/Ribeirão dos Francos**

### **2.2.1. Principais Acessos**

- Rodovia Tamoios.
- Rodovia Prof. Júlio de Paula Moraes

### **2.2.2. Equipamentos**

- Escola Municipal João Leite

### **2.2.3. Relato de Campo e Registro Fotográfico**

A UIT 2 é a mais extensa do município e, em linhas gerais, apresenta mata ciliar com vastas áreas de pastagem, além de intensa plantação de eucalipto (silvicultura).

A partir da divisa com a UIT 1 e, em todo o norte da UIT 2 até o limite com o município de Caçapava, ocorre a plantação de eucaliptos da Fibria, empresa que possui muitas propriedades na região, geralmente, comprando fazendas de sítiantes locais para este plantio.

Exatamente no limite entre esta UIT e o município de Caçapava localiza-se o Clube de Campo dos funcionários da General Motors (GM), sendo que no mapa de uso e ocupação de solo desta área encontra-se apontada a ocorrência de vegetação.

Já na porção leste da UIT, sentido divisa com o município de Redenção da Serra, há predominância de chácaras agrícolas e produção de leite, com extensas áreas de pastagem e criação de gados. Além destas, há chácaras residenciais de médio padrão, geralmente de moradores de São Paulo que vem ao município para lazer e descanso.



Na estrada dos Francos, na porção ao leste da UIT existe um pequeno povoado localizado no Bairro dos Francos, um conjunto de residências de baixo padrão, geralmente auto-construídos, onde habitam camponeses e trabalhadores rurais.

No setor oeste da UIT 2, onde esta faz limite com o município de Jacareí, há predominância de Mata Ciliar e vegetação antrópica. Há também, próximo da Estrada dos Tamoios, uma escola municipal rural denominada Escola João Leite.

Exatamente no limite desta UIT com o município de Jacareí verifica-se importante atividade de mineração a partir da extração de pedras, realizada pelo Grupo Serveng que está no território há muitos anos.

A seguir são apresentadas as fotos que caracterizam a UIT Rancho Alegre/ Ribeirão dos Francos.



**Placa indicativa de propriedade da Fibria - Silvicultura**



**Ao fundo, Plantação de eucaliptos**



**Plantação de eucaliptos**



**Plantação de eucalitos (propriedade da Fibria)**



**Clube de Campo General Motors - GM**



**Ao fundo, gados no pasto - Produção leiteira**



**Extração de leite**



**Estrutura de produção leiteira**



**Chácara residencial – lazer e turismo**



**Bairro dos Francos**  
**Pequeno povoado de trabalhadores rurais**



**Mata ciliar**



**Mata ciliar**



**Pedreira de Jambeiro  
Grupo Serveng**

## **2.3. Cabeceiras do Piráí**

### **2.3.1. Principais Acessos**

Os principais acessos para a UIT são realizados pelas seguintes vias:

- Rodovia Professor Júlio de Paula Moraes (SP 103);
- Rodovia Tamoios (SP 099).

A UIT Cabeceiras do Piráí apresenta as delimitações geográficas a seguir:

- Norte: faz limite geográfico com a UIT 1 Jambreiro e 2 Rancho Alegre/Ribeirão dos Francos;
- Leste: faz limite geográfico com o município de Redenção da Serra;
- Oeste: é limítrofe dos municípios de Santa Branca e Jacareí;
- Sul: faz limite geográfico com o município de Paraibuna.

### **2.3.2. Equipamentos**

Os equipamentos públicos de educação e de saúde estão concentrados, na maior parte dos casos, na área central do município de Igaratá. A relação destes equipamentos consta do descritivo da UIT 1 – Igaratá.

### **2.3.3. Relato de Campo e Registro Fotográfico**

A UIT 3 - Cabeceiras do Piráí é bem diversificada. Na região oeste, a UIT apresenta condomínios residenciais fechados de alto padrão, onde a maioria dos moradores trabalha em São José dos Campos e Jacareí.

Já ao longo da Rodovia Júlio de Paula Moraes, na porção central desta UIT, existem dois distritos industriais, ocupados por indústrias de usinagem e calderaria em sua maior parte.



Próximo do limite com a UIT 1 - Jambeiro encontramos plantações de eucaliptos e um grande clube de campo dos funcionários e servidores do Centro Técnico Aeroespacial (CTA) de São José dos Campos.

O setor leste da UIT apresenta áreas conservadas, com matas ciliares e vasta vegetação.

A seguir são apresentados os registros fotográficos realizados no dia 12/11/12, pela equipe de campo da FESPSP.



**Indústria de usinagem Globo**



**Residencial alto padrão Recanto Santa Bárbara**



**Residencial São Francisco**



**Clube de Campo dos funcionários do CTA (Centro Técnico Aeroespacial)**



**Distrito Industrial I**



**Indústrias na Zona Industrial II**



**Caldearia Jambuirense**



**Ao fundo silvicultura**

## **2.4. UIT 4 – APA Mananciais do Vale do Paraíba do Sul/ Jambeiro**

### **2.4.1.Principais Acessos**

Os principais acessos para a UIT APA Mananciais do Vale do Paraíba do Sul/ Jambeiro são realizados pelas seguintes vias:

- Rodovia Tamoios (SP 099);
- Ao Sul, pelo município de Paraibuna;
- Ao Leste, pela UIT 2;
- A Oeste, pelos municípios de Santa Branca e Jacareí.

A UIT APA Mananciais do Vale do Paraíba do Sul/ Jambeiro apresenta as delimitações geográficas a seguir:

- Norte: faz limite geográfico com a UIT 1 Jambeiro e 2 Rancho Alegre/Ribeirão dos Francos.
- Leste: faz limite geográfico com a UIT 3 Cabeceiras do Piráí.
- Oeste: é limítrofe dos municípios de Santa Branca e Jacareí.
- Sul: faz limite geográfico com o município de Paraibuna.

### **2.4.2. Equipamentos**

Os equipamentos públicos de educação e de saúde estão concentrados, na maior parte dos casos, na área central do município de Igaratá. A relação destes equipamentos consta do descritivo da UIT 1 – Igaratá.

### **2.4.3. Relato de Campo e Registro Fotográfico**

A UIT 4 situa-se numa área de proteção ambiental e, portanto, tem restrição para instalação de diversas atividades. É uma região composta por corpos d'água que abastecem a represa de Santa Branca. Em linhas gerais, apresenta uma extensa área verde e baixíssima densidade demográfica.

Mais ao centro desta UIT, no eixo da Tamoios verificou-se a criação de gados e suínos, sobretudo na tradicional Fazenda Brasil.

Por se tratar de uma região alagada, com a presença de muitos ribeirões, percebe-se extensa vegetação nativa e matas ciliares na área.

Na porção Nordeste da UIT, próxima ao limite com a UIT encontra-se uma extensa plantação de eucaliptos da Fibria.

Seguem os registros fotográficos realizados no dia 12/11/12, pela equipe de campo da FESPSP.



**Fazenda Brasil**



**Vegetação nativa**



**Braço da represa de Santa Branca**





**Pastagem de gados**



**Mata ciliar e ao fundo silvicultura**



**Hidrografia**

## MUNICÍPIO DE JAMBEIRO

### Lugar: Fazenda Paraíso Dos Francos

**Código do lugar:** 11602001

**Data:** 12/11/2012 09:42:19

**Endereço:** Estrada dos Francos - Jambeiro, SP

**Anotação:**



**Lugar: Fazenda Dos Francos**

**Código do lugar:** 11602002

**Data:** 12/11/2012 09:43:42

**Endereço:** Estrada dos Francos - Jambeiro, SP

**Anotação:**

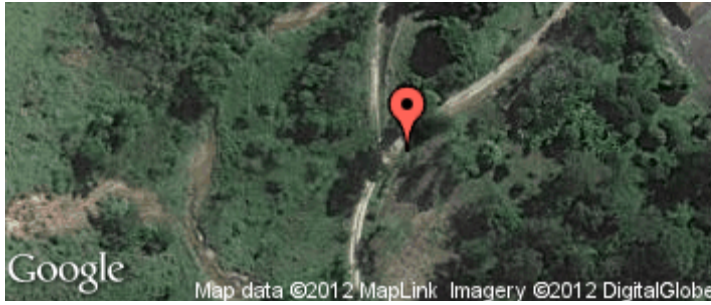

**Fotos:**



**Lugar:**

**Código do lugar:** 11602003

**Data:** 12/11/2012 09:46:09

**Endereço:** Estrada dos Francos - Jambeiro, SP

**Anotação:** Sítio ou chácara agrícola, granja, pesqueiro e haras.

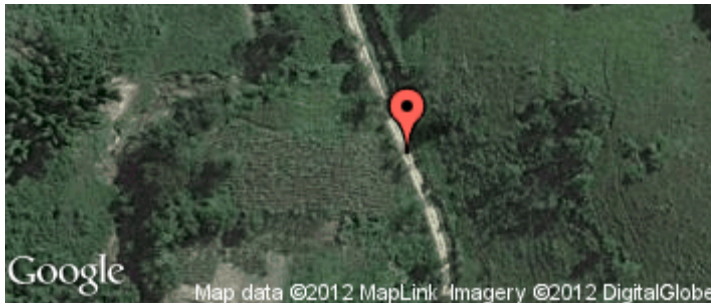

**Fotos:**



**Anotação:** Sítio ou chácara agrícola, granja, pesqueiro e haras.

**Lugar: Mata Ciliar**

**Código do lugar:** 11602004

**Data:** 12/11/2012 09:48:27

**Endereço:** Estrada Dos Francos - Jambeiro, SP

**Anotação:** Mata.



**Fotos:**



**Anotação:** Mata.

## Lugar: Chácara Residencial

**Código do lugar:** 11602005

**Data:** 12/11/2012 09:50:35

**Endereço:** Estrada dos Francos - Jambeiro, SP

**Anotação:** Chácara residencial ou de lazer.



## Fotos:



**Anotação:** Chácara residencial ou de lazer.

## Lugar: Estrutura de Pecuária Leiteira

**Código do lugar:** 11602006

**Data:** 12/11/2012 09:53:22

**Endereço:** Estrada dos Francos - Jambeiro, SP

**Anotação:**

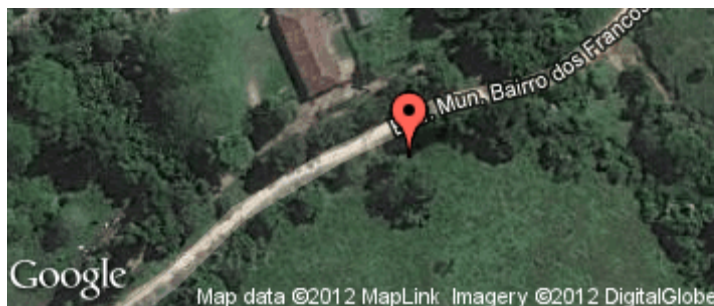

## Fotos:





**Lugar: Fazenda Jardim da Dinda e Recanto do Didi**

**Código do lugar:** 11602007

**Data:** 12/11/2012 09:55:36

**Endereço:** Estrada dos Francos - Jambeiro, SP

**Anotação:** Silvicultura.



**Fotos:**



**Anotação:** Silvicultura.



**Anotação:** Silvicultura.



**Anotação:** Sítio ou chácara agrícola, granja, pesqueiro e haras.



**Anotação:** Mata.

**Lugar: Pecuária Leiteira**

**Código do lugar:** 11602008

**Data:** 12/11/2012 09:59:59

**Endereço:** Estrada dos Francos - Jambeiro, SP

**Anotação:** Pasto.



**Fotos:**



**Anotação:** Pasto.



**Anotação:** Bairro dos Francos

## Lugar: Pecuária Leiteira

**Código do lugar:** 11602009

**Data:** 12/11/2012 10:03:26

**Endereço:** Estrada dos Francos - Jambiero, SP

**Anotação:** Pasto.

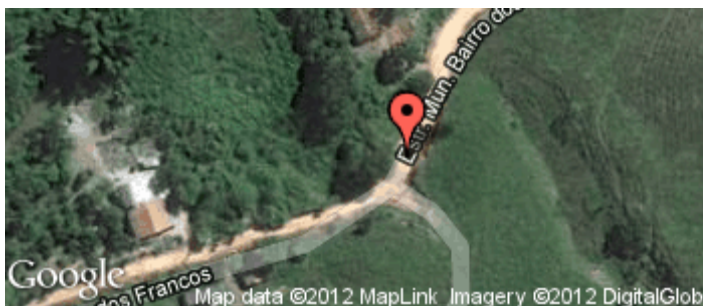

## Fotos:



**Anotação:** Pasto.

## Lugar: Silvicultura

**Código do lugar:** 11602010

**Data:** 12/11/2012 10:08:57

**Endereço:** Estrada dos Francos - Jambeiro, SP

**Anotação:** Silvicultura.

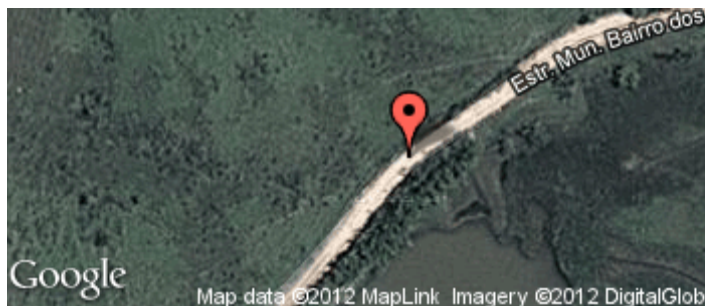

## Fotos:



**Anotação:** Silvicultura.

## Lugar: Silvicultura

**Código do lugar:** 11602011

**Data:** 12/11/2012 10:11:35

**Endereço:** Estrada dos Francos - Jambeiro, SP

**Anotação:** Silvicultura.



## Fotos:

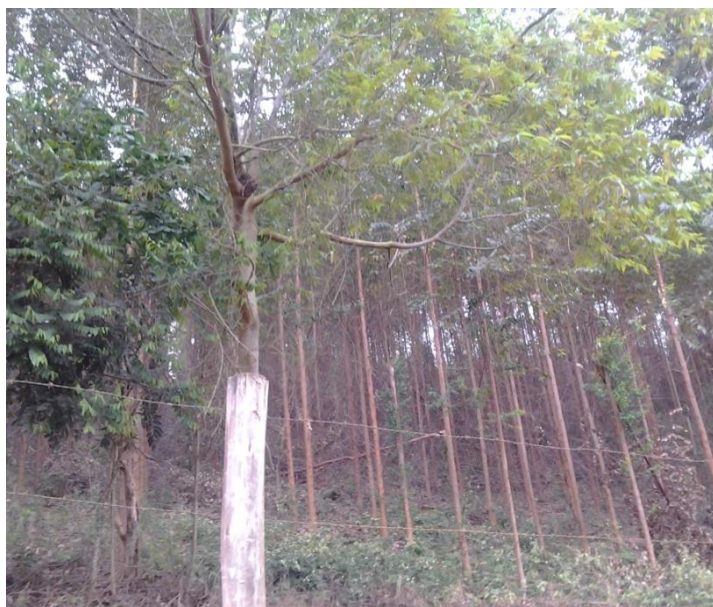

**Anotação:** Silvicultura.



## Lugar: Bairro Dos Oliveiras

**Código do lugar:** 11601012

**Data:** 12/11/2012 10:13:44

**Endereço:** A 1 KM DE JAMBEIRO/SP

**Anotação:** Residencial.



## Fotos:



**Anotação:** Residencial.

## Lugar: Silvicultura

**Código do lugar:** 11602013

**Data:** 12/11/2012 10:15:44

**Endereço:** Vistaxdo Bairro dos Oliveiras - Jambéiro, SP

**Anotação:** Silvicultura.



## Fotos:



**Anotação:** Silvicultura.

## Lugar: Silvicultura

**Código do lugar:** 11602014

**Data:** 12/11/2012 10:25:59

**Endereço:** Estrada João do Amaral Gurgel - Jambeiro, SP

**Anotação:** Silvicultura.

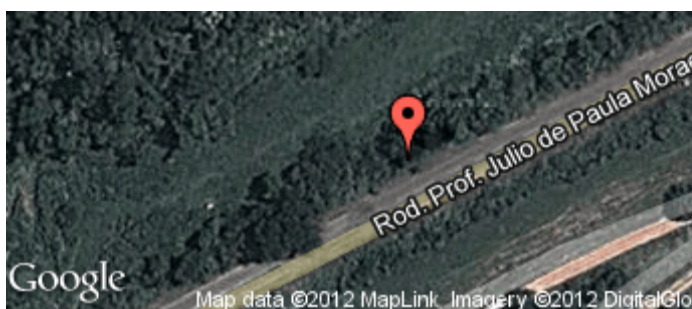

## Fotos:



**Anotação:** Silvicultura.

**Lugar: Clube de Campo ADC GM**

**Código do lugar:** 11602015

**Data:** 12/11/2012 10:33:37

**Endereço:** Divisa Uit 2 e Caçapava - Jambeiro, SP

**Anotação:** Uso especial.

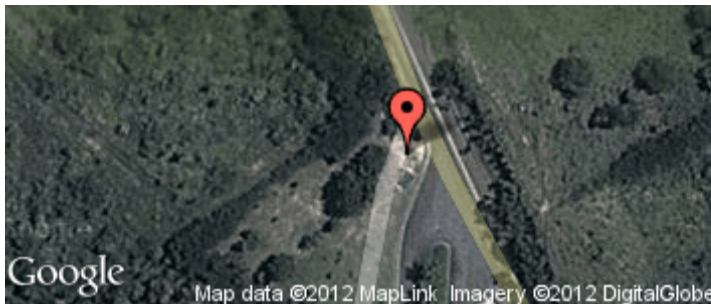

**Fotos:**



**Anotação:** Uso especial.



**Lugar:**

**Código do lugar:** 11602016

**Data:** 12/11/2012 10:36:17

**Endereço:** Estrada João Amaral Gurgel - Jambeiro, SP

**Anotação:** Silvicultura.



**Fotos:**



**Anotação:** Silvicultura.

## Lugar: Silvicultura

**Código do lugar:** 11602017

**Data:** 12/11/2012 10:41:29

**Endereço:** Estrada João Amaral Gurgel - Jambeiro, SP

**Anotação:** Silvicultura.

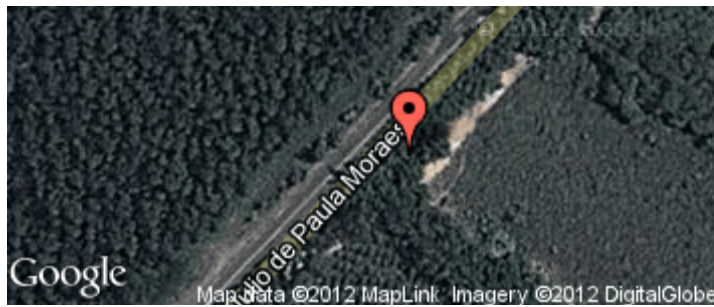

## Fotos:



**Anotação:** Silvicultura.



**Anotação:** Silvicultura.



**Anotação:** Silvicultura.



**Lugar: Pedreira Jambeiro**

**Código do lugar:** 11602018

**Data:** 12/11/2012 11:17:57

**Endereço:** Estrada Municipal Lúcia Marcondes Machado Penido - Jambeiro, SP

**Anotação:** Mineração.



**Fotos:**



**Anotação:** Mineração.



**Anotação:** Mineração.

**Lugar: Pecuária Leiteira**

**Código do lugar:** 11602019

**Data:** 12/11/2012 11:21:11

**Endereço:** Estrada Municipal Lúcia Marcondes Machado Penido - Jambeiro, SP

**Anotação:** Pasto.



**Fotos:**



**Anotação:** Pasto.



**Anotação:** Estrutura de Pecuária Leiteira

## Lugar: Mata Ciliar

**Código do lugar:** 11602020

**Data:** 12/11/2012 11:25:11

**Endereço:** Estrada Municipal Lúcia Marcondes Machado Penido - Jambuí, SP

**Anotação:** Mata.

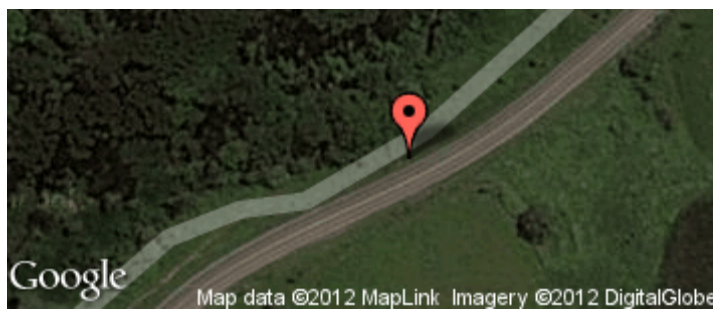

## Fotos:



**Anotação:** Mata.

## Lugar: Escola Municipal João Leite

**Código do lugar:** 11602021

**Data:** 12/11/2012 11:31:45

**Endereço:** Bairro Varadouro - Jambéiro, SP

**Anotação:** Educação, saúde, esporte, lazer e cultura.



## Fotos:



**Anotação:** Educação, saúde, esporte, lazer e cultura.

## Lugar: Fazenda Brasil

**Código do lugar:** 11604022

**Data:** 12/11/2012 11:39:44

**Endereço:** Estrada dos Tamoios - Jambuí, SP

**Anotação:**

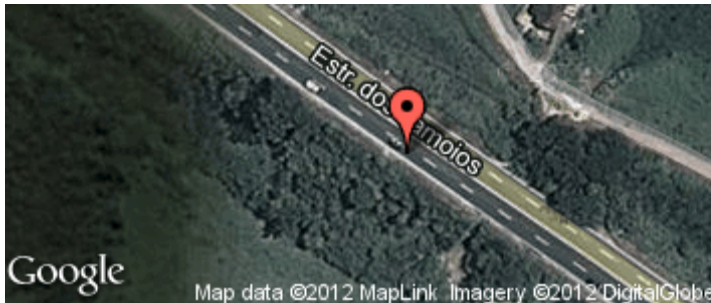

## Fotos:



**Lugar: Distrito Industrial I**

**Código do lugar:** 11603023

**Data:** 12/11/2012 11:43:04

**Endereço:** Estrada dos Tamoios - Jambuí, SP

**Anotação:** Industrial.



**Fotos:**



**Anotação:** Industrial.





**Anotação:** Bairro Santa Bárbara

## Lugar: Indústria Globo Usinagem

**Código do lugar:** 11603024

**Data:** 12/11/2012 11:46:04

**Endereço:** Rua Rodolfo Alberto Wysling - Jambuí, SP

**Anotação:** Industrial.



## Fotos:



**Anotação:** Industrial.



**Anotação:** Industrial.



**Anotação:** Sítio ou chácara agrícola, granja, pesqueiro e haras.

**Lugar: Residencial Recanto Santa Bárbara**

**Código do lugar:** 11603025

**Data:** 12/11/2012 11:51:12

**Endereço:** Estrada dos Tamoios - Jambeiro, SP

**Anotação:** Residencial de Alto padrão



**Fotos:**



**Anotação:** Residencial de Alto padrão

**Lugar: Residencial Recanto São Francisco**

**Código do lugar:** 11603026

**Data:** 12/11/2012 11:56:01

**Endereço:** Estrada Júlio de Paula Moraes - Jambuí, SP

**Anotação:** Residencial de Alto padrão



**Fotos:**



**Anotação:** Residencial de Alto padrão

**Lugar: Entrada Clube de Campo ADC CTA**

**Código do lugar:** 11603027

**Data:** 12/11/2012 11:59:06

**Endereço:** Estrada Júlio De Paula Moraes - Jambuí, SP

**Anotação:** Uso especial.

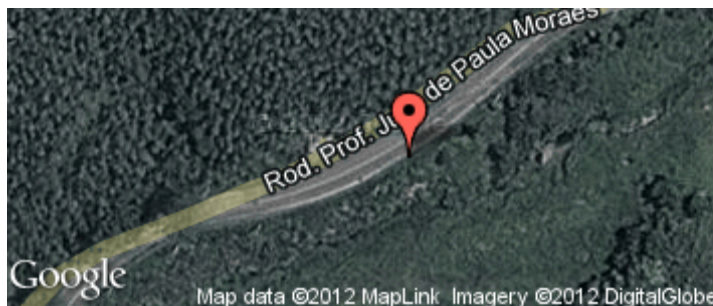

**Fotos:**



**Anotação:** Uso especial.

**Lugar: Distrito Industrial II**

**Código do lugar:** 11603028

**Data:** 12/11/2012 12:02:16

**Endereço:** Estrada Júlio de Paula Moraes - Jembeiro, SP

**Anotação:** Industrial.



**Fotos:**



**Anotação:** Industrial.

## Lugar: Silvicultura

**Código do lugar:** 11603029

**Data:** 12/11/2012 12:04:30

**Endereço:** Estrada Júlio de Paula Moraes - Jambuí, SP

**Anotação:** Silvicultura.



## Fotos:



**Anotação:** Silvicultura.



## Lugar: Calderaria Jambeirense

**Código do lugar:** 11603030

**Data:** 12/11/2012 12:06:48

**Endereço:** Estrada Prof Júlio de Paula Moraes - Jambeiro, SP

**Anotação:** Industrial.



## Fotos:



**Anotação:** Industrial.

**Lugar: Calderaria Jambeiro**

**Código do lugar:** 11603031

**Data:** 12/11/2012 12:10:00

**Endereço:** Estrada Prof Júlio de Paula Moraes - Jambeiro, SP

**Anotação:** Industrial.



**Fotos:**



**Anotação:** Industrial.

## Lugar: Estação de tratamento de esgoto

**Código do lugar:** 11603032

**Data:** 12/11/2012 12:14:00

**Endereço:** Estrada JAM 341 - Jambeiro, SP

**Anotação:** Infraestrutura Urbana e Rural.



## Fotos:



**Anotação:** Infraestrutura Urbana e Rural.

**Lugar: Vegetação nativa**

**Código do lugar:** 11604033

**Data:** 12/11/2012 12:39:51

**Endereço:** Bairro Capivari - Jambuí, SP

**Anotação:** Mata.

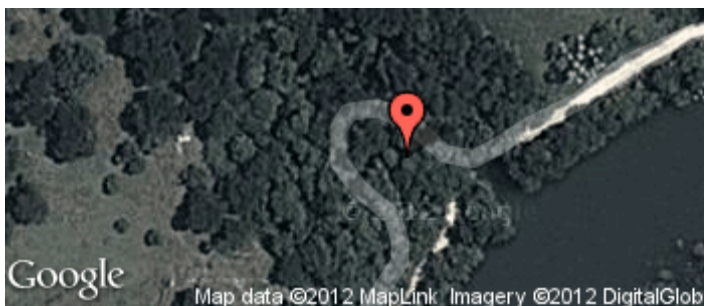

**Fotos:**



**Anotação:** Mata.



**Anotação:** Braço da represa de Santa Branca

**Lugar: Pecuária Leiteira**

**Código do lugar:** 11604034

**Data:** 12/11/2012 12:45:55

**Endereço:** Estrada Do Bairro Capivari - Jembeiro, SP

**Anotação:** Pasto.

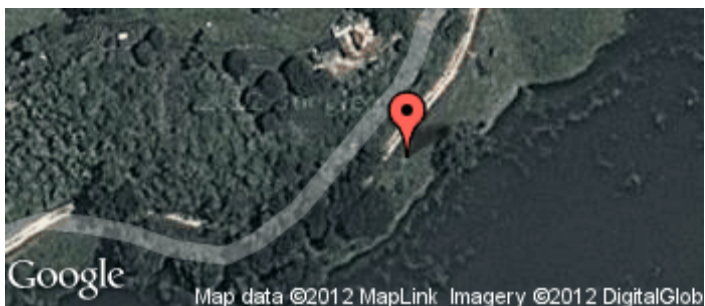

**Fotos:**



**Anotação:** Pasto.



**Anotação:** Pasto.

## Lugar: Silvicultura

**Código do lugar:** 11604035

**Data:** 12/11/2012 12:51:56

**Endereço:** Estrada do Bairro Capivari - Jambeiro, SP

**Anotação:** Silvicultura.



## Fotos:



**Anotação:** Silvicultura.



## Lugar: Afluente do Rio Capivari

**Código do lugar:** 11604036

**Data:** 12/11/2012 12:53:28

**Endereço:** Estrada do Bairro Capivari - Jambuí, SP

**Anotação:** Hidrografia



## Fotos:

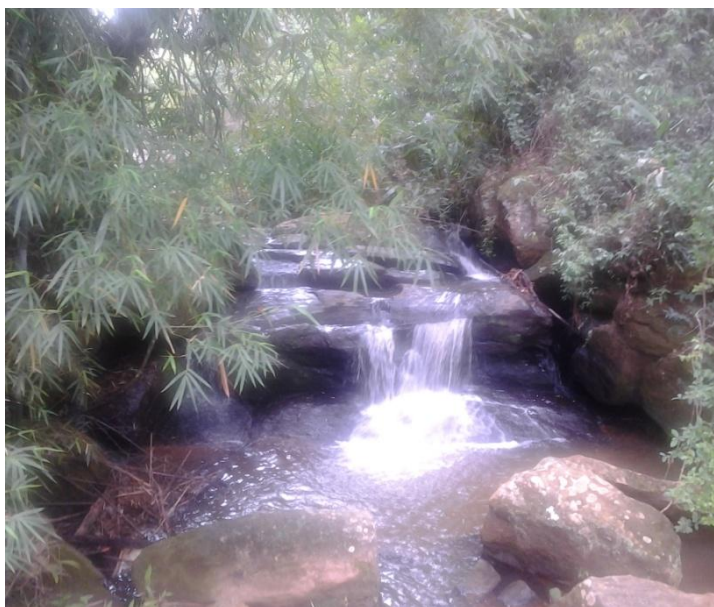

**Anotação:** Hidrografia

## Lugar: Mata Ciliar e Silvicultura

**Código do lugar:** 11604037

**Data:** 12/11/2012 12:56:10

**Endereço:** Estrada do Bairro Capivari - Jambeiro, SP

**Anotação:** Mata.

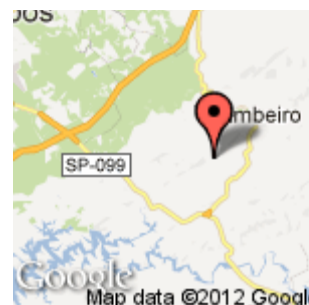

## Fotos:



**Anotação:** Mata Ciliar e Silvicultura



**Anotação:** Mata.



**Anotação:** Mata.



**Anotação:** Mata.



**Anotação:** Mata.

**Lugar: Mata**

**Código do lugar:** 11603038

**Data:** 12/11/2012 13:02:01

**Endereço:** Estrada do Bairro Capivari - Jambeiro, SP

**Anotação:** Mata.

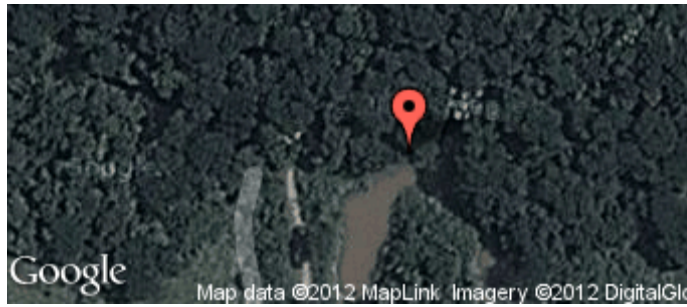

**Fotos:**



**Anotação:** Mata.



**Anotação:** Mata.



**Anotação:** Mata.



**Anotação:** Mata.

## Lugar: Cemitério Municipal

**Código do lugar:** 11601039

**Data:** 12/11/2012 13:30:08

**Endereço:** Estrada - Jambeiro, SP

**Anotação:** Uso especial.





## Lugar: Padrão Residencial

**Código do lugar:** 11601040

**Data:** 12/11/2012 13:34:09

**Endereço:** A 2 KM DE JAMBEIRO/SP

**Anotação:** Residencial.



## Fotos:



**Anotação:** Residencial.

**Lugar: CDHU**

**Código do lugar:** 11601041

**Data:** 12/11/2012 13:38:41

**Endereço:** A 2 KM DE JAMBEIRO/SP

**Anotação:** Residencial.



**Fotos:**



**Anotação:** Residencial.

**Lugar: CDHU**

**Código do lugar:** 11601042

**Data:** 12/11/2012 13:40:25

**Endereço:** A 2 KM DE JAMBEIRO/SP

**Anotação:** Residencial.



**Fotos:**



**Anotação:** Residencial.



**Anotação:** Residencial.

**Lugar: Padrão Residencial**

**Código do lugar:** 11601043

**Data:** 12/11/2012 13:45:56

**Endereço:** A 1 KM DE JAMBEIRO/SP

**Anotação:** Residencial.



**Fotos:**



**Anotação:** Residencial.

