

Relatório de Caracterização das Unidades de Informações Territorizadas - UITs

Município de Jacareí

1. Apresentação do Município

Jacareí é um município do Vale do Paraíba, no estado de São Paulo, com uma extensão territorial de 460 km² e uma população de 211 mil habitantes (2010). Seu clima é tropical, com inverno seco e temperatura média de 20° C.¹

O município de Jacareí conta em sua hidrografia com os rios Paraíba do Sul, Parateí, Jaguari e Comprido. Apresenta um relevo irregular, formado entre a Serra da Mantiqueira e a Serra do Mar.

Apresenta uma vocação turística focada no turismo industrial e histórico. Seu PIB é de R\$ 4.832 bilhões (2009).²

1.1. Breve Histórico

Inicialmente, Jacareí foi formada em terras que pertenciam ao município de Mogi das Cruzes.

Em 1652, Antônio Afonso e sua família chegaram ao local de Piratininga e estabeleceram-se à margem direita do Rio Paraíba. Ali levantaram uma capela em homenagem à Nossa Senhora da Conceição.

Em abril de 1653, o donatário da Capitania de Itanhaém, Dom Diogo de Faro e Souza foi promovido ao status vila. Em 1700, a carta que criou a Comarca do município de São Paulo - Carta Régia, deu ao povoado o nome de Vila de Paraíba.

Em 1849, a Lei Provincial N° 17, do mesmo ano, elevou a vila à categoria de Município.

¹ Fonte: IBGE e Fundação SEADE

² Idem ao Item 1.

Entre 1700 e 1852, Jacareí pertenceu à Comarca de São Paulo, sendo que neste ano (1852) foi criada a Comarca de Jacareí, onde incorporou-se os municípios de Paraibuna, Santa Branca e São José dos Campos, sendo que todos vieram a ser desmembrados a partir do ano de 1767.³

³ Fonte: <http://www.valedoparaiba.com/cidadesdaregiao>

2. Caracterização das Unidades de Informações Territorializadas – UITs

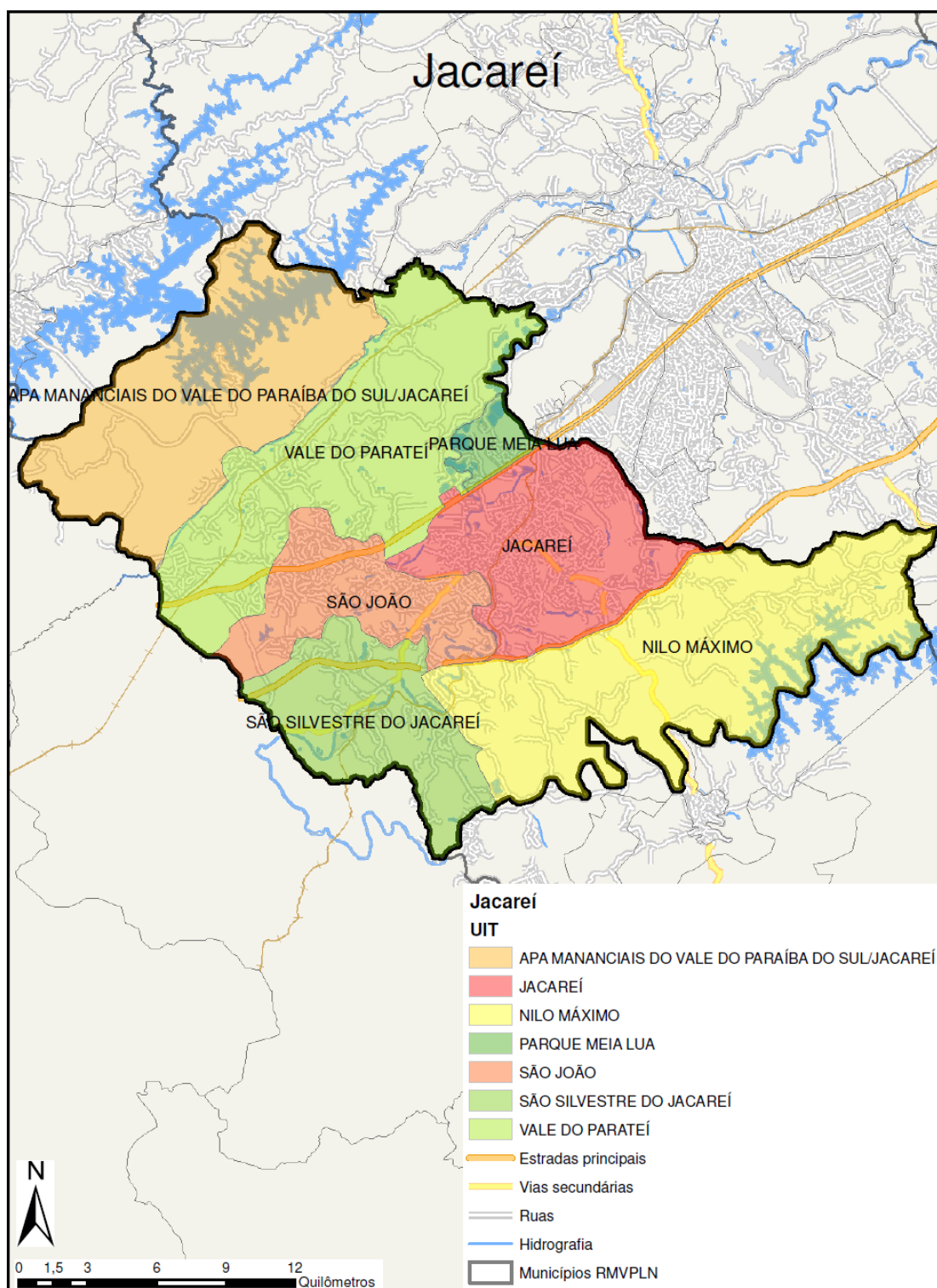

Mapa das Unidades de Informações Territorializadas Município de Jacareí

2.1. UIT 1 - Jacareí

2.1.1. Principais Acessos

Os principais acessos à UIT Jacareí são realizados pelas seguintes vias:

- Rodovia Presidente Dutra (BR-116);
- Rodovia Dom Pedro I (SP – 65);
- Rodovia Nilo Máximo (SP- 77);
- Avenida Getúlio Dornelles Vargas;
- Rodovia Geraldo Scavone (SP- 66);

A UIT Jacareí apresenta as delimitações geográficas a seguir:

- Norte: UIT Vale do Parateí
- Leste: Município de São José dos Campos
- Sul: UIT Nilo Máximo
- Oeste: UIT São João

2.1.2. Equipamentos

Foram listados os seguintes equipamentos educacionais nas UITs Jacareí e São Silvestre do Jacareí:

Escolas Estaduais

- E.E. Professor Adherbal de Castro
Endereço: Rua Hollywood, 30 - Jardim Califórnia
Telefone: 012 – 3958-2223
CEP: 12305 – 740

- E.E. Professora Alcina Moraes Salles
Endereço: Rua Tariana, 106 - Chácaras Reunidas Igarapés
Telefone: 012 – 3956-1277
CEP: 12330 – 050
- E.E. Professora Amância Dias Sampaio
Endereço: Rua Ary D'avila, 200 - Jardim Terras de São João
Telefone: 012 – 3965-1199
CEP: 12324 - 772
- E.E Professor Antônio José de Siqueira
Endereço: Rod. General Euryale de Jesus Zerbine, 7019 - São Silvestre
Telefone: 012 – 3957-1109
CEP: 12340 010
- E.E. Dona Benedita Freire de Macedo
Endereço: Rua Luciana de Souza Magalhães, 305 - Vila Machado
Telefone: 012 – 3951-5018
CEP: 12321 210
- E.E. Coronel Carlos Porto
Endereço: Rua Leitão, 88 – Centro.
Telefone: 012 – 3951-7998
CEP: 12327 020
- E.E. Professora Darci Lopes
Endereço: Estrada Professor Olinda A. Mercadante, 3925 – Jardim Paraíso.
Telefone: 012 – 3962-5725
CEP: 12316-550

- E.E. Professor Dirceu Junqueira de Souza
Endereço: Avenida Jorge Malaquias Pereira, 62 - Jardim Nova Esperança.
Telefone: 012 – 3956-1852
CEP: 12324 – 450
- E.E. Professor Dorotheo Gaspar Vianna
Endereço: Rua Expedicionário Paulo de Oliveira Branco, 130 - Jardim das Indústrias
Telefone: 012 – 3951-5532
CEP: 12306 020
- E.E. Professor Francisco Feliciano Ferreira da Silva (Chico Ferreira) (EJA)
Endereço: Avenida Nove de Julho, 473 - Centro
Telefone: 012 – 3951-4528
CEP: 12327-682
- E.E. Doutor Francisco Gomes da Silva Prado (EJA)
Endereço: Rua Barão de Jacaré, 910 - Centro
Telefone: 012 – 3962-1172
CEP: 12308-001
- E.E. Professora Hermínia Silva de Mesquita
Endereço: Rua José Benedito Duarte, 59 - Vila Pinheiro
Telefone: 012 – 3951-4976
CEP: 12307 – 200
- E.E. Professor João Cruz
Endereço: Avenida José Ribeiro Moreira, 100 - Parque Califórnia
Telefone: 012 – 3958-1445
CEP: 12312-280

- E.E. João Feliciano (EJA)
Endereço: Rua Alfredo Ramos, 40 - Centro
Telefone: 012 – 3951-4751
CEP: 12308-420
- E.E. Dr. João Victor Lamanna
Endereço: Rua Projetada, s/n - Jardim América
Telefone: 012 – 3951-7828
CEP: 12320 – 560
- E.E. Professor José Simplício
Endereço: Estrada Municipal Francisco Eugênio Bicudo, 61 - Jardim Colinas
Telefone: 012 – 3953-6112
CEP: 12319 010
- E.E. Professora Maria de Lourdes Vilela
Endereço: Rua Um, 161 - Bandeira Branca II
Telefone: 012 – 3961-3990
CEP: 12323-362
- E.E. Professora Maria Helena Denis Figueredo
Endereço: Avenida Darcy de Oliveira Reis, 530 - Bela Vista
Telefone: 012 – 3951-7017
CEP: 12309-070
- E.E. Professora Maria Umbelina Rodrigues de Azevedo
Endereço: Rodovia Nilo Máximo, 4390 - Santo Antônio da Boa Vista.
Telefone: 012 – 3952-7122
CEP: 12315-010

- E.E. Professora Olívia do Amaral Santos Canettieri
Endereço: RUA Rosa Monteiro Lino, 507 - Parque Meia Lua
Telefone: 012 – 3951-4555
CEP: 12335 110
- E.E. Doutor Pompílio Mercadante Telefone:
Endereço: Rua Almirante Tamandaré, 141 - São João
Telefone: 012 – 3956-2659
CEP: 12322-470
- E.E. Professor SILVIO JOSE SECCO PROF
Endereço: Rua Junqueira Freire,60 - Jardim Santa Marina
Telefone: 012 – 3952-1792
CEP: 12312-540

Escolas Municipais

- EMEF Professor Aluízio do Amaral Campos
Endereço: Rua Oswaldo Tursi, 955 - Bairro Branca I
Telefone: 012 – 3953-4105
CEP: 12323 470
- EMEF Professor Ayrton Soares do Nascimento
Endereço: Estrada Kaminaga, 700 - Parateí de Baixo
Telefone: 012 – 3965-0203
CEP: 12332-000
Zona: RURAL
- EMEF Barão de Jacaré
Endereço: Praça Independência, 369 - Jardim Independência.
Telefone: 012 – 3951-4659
CEP: 12322 570

- EMEF Professora Beatriz Junqueira da Silveira Santos
Endereço: Avenida Alcides Arnaldo Taino, 1240 - Parque Meia Lua
Telefone: 012 – 3952-9144
CEP: 12335 190
- EMEF Célia Guedes
Endereço: Rua dos Amarantos, 313 - Jardim Primavera
Telefone: 012 – 3958-2996
CEP: 12306 520
- EMEF Conceição Aparecida Magalhães Silva
Endereço: Rua Lourenço Nogueira, 211 - Jardim Paraiso
Telefone: 012 – 3951-9689
CEP: 12316-380
- EMEF Professor Décio Moreira
Endereço: RUA Iracema, 148 – Jardim Luiza
Telefone: 012 – 3958-1392
CEP: 12305-230
- EMEF Professora Delly Gaspar Dos Santos
Endereço: Avenida Papa João XXIII, 95 - Conjunto São Benedito
Telefone: 012 – 3952-9997
CEP: 12310 090
- EMEF Professor Joaquim Passos e Silva
Endereço: Rua Mogi das Cruzes, 441 - Cidade Salvador
Telefone: 012 – 3952-6605
CEP: 12312 260

- EMEF Jorge Vieira da Silva
Endereço: Estrada do Varadouro, 87 - Varadouro
Telefone: 012 – 3955-9230
CEP: 12315-020
Zona: RURAL
- EMEF Lamartine Delamare
Endereço: Rua Capitão João José de Macedo, 90 - Centro
Telefone: 012 – 3951-5286
CEP: 12327-030
- EMEF Presbítero Mabito Shoji
Endereço: Rua Cecília Meirelles, 10 - Veraneio Ijal
Telefone: 012 – 3956-2135
CEP: 12326-825
- EMEF Professora Maria Luiza de Souza Pinto Vasques
Endereço: Estrada do Imperador, 150 – Rio Comprido.
Telefone: 012 – 3958-1527
CEP: 12305-470
- EMEF Professora Maria Thereza Ganassali de Oliveira
Endereço: Rua Finlândia, 425 - Jardim Colônia
Telefone: 012 – 3953-6552
CEP: 12315-040
- EMEF Professora Ottilia Arouca
Endereço: Rua Benedito Cepinho, 186 – Rio Abaixo
Telefone: 012 – 3953-9490
CEP: 12326-750

- EMEF Silvio Silveira Mello Filho
Endereço: Rua Danton Siqueira Malta, 380 – Parque Brasil
Telefone: 012 – 3951-5026
CEP: 12328 400

Apresenta-se a seguir a relação de equipamentos públicos de saúde encontrados na UIT Jacareí e São Silvestre do Jacareí:

- Santa Casa de Misericórdia de Jacareí
Rua Antônio Afonso, 119 - Centro
Telefone: (12) 3953-2322
- UBS Bandeira Branca
Rua Luis Gonzaga Rosa da Silva, 727 – Bandeira Branca 1
Telefone: (12) 3953-6536
- UBS Campo Grande
Rua Lafayette Benedito Priant, 1360 - Campo Grande
Telefone: (12) 3953-4140
- UBS Cidade Salvador
Rua Cruzeiro, 365 - Cidade Salvador.
Telefone: (12)3953-4133
- UBS Esperança
Rua Jorge Malaquias Pereira, s/n – Nova Esperança.
Telefone: (12) 3956-3568
- UBS Igarapés
Rua Engenheiro Flávio da Silva Freitas, 800 - Igarapés.
Telefone: (12) 3956-3571

- UBS Jardim das Indústrias
Rua Anésia Rustom, 507 Jd. das Indústrias
Telefone: (12) 3958 -1199
- UBS Pagador Andrade
Rua Antônio Alves, 169 – Pagador Andrade
Telefone: (12) 3952-2674
- UBS Paraíso
Rua Exped. Paulo Afonso de Siqueira, 47 - Jardim Paraiso
Telefone: (12) 3953-4134
- UBS Parque Brasil
Avenida Bruno Decaria, 200 – Parque Brasil
Telefone: (12) 3953-4133
- UBS Parque Meia Lua
Avenida Lourenço da Silva, 163 – Parque Meia Lua
Telefone: (12) 3961-3792
- UBS Parque Santo Antônio
Praça Luiz Sipulo Filho, 60 – Parque Santo Antônio
Telefone: (12) 3953-4123
- UBS Paulistano
Rua Rene Namura Adib, 117 - Jardim Paulistano
Telefone: (12) 3956-3566
- UBS Rio Comprido
Rua Pernambuco, 283 - Rio Comprido
Telefone: (12) 3958-3085
- UBS Santo Antônio da Boa Vista
Rua dos Jacintos, 407 - Santo Antônio da Boa Vista

Telefone: (12) 3953-5262

- UBS São Silvestre
Rua Paulo Iazzete, 0 – São Silvestre
Telefone: (12) 3957-1550
- UBS Vila Zezé
Rua Machado de Assis, s/n – Vila Zezé
Telefone: (12) 3953-5261
- Unidade de Pronto Atendimento Infantil
Avenida Senador Joaquim Miguel de Siqueira - Centro
Telefone: (12) 3952-2288
- UPA Parque Meia Lua
Rua da Imprensa, 394 – Parque Meia Lua
Telefone: (12) 3953-5641

2.1.3. Relato de Campo e Registro Fotográfico

A UIT Jacareí corresponde ao centro histórico do município e ao que pode-se chamar de centro expandido e abrange também grande parte do aglomerado urbano de Jacareí.

Assim sendo, concentra a maior parte dos estabelecimentos comerciais, aliás, o centro comercial do município está na UIT Jacareí, comércio este de médio a baixo padrão, contando com algumas lojas de departamento, mas sem apresentar traços de especialização ou de ser mais sofisticado. Contudo, também existem áreas comerciais fora do centro, uma vez que a UIT apresenta uma ocupação exparsa.

A área industrial se concentra às margens da Rodovia Presidente Dutra, há uma expectativa da Prefeitura com a instalação de duas fábricas chinesas, que inicialmente gerarão empregos para os munícipes.

Existem problemas quanto à disposição viária do município e, conseqüentemente, também da UIT Jacareí, uma vez que são cortados pelo rio Paraíba do Sul, obviamente, seu desenvolvimento foi influenciado por essa “barreira” inicial.

A cidade se fundamenta em ligar as margens urbanizadas através de duas pontes, o que torna difícil, por exemplo, a locomoção no sentido leste oeste.

Para resolver este problema já está em andamento a construção de uma via para facilitar esta movimentação.

Existem também vias estruturais, praticamente sobrecarregadas, uma vez que para atingir certos pontos na cidade só existe uma ou no máximo duas alternativas em um trânsito já carregado, pela disposição em espinha de peixe de alguns bairros. Em sua maioria, os bairros não se comunicam a não ser pelas vias estruturais, assim existe um trânsito carregado o dia todo.

Na UIT Jacareí têm-se áreas de alto e médio padrão residencial. Foram detectados condomínios de alto padrão e também áreas de baixo padrão, mas essencialmente o que predomina é o médio padrão. Existe um baixo índice de verticalização, mas o principal problema da ocupação do município é a estruturação dos bairros no esquema de “espinha de peixe”.

Próximo à rodovia Nilo Máximo pode – se observar algumas áreas de baixo e médio padrão, em uma área distante do centro, além de conjuntos residenciais populares.

A tendência do município é dar vazão ao trânsito já complicado construindo mais vias, pois o município possui transporte público, mas o que realmente dificulta a locomoção de sua população são as faltas de vias e os já citados bairros espinhas de peixe.

Uma iniciativa interessante da Prefeitura é o Programa Educa Mais, que reutilizando uma infraestrutura já instalada oferece cursos profissionalizantes para a população, como por exemplo, cursos de línguas, também existem sedes construídas que oferecem piscinas e equipamentos de lazer a população.

Na UIT Jacareí existe um bem tombado pelo Condephat, o Museu de Antropologia e a manutenção deste museu parece ser uma iniciativa louvável do município.

O registro fotográfico a seguir apresenta a pesquisa realizada in loco, no dia 23/11/2012, pela equipe da FESPSP, acompanhada pelo técnico da Prefeitura Municipal de Jacareí.



Sede Prefeitura

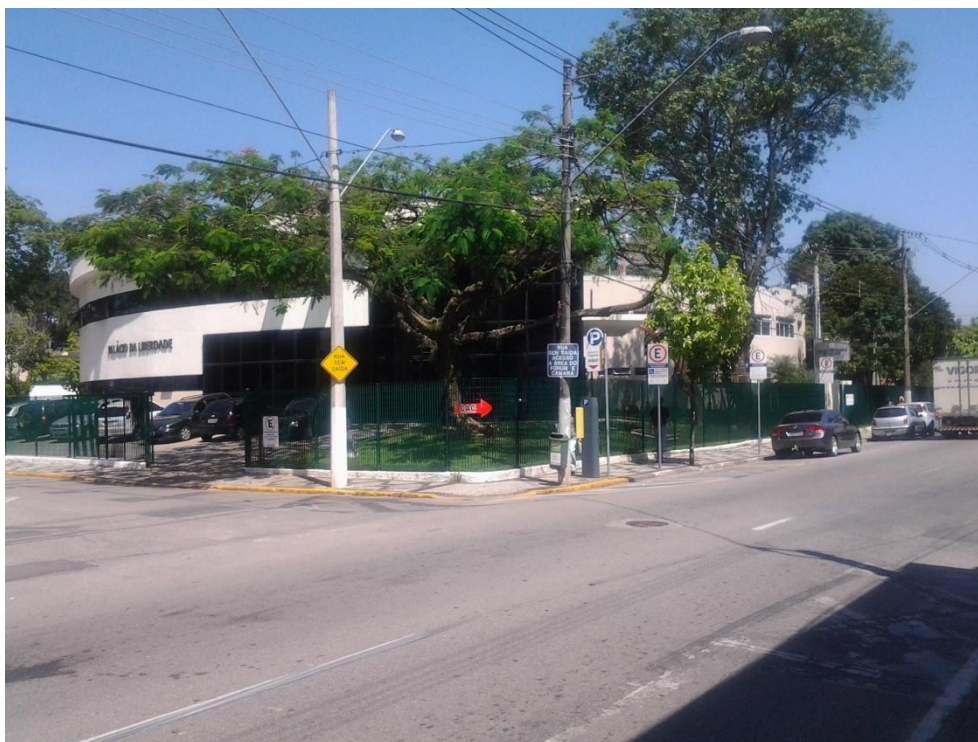

Câmara municipal



Museu de Antropologia



Santa Casa



Padrão comercial – Praça do Rosário



Concentração comercial no centro da UIT Jacareí.

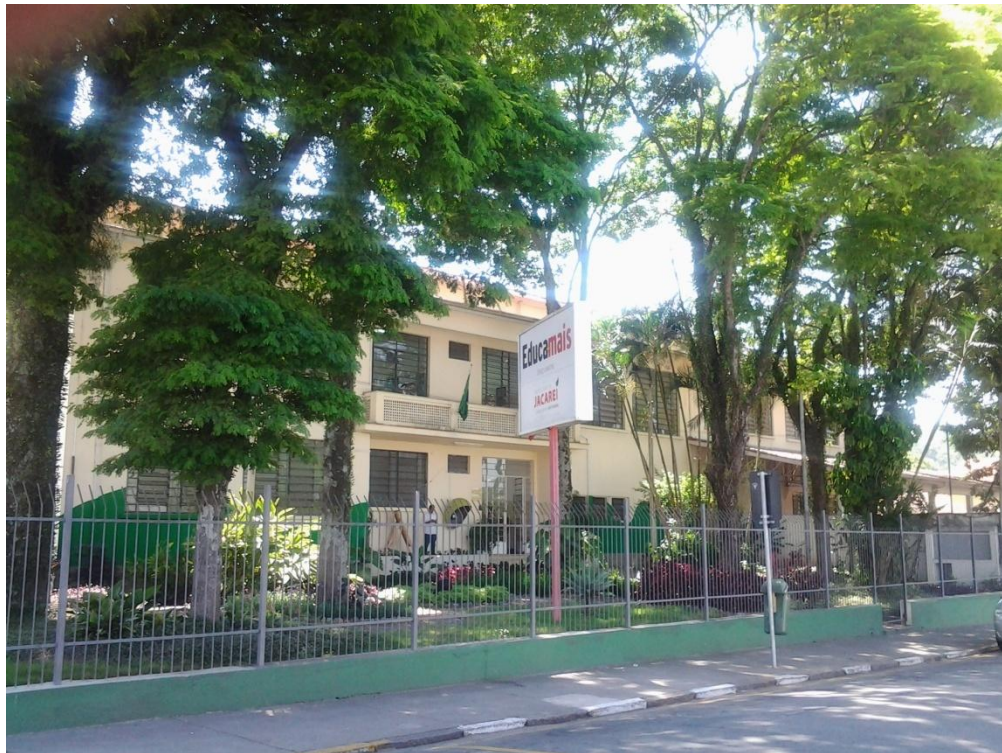

Escola associada ao programa Educa Mais



Padrão residencial comum em todo o município



Padrão residencial predominante na UIT Jacaré



Padrão residencial médio a alto.



Comércio e Serviços



Condomínio Fechado alto padrão



Comércio e Serviços – Rua Floriano Peixoto



Padrão residencial alto



Verticalização ao longo do rio Paraíba do Sul



Verticalização ao longo do Rio Paraíba do Sul



Registro da futura ligação leste-oeste, região sofre com especulação imobiliária



Conjunto residencial próximo a rodovia Nilo Máximo (UIT Jacareí) área em expansão



Padrão residencial médio baixo



Padrão residencial ao sul da UIT Jacarei



Padrão residencial medio baixo



Área em ocupação, padrão baixo



Área Industrial – Estrada Municipal do Jaguari, Próximo a Via Dutra



Zona Industrial – Avenida Presidente Castelo Branco



Cervejaria – Avenida Presidente Castelo Branco



DOW – Av. Presidente Castelo Branco



AMBEV – Estrada do Jaguari – Próximo a Divisa com São José dos Campos



Ampliação de Empresa de Laços Relaminados



Terreno da Futura Fábrica da Sany – Av. Doutor Romeu Carlos Petrilli (Marginal à Via Dutra)



BASF – as Margens da Via Dutra

2.2. UIT 2 – São Silvestre do Jacareí

2.2.1. Principais Acessos

Os principais acessos a UIT São Silvestre do Jacareí são realizados pelas seguintes vias:

- Rodovia Pedro I (SP-65)
- Rodovia General Euryale de Jesus Zerbini (SP-66)
- Rodovia Henrique Eroles (SP -66)
- Estrada do Tanquinho
- Rodovia Carvalho Pinto (SP-70)

A UIT São Silvestre do Jacareí apresenta as delimitações geográficas a seguir:

- Norte: UIT São João;
- Leste: UIT Vale do Parateí e UIT Jacareí;
- Sul: Municípios de Guararema e Santa Branca;
- Oeste: Município de Guararema.

2.2.2. Equipamentos

Os equipamentos sociais deste município foram listados no relatório da UIT 1 - Jacareí.

2.2.3. Relato de Campo e Registro Fotográfico

O fator estruturante do espaço da UIT São Silvestre é a instalação da Fibria (grupo Votorantim) que atua na extração da celulose a partir do eucalipto, apesar de apresentar áreas residenciais, e até escolas e outros equipamentos. O sul da UIT é organizado pelo cultivo de eucalipto pela própria Fibria.

Na estrada do Tanquinho também há a presença de sítios e chácaras agrícolas e até criação de gado, mas que não representam grande participação no desenvolvimento econômico do município.

Ao longo da Rodovia General Euryale de Jesus Zerbine, foram registrados alguns conjuntos residenciais, numa prática já descrita de espinha de peixe, ou seja, o único acesso a estes bairros é pela própria rodovia.

O registro fotográfico a seguir apresenta a pesquisa realizada in loco, no dia 23/11/2012, realizada pela equipe da FESPSP, acompanhada pelo técnico da Prefeitura Municipal de Jacareí.

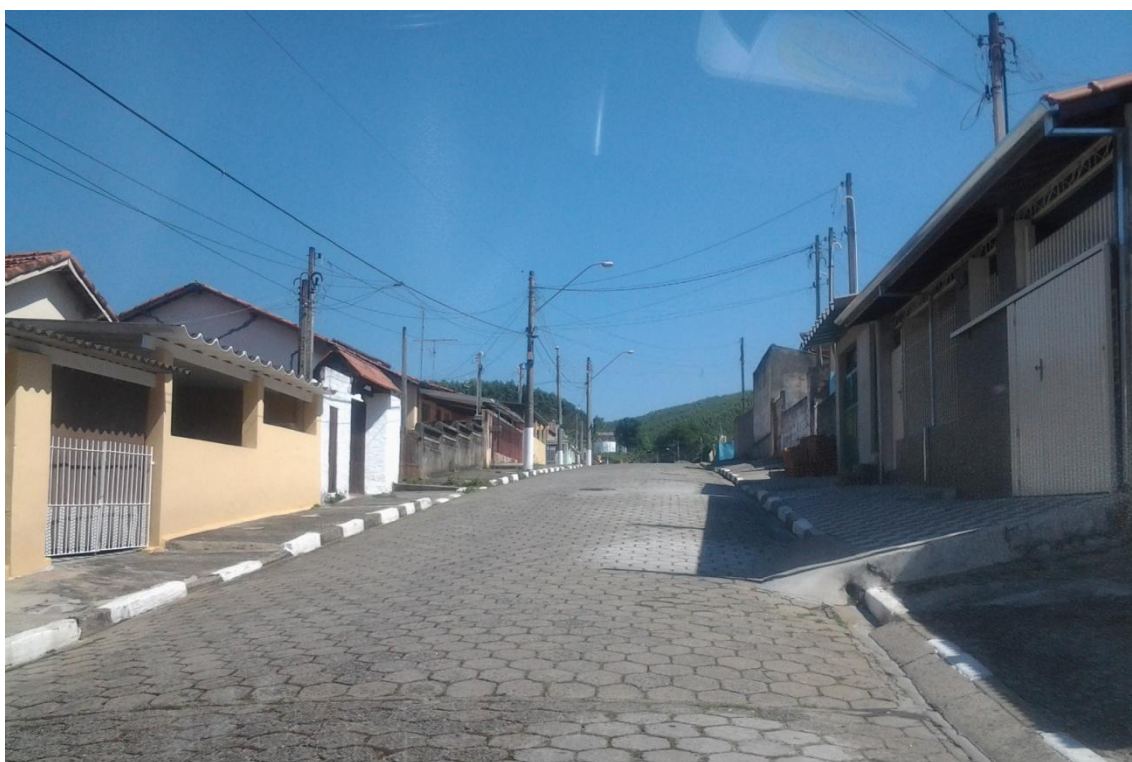

Padrão Residencial ao fundo Silvicultura



Padrão residencial, melhor detalhe silvicultura



Padrão residencial



Padrão residencial Rodovia General Euryale de Jesus Zerbine



Sítio Chácaras residenciais



Sítios



Pecuária



Industrial Fibria



Detalhe armazenamento de madeira Fibria



Detalhe produção celulose

2.3. UIT 3 - UIT São João

2.3.1. Principais Acessos

Os principais acessos à UIT São João são realizados através das seguintes vias:

- Rodovia Presidente Dutra (BR -116)
- Estrada Velha Santa Isabel (SP -56)
- Rodovia Pedro I (SP-65)
- Rodovia General Euryale de Jesus Zerbini (SP-66)
- Rodovia Henrique Eroles (SP -66)
- Estrada do Tanquinho
- Rodovia Carvalho Pinto (SP-70)

A UIT São João apresenta as delimitações geográficas a seguir:

- Norte: UIT Vale do Parateí
- Leste: UIT Jacareí,
- Sul: UITs: Nilo Máximo e São Silvestre do Jacareí
- Oeste: Município de Guararema

2.3.2. Equipamentos

Os equipamentos públicos do município foram listados na UIT 1 - Jacareí.

2.3.3. Relato de Campo e Registro Fotográfico

A UIT São João se caracteriza por ser uma área de expansão urbana e, ao mesmo tempo, de transição entre o urbano e rural.

Devido ao urbanismo em formato de espinha de peixe sua área residencial está concentrada em suas vias de acesso: por exemplo, na estrada do Tanquinho, na Dom Pedro I, entre outras. Mas ao longo da UIT, e até no esquema espinha de peixe foi encontrado chácaras de lazer.

O comércio se instala para suprir as necessidades das áreas residenciais, por isso existe uma concentração de mercados, padarias e drogarias, normalmente e quando possível, na via principal que dá suporte à espinha de peixe.

Ainda sobre a atividade industrial foi encontrada uma cava de areia em atividade, as cavas são ativas na região conforme foi informado por técnicos da Prefeitura.

A área residencial se caracteriza por ser de padrão médio a baixo, mas não há áreas de alto padrão. Foi encontrado também conjuntos residenciais de médio a baixo padrão e outras áreas de habitação precária, numa zona mais periférica da UIT.

O transporte público é prejudicado justamente pelo sistema de ocupação em espinha de peixe, uma vez que não há acesso aos bairros e as pessoas tem que sair a pé até a rodovia para ter acesso ao transporte.

A tendência no município é a intensificação da ocupação da área, sendo que se espera uma resolução para o problema viário do município.

O registro fotográfico a seguir apresenta a pesquisa realizada *in loco*, no dia 23/11/2012, pela equipe da FESPSP, acompanhada pelo técnico da Prefeitura Municipal de Jacareí.



Padrão residencial



Padrão residencial



Padrão residencial



Área de Habitação Precária



Padrão comercial



Chácaras residenciais e de Lazer



Chácara residencial



Chácaras residenciais



Chácaras residenciais



Área de Cava de areia, próxima a UIT São Silvestre do Jacaré

2.4. UIT 4 - Nilo Máximo

2.4.1. Principais Acessos

O principal acesso à área é a Rodovia Nilo Máximo, que dá nome a UIT.

A UIT Nilo Máximo apresenta as delimitações geográficas a seguir:

- Norte: UIT São João e UIT Jacareí
- Leste: Municípios de Jambeiro e São José dos Campos
- Sul: Município de Santa Branca
- Oeste: UIT São Silvestre do Jacareí

2.4.2. Equipamentos

Não há equipamentos registrados nesta UIT.

2.4.3. Relato de Campo e Registro Fotográfico

Ao sul do município de Jacareí a rodovia Nilo Máximo dá acesso a uma área rural sem muito destaque econômico. O destaque é uma área residencial praticamente às margens da Represa Santa Branca que se revela como de alto padrão, com certeza destinada a casas de veraneio.

Na UIT Nilo Máximo, praticamente entre os municípios de Jacareí e Santa Branca, está instalado um importante equipamento de infraestrutura, uma hidrelétrica, que mantém uma grande represa entre os dois municípios.

Do ponto de vista produtivo, pode-se observar áreas de pastagem e produção agrícola de suporte ao gado (existe produção de culturas que servem de alimento ao gado no inverno).

Outra atividade exercida é a silvicultura em alguns pontos da UIT Nilo Máximo, também foram registradas chácaras residenciais e fazendas.

As áreas de preservação se restringem as áreas de obrigatoriedade legal.

O registro fotográfico a seguir apresenta a pesquisa realizada in loco, no dia 23/11/2012, pela equipe da FESPSP, acompanhada pelo técnico da Prefeitura Municipal de Jacareí.



Infraestrutura urbana e rural condição da estrada.



Pasto e condição da Rodovia



Ocupação de alto padrão às margens da Represa



Ocupação de alto padrão às margens da Represa



Portão de acesso à hidrelétrica



Pecuária leiteira



Pecuária



Ponto de preservação



Chácara residencial padrão



Chácara residencial padrão



Ponto de preservação (obrigatoriedade legal)



Pecuária



Pasto e APP (esquerda da foto)



Silvicultura



Pecuária



Fazenda com pecuária e grande pasto

2.5. UIT 05 – Parque Meia Lua

2.5.1. Principais Acessos

Os principais acessos para a UIT Parque Meia Lua são realizados pelas seguintes via:

- Rodovia Presidente Dutra – BR 116;
- Estrada do Pagador de Andrade;
- Estrada do Limoeiro;
- Estrada do Poço;
- Avenida Dr. Romeu Carlos Pirelli – Marginal Paralela à Rodovia Presidente Dutra.

A UIT Parque Meia Lua apresenta as delimitações geográficas a seguir:

- Norte e Oeste, UIT Vale do Parateí;
- Sul, UIT Jacareí;
- Leste, município de São José dos Campos;

2.5.2. Equipamentos

Consta da UIT 1 - Jacareí a lista de equipamentos públicos que contemplam todo o território do município, assim como seus endereços e telefones de contato.

2.5.3. Relato de Campo e Registro Fotográfico

A UIT Parque Meia Lua é um bairro/distrito muito próximo à sede de Jacareí. Entretanto, por conta da Via Dutra, que separa as duas UITs, o local tem uma estrutura de infraestrutura urbana mais centralizada, com postos de saúde, comércio para atender a demanda local, escolas, bibliotecas, entre outros equipamentos que o caracteriza como urbano.

Em relação ao padrão construtivo das residências pode-se identificar uma certa diversificação no uso do solo, com casas de médio padrão e, ao norte da UIT, de baixo.

Não foi identificado no bairro produção ou propriedades que sejam ligadas ao setor rural. Entretanto, foi possível identificar grandes propriedades, provavelmente antigas terras de produção agropecuarista que podem passar em um período curto de tempo por processo de loteamento, o que poderá ocasionar um maior adensamento do bairro.

Segue abaixo o registro fotográfico do trabalho de campo realizado no dia 23 de novembro de 2012.



**Terreno da Futura Fábrica da Sany (UIT Jacareí)
Vizinho ao Parque Meia Lua**



BASF – as Margens da Via Dutra – Próximo ao Parque Meia Lua



CRAS Norte – Rua Antônio Martins Garcia – P. Meia Lua



Ginásio Municipal – Rua Takeota – P. Meia Lua



Escola Estadual – Parque Meia Lua



Biblioteca Municipal – Rua da Imprensa – Parque Meia Lua



Unidade de Saúde Pq. Meia Lua – Rua Lourenço da Silva



Padrão Residencial – Parque Meia Lua



Padrão Residencial do Pq. Meia Lua



Comércio – Pq. Meia Lua



Área de Possível Loteamento – Parque Meia Lua



Vistada de Cava de Areia – Parque Meia Lua

2.6. UIT 06 – Vale do Parateí

2.6.1. Principais Acessos

Os principais acessos para a UIT Vale do Parateí são realizados pelas seguintes via:

- Rodovia Presidente Dutra – BR 116;
- Rodovia D. Pedro I;
- Estrada Pagador Andrade;
- Estrada do Jaguari;
- Avenida Lucas Nogueira Garces.

A UIT Vale do Parateí apresenta as delimitações geográficas a seguir:

- Norte, APA Mananciais do Vale do Paraíba do Sul / Jacareí;
- Oeste, Guararema;
- Noroeste, município de Santa Isabel;
- Sudoeste, UIT's São Silvestre do Jacareí e São João;
- Sul, UIT Jacareí;
- Sudeste, UIT Parque Meia Lua;
- Leste, município de São José dos Campos.

2.6.2. Equipamentos

Consta na UIT 1 – Jacareí a lista de equipamentos públicos que contemplam todo o território de Jacareí, assim como seus endereços e telefones de contato.

2.6.3. Relato de Campo e Registro Fotográfico

Em uma contextualização mais ampla é possível afirmar que a Unidade de Informações Territoriais Vale do Parateí apresenta uma grande diversidade em sua composição de uso e ocupação do solo.

Dentro da UIT há bairros que contam com um adensamento populacional considerável, tendo inclusive estrutura com equipamentos sociais básicos, onde é possível afirmar que seu pertencimento é exclusivamente urbano, mesmo estando próximos de um grande território de características rurais. Podemos citar os exemplos do bairro Pagador de Andrade e do aglomerado urbano 23 de Abril, sendo que o primeiro atualmente se encontra com um incremento populacional considerável pela proximidade com a AMBEV. O padrão residencial destes bairros podem ser considerado de baixo/médio padrão, com estrutura básica de escolas e postos de saúde, ruas asfaltadas e calçadas, comércio local, entre algumas outras variáveis.

Outro fator que ficou latente com o trabalho *in loco* aponta para um considerável processo de industrialização dentro da UIT Vale do Parateí, inclusive com empresas/indústrias consideradas de grande porte, sendo algumas multinacionais, como a AMBEV.

Há também na UIT cavas de areia, localizadas próximas a estrada do Pagador de Andrade.

Em relação às atividades pecuárias é possível apontar um considerável número de cabeças de gados voltadas para o corte, inclusive com melhoras genéticas. Vale destacar que a atividade está centrada em grandes propriedades, apontando principalmente para as proximidades com a estrada do Jaguari/ Pagador de Andrade e a rodovia Dom Pedro I. Ainda neste contexto de produção rural, a silvicultura está presente no território da UIT, sendo a empresa Fibria o principal expoente na produção de eucalipto.

No trecho norte da UIT há alguns sítios e chácaras, uma parte utilizada para lazer e outra para produção de hortifrutigranjeiros.

Em relação às questões voltadas ao meio ambiente, observou-se no trabalho de campo algumas iniciativas ligadas à recuperação de nascentes ou da mata ciliar. Entretanto, a extensiva produção pecuária, somada com as cavas/portos de areias não possibilitam maiores ações de recuperação ambiental. É importante salientar que na porção próxima à represa Jaguari, a área está relativamente preservada, com matas de pinus entre outras árvores.

A seguir é apresentado o registro fotográfico do trabalho de campo realizado no dia 23 de novembro de 2012, pela equipe da FESPSP.



Padrão Construtivo B. Pagador Andrade – Av. Paulo Alves Siqueira



USF Pagador Andrade



EMEF Pagador Andrade



Igreja do Divino Espírito Santo – Bairro Pagador Andrade



Comércio – B. Pagador Andrade



Cava de Areia – Estrada do Jaguari



Vistada de Cava de Areia



Silvicultura – Estrada do Jaguari



Fazenda Especializada em Criação de Gado de Corte



Pecuária de Corte



Solo Danificado Por Atividade de Pecuária Intensiva



Mata de Pinos – Próxima a Represa do Jaguari



Divisa entre Municípios – Estrada do Jaguari



Portão de Entrada da CESP – Represa do Jaguari



**Padrão Construtivo do Aglomerado 23 de Abril
Vistada a Partir da Rodovia D. Pedro I**



Aglomerado 23 de Abril



Silvicultura – Rodovia D. Pedro I



**Indústria Localizada as Margens Rodovia D. Pedro I – Próximo ao Aglomerado
23 de Abril**



**Indústria Localizada as Margens Rodovia D. Pedro I – Próximo ao Aglomerado
23 de Abril**

2.7. UIT 07 – APA Mananciais do Vale do Rio Paraíba do Sul - Jacareí

2.7.1. Principais Acessos

Os principais acessos para a UIT 07 são realizados pelas seguintes vias:

- Rodovia D. Pedro I;
- Estrada do Pinhal;

A UIT apresenta as delimitações geográficas a seguir:

- Norte, município de Igaratá;
- Oeste, Santa Isabel;
- Sudoeste, Guararema;
- Sul, UIT Vale do Parateí;
- Leste, município de São José dos Campos.

2.7.2. Equipamentos

Consta na UIT 1 - Jacareí a lista de equipamentos públicos que contemplam todo o território do município, assim como seus endereços e telefones de contato.

2.7.3. Relato de Campo e Registro Fotográfico

A UIT Mananciais da Paraíba do Sul/ Jacareí tem como uso e ocupação do solo predominante um cenário voltado ao meio rural. Desta forma, o trabalho *in loco* permitiu observar que o uso predominante se dirige à silvicultura e pecuária leiteira, sendo que as plantações de eucalipto são feitas em grandes propriedades, com a Fibria atuando de forma intensa no processo, dado que a empresa de papel e celulose tem fazendas na região.

Ainda neste contexto, também foi possível identificar alguns sítios voltados para a produção de hortaliças e hortifrutigranjeiros.

No caminho que leva à represa, na porção nordeste do UIT observou sítios destinados ao lazer, sendo que alguns são de alto padrão, principalmente no bairro Águas de Igaratá.

Por se tratar de uma área de APA, principalmente em um contexto voltado aos recursos hídricos, um certo grau de preservação de algumas áreas onde não ocorre produção agropecuária foi observado em alguns pontos. Outro ponto que se dirige às questões ambientais está relacionado para algumas iniciativas ligadas a recuperação de nascentes ou da mata ciliar.

A seguir é apresentado o registro fotográfico do trabalho de campo realizado no dia 23 de novembro de 2012.



Placa Indicando APA – Mananciais do Paraíba do Sul



Fazenda Retorno (Fibria) – Divisa Entre a UIT e o Município de Igaratá



Silvicultura – Rodovia D. Pedro I



Pecuária Leiteira



Pecuária de Corte



Sítios / Chácaras de Produção – Hortifrutigranjeiros e Hortaliças



Mata Preservada



Tentativa de Recuperação de Nascente – Bairro Águas de Igaratá



Vistada Geral de Área de Campo e Produção



Capela de São Benedito – Estrada Recanto das Águas



**Vista Geral da Represa e Sítios/Chácaras de Lazer (Alto Padrão)
Bairro Águas de Igaratá**

MUNICÍPIO DE JACAREÍ

Lugar: Indústria

Código do lugar: 11503001

Data: 23/11/2012 11:05:53

Endereço: Estrada Municipal Biagino Chieffi / Estrada Municipal Jaguari - Jacareí, SP

Anotação: Industrial.

Fotos:



Anotação: Industrial.



Anotação: Via Dutra. Industrial.

Lugar: EMEF Otilia Arouca

Código do lugar: 11503002

Data: 23/11/2012 11:13:46

Endereço: Estrada Municipal Biagino Chieffi / Bairro Jaguari - Jacareí, SP

Anotação: Educação, saúde, esporte, lazer e cultura.

Fotos:



Anotação: Educação, saúde, esporte, lazer e cultura.



Anotação: Mineração.

Lugar: Movimento Solo Exposto

Código do lugar: 11503003

Data: 23/11/2012 11:19:47

Endereço: Estrada Municipal Biagino Chieffi / Bairro Rio Abaixo - Jacareí, SP

Anotação: Solo exposto.

Fotos:



Anotação: Solo exposto.



Anotação: Criação de gado melhorado geneticamente.

Pasto.

Lugar: Extração de Areia

Código do lugar: 11503004

Data: 23/11/2012 11:26:19

Endereço: Estrada Municipal Biagino Chieffi. - Jacareí, SP

Anotação: Mineração.



Fotos:



Anotação: Mineração.



Anotação: Pasto.

Lugar: Movimento Solo Exposto

Código do lugar: 11503005

Data: 23/11/2012 11:31:05

Endereço: Estrada Municipal Biagino Chieffi - Jacareí, SP

Anotação: Solo exposto.

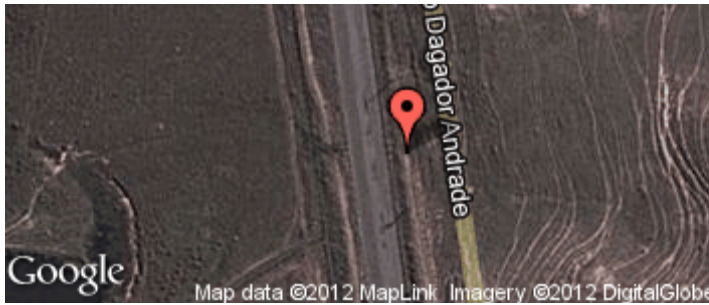

Fotos:



Anotação: Solo exposto.

Lugar: Silvicultura

Código do lugar: 11503006

Data: 23/11/2012 11:34:22

Endereço: Estrada Municipal Biagino Chieffi - Jacareí, SP

Anotação: Silvicultura.



Fotos:



Anotação: Silvicultura.

Lugar: Erosão

Código do lugar: 11503007

Data: 23/11/2012 11:36:16

Endereço: Estrada Municipal Biagino Chieffi - Jacareí, SP

Anotação: Solo exposto.



Fotos:

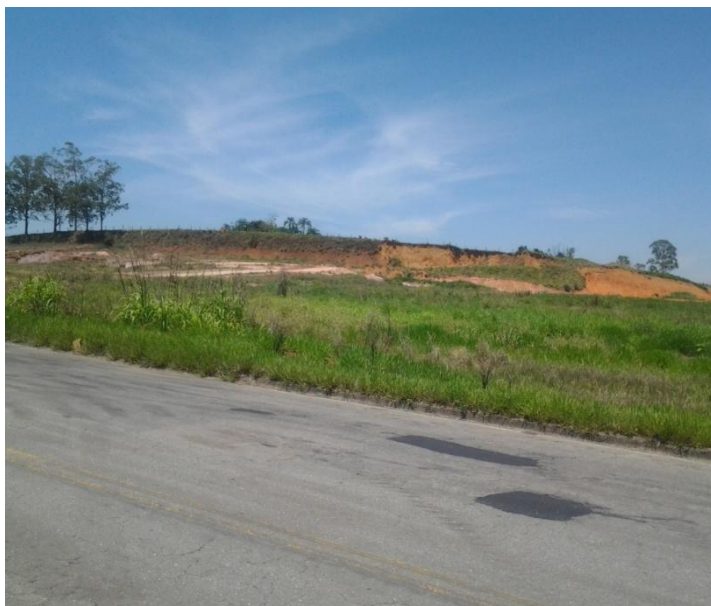

Anotação: Solo exposto.



Anotação: Pecuária. Pasto.

Lugar: USF

Código do lugar: 11503008

Data: 23/11/2012 11:41:01

Endereço: Estrada Municipal Biagino Chieffi / Bairro Pagador Andrade - Jacareí, SP

Anotação: Educação, saúde, esporte, lazer e cultura.

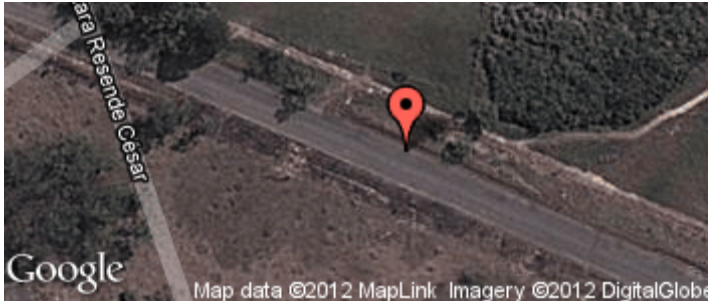

Fotos:



Anotação: Educação, saúde, esporte, lazer e cultura.

Lugar: Igreja Comunidade do Divino Espírito Santo

Código do lugar: 11503009

Data: 23/11/2012 11:47:58

Endereço: Bairro Pagador Andrade - Jacareí, SP

Anotação: Uso especial.

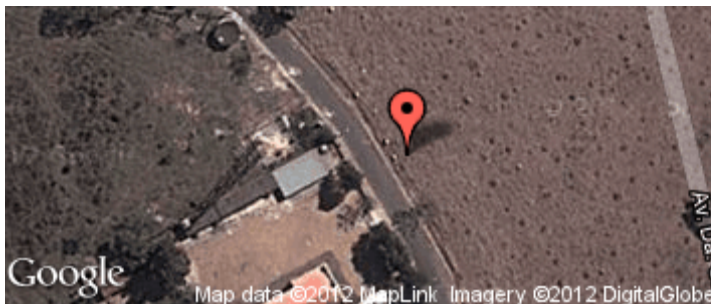

Fotos:



Anotação: Uso especial.

Lugar: EE Professora Maria Aparecida Rico

Código do lugar: 11503010

Data: 23/11/2012 11:52:34

Endereço: Av Paulo Alves Siqueira / Bairro Pagador Andrade - Jacareí, SP

Anotação: Educação, saúde, esporte, lazer e cultura.



Fotos:



Anotação: Educação, saúde, esporte, lazer e cultura.



Anotação: Habitação de médio porte. Residencial.

Lugar: AmBev

Código do lugar: 11503011

Data: 23/11/2012 11:57:05

Endereço: Estrada Municipal Biagino Chieffi - Jacareí, SP

Anotação: Industrial.



Fotos:



Anotação: Industrial.

Lugar: Mata de Pinos

Código do lugar: 11503012

Data: 23/11/2012 12:00:31

Endereço: Estrada Municipal Biagino Chieffi - Jacareí, SP

Anotação: Reflorestamento.



Fotos:

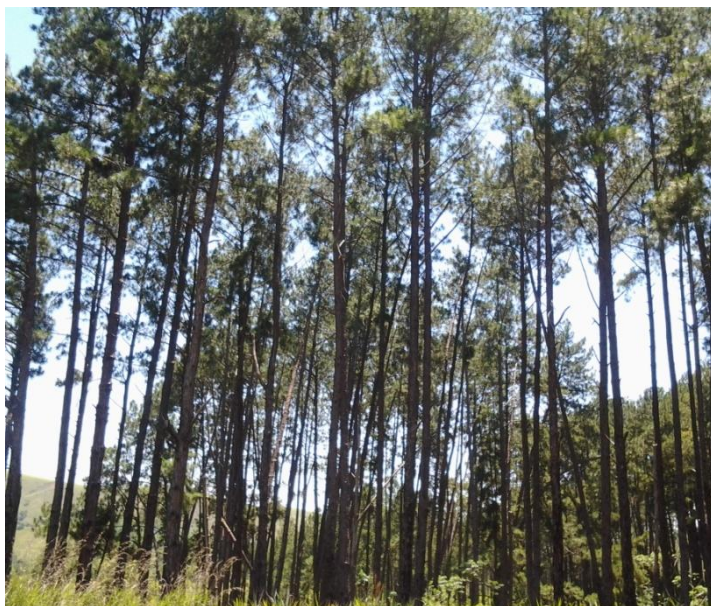

Anotação: Reflorestamento.



Anotação: Reflorestamento.

Lugar: Divisa De Município

Código do lugar: 11503013

Data: 23/11/2012 12:05:05

Endereço: Estrada Municipal Biagino Chieff - Jacareí, SP

Anotação: Unidade de conservação.

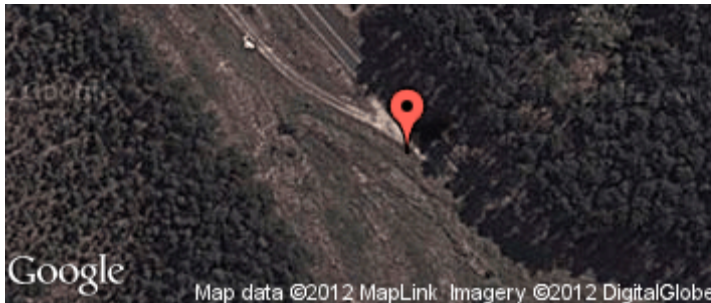

Fotos:



Anotação: Unidade de conservação.



Anotação: CESP. Infraestrutura Urbana e Rural.

Lugar: Pecuária de Corte

Código do lugar: 11503014

Data: 23/11/2012 12:20:30

Endereço: Estrada Municipal Biagino Chieffi - Jacareí, SP

Anotação: Pasto.

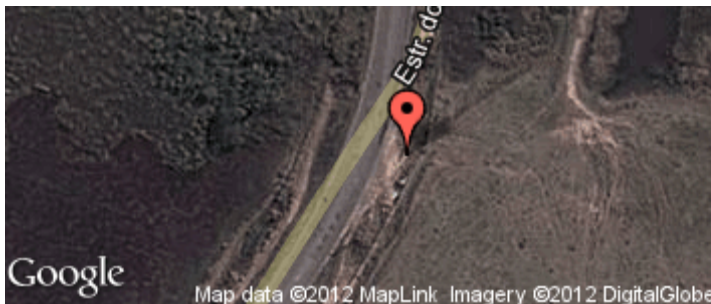

Fotos:



Anotação: Fazenda Santana do Rio Abaixo. Pasto.

Lugar: Zona Industrial

Código do lugar: 11503015

Data: 23/11/2012 12:28:14

Endereço: Via Dutra - Jacareí, SP

Anotação: Industrial.



Fotos:

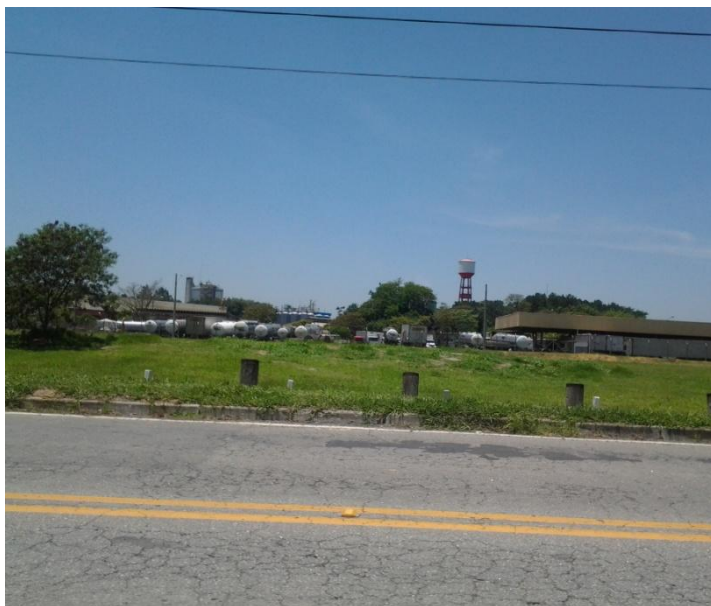

Anotação: Industrial.

Lugar: Sest / Senat

Código do lugar: 11503016

Data: 23/11/2012 12:30:41

Endereço: Avenida Presidente Castelo Branco - Jacareí, SP

Anotação: Educação, saúde, esporte, lazer e cultura.



Fotos:



Anotação: Educação, saúde, esporte, lazer e cultura.

Lugar: Divisa entre as UITs 3 E 1

Código do lugar: 11503017

Data: 23/11/2012 12:32:23

Endereço: Avenida Presidente Castelo Branco - Jacareí, SP

Anotação: Industrial.



Fotos:



Anotação: Industrial.

Lugar: ARMCO

Código do lugar: 11503018

Data: 23/11/2012 12:35:04

Endereço: Avenida Presidente Castelo Branco - Jacareí, SP

Anotação: Industrial.



Fotos:



Anotação: Industrial.

Lugar: DOW

Código do lugar: 11503019

Data: 23/11/2012 12:40:52

Endereço: Avenida Presidente Castelo Branco - Jacareí, SP

Anotação: Industrial.



Fotos:



Anotação: Industrial.

Lugar: Ginásio de Esportes

Código do lugar: 11503020

Data: 23/11/2012 12:43:41

Endereço: Rua Takeota - Jacareí, SP

Anotação: Educação, saúde, esporte, lazer e cultura.



Fotos:



Anotação: Educação, saúde, esporte, lazer e cultura.

Lugar: CRAS

Código do lugar: 11503021

Data: 23/11/2012 12:51:17

Endereço: Rua Antônio Martins Garcia - Jacareí, SP

Anotação: Educação, saúde, esporte, lazer e cultura.



Fotos:

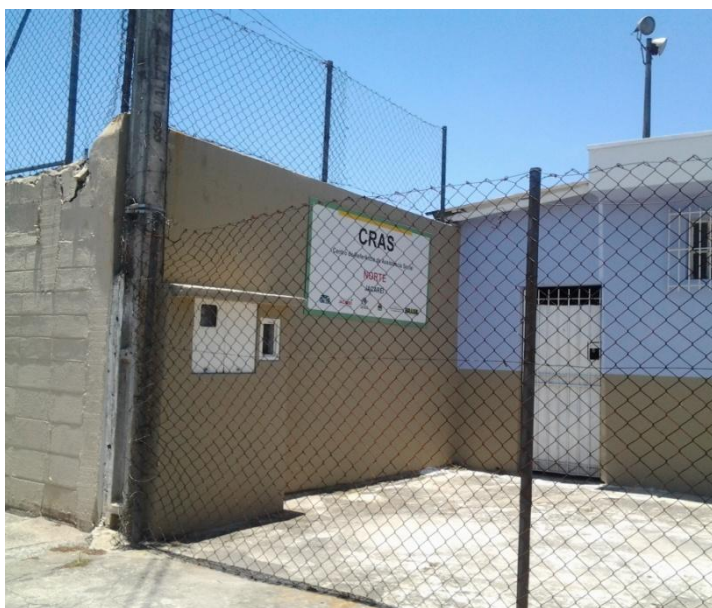

Anotação: Educação, saúde, esporte, lazer e cultura.



Anotação: Educação, saúde, esporte, lazer e cultura.

Lugar: Biblioteca Municipal

Código do lugar: 11503022

Data: 23/11/2012 12:53:40

Endereço: Rua da Imprensa - Jacareí, SP

Anotação: Educação, saúde, esporte, lazer e cultura.



Fotos:



Anotação: Educação, saúde, esporte, lazer e cultura.



Anotação: Posto Municipal. Educação, saúde, esporte, lazer e cultura.



Anotação: Padrão habitacional baixo a médio.
Residencial.

Lugar: Sany

Código do lugar: 11503023

Data: 23/11/2012 13:06:22

Endereço: Via Dutra - Jacareí, SP

Anotação: Industrial.

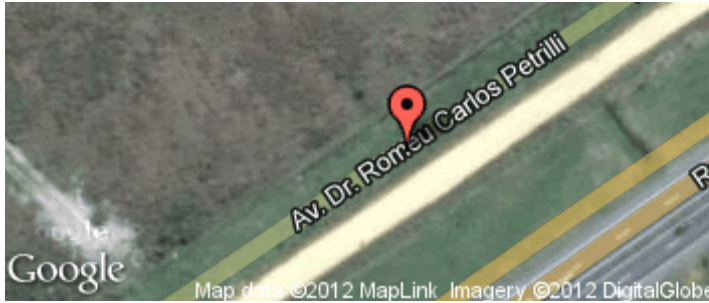

Fotos:



Anotação: Vai ser construída. Industrial.

Lugar: BASF

Código do lugar: 11503024

Data: 23/11/2012 13:10:30

Endereço: Via Dutra - Jacareí, SP

Anotação: Industrial.



Fotos:



Anotação: Industrial.

Lugar: Silvicultura

Código do lugar: 11505025

Data: 23/11/2012 13:24:41

Endereço: Rodovia Dom Pedro - Jacareí, SP

Anotação: Silvicultura.



Fotos:

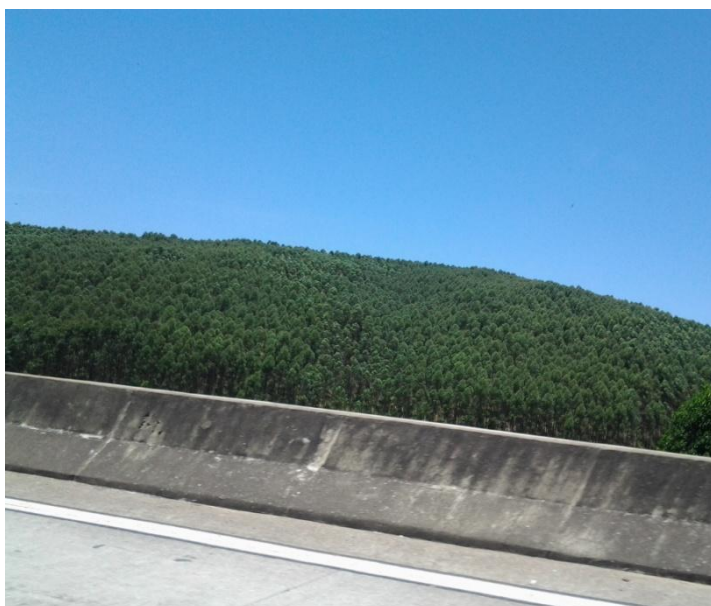

Anotação: Silvicultura.

Lugar: Silvicultura - Fazenda Retorno

Código do lugar: 11505026

Data: 23/11/2012 13:27:03

Endereço: Rodovia Dom Pedro I - Jacareí, SP

Anotação: Silvicultura.



Fotos:



Anotação: Silvicultura.

Lugar: Chácaras de Lazer

Código do lugar: 11505027

Data: 23/11/2012 13:35:05

Endereço: Rodovia Dom Pedro I - Jacareí, SP

Anotação: Chácara residencial ou de lazer.

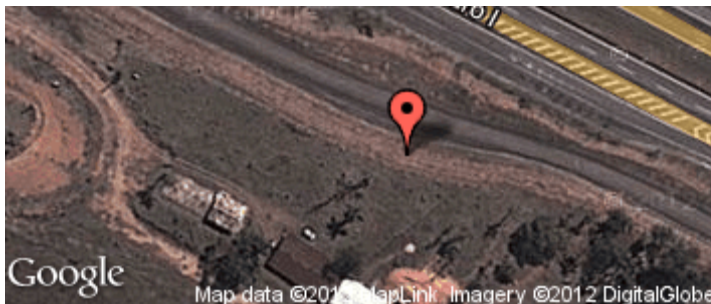

Fotos:

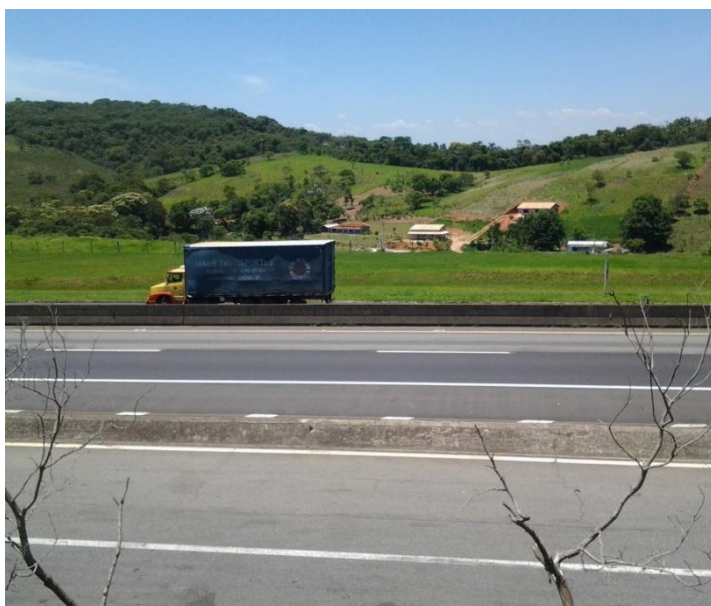

Anotação: Chácara residencial ou de lazer.

Lugar: Pasto

Código do lugar: 11505028

Data: 23/11/2012 13:38:06

Endereço: Rodovia Dom Pedro I - Jacareí, SP

Anotação: Pasto.

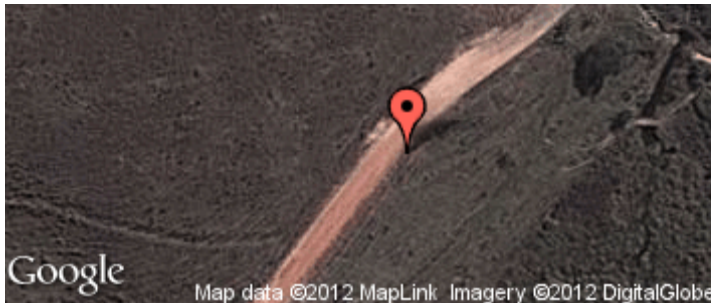

Fotos:



Anotação: Pasto.

Lugar: Pecuária de Corte

Código do lugar: 11505029

Data: 23/11/2012 13:40:58

Endereço: Bairro dos Brotas - Jacareí, SP

Anotação: Pasto.

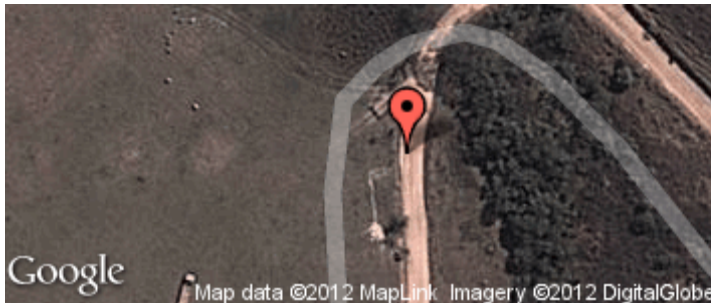

Fotos:

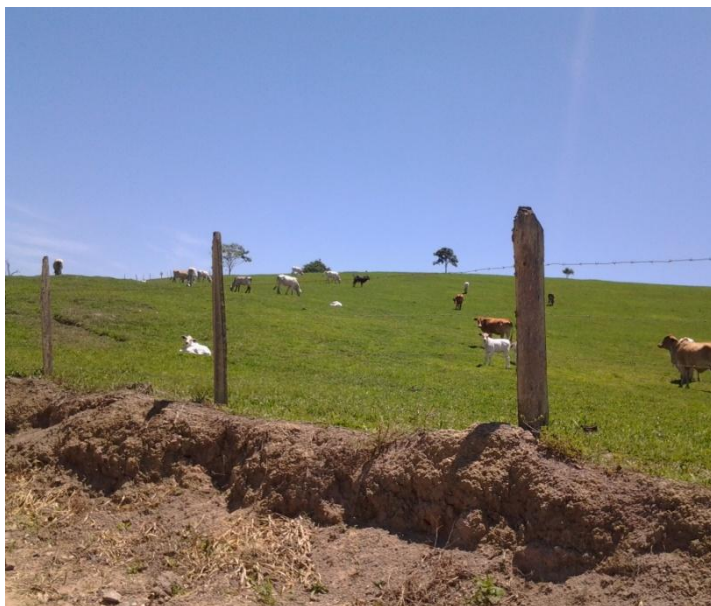

Anotação: Pasto.

Lugar: Vilarejo Sem Nome

Código do lugar: 11505030

Data: 23/11/2012 13:46:34

Endereço: Estrada Santo Ângelo - Jacareí, SP

Anotação: Sítio ou chácara agrícola, granja, pesqueiro e haras.

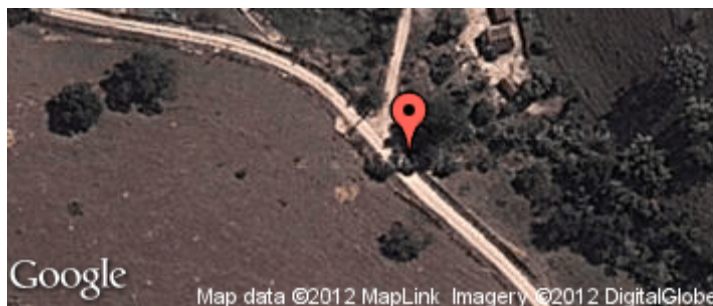

Fotos:



Anotação: Sítio ou chácara agrícola, granja, pesqueiro e haras.

Lugar: Limite UIT 5 e Igaratá

Código do lugar: 11505031

Data: 23/11/2012 13:49:05

Endereço: Estrada Santo Ângelo - Jacareí, SP

Anotação: Silvicultura.

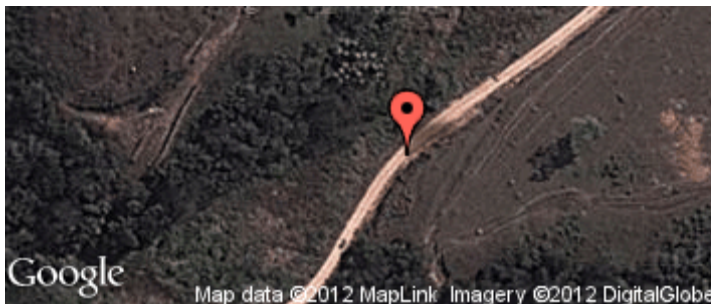

Fotos:

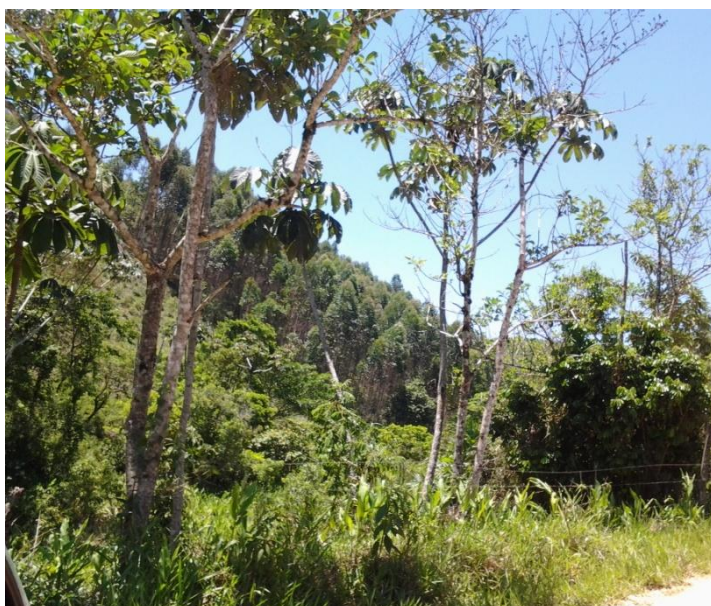

Anotação: Silvicultura.

Lugar: Chácaras Residenciais ou de Lazer

Código do lugar: 11505032

Data: 23/11/2012 13:54:30

Endereço: Bairro dos Brotas - Jacareí, SP

Anotação: Chácara residencial ou de lazer.



Fotos:

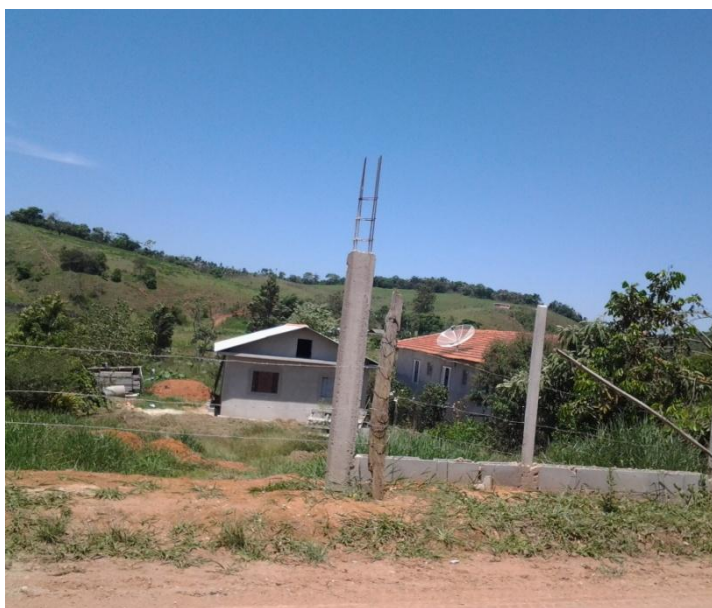

Anotação: Chácara residencial ou de lazer.

Lugar: Chácaras de Produção

Código do lugar: 11505033

Data: 23/11/2012 13:57:15

Endereço: Bairro Dos Brotas - Jacareí, SP

Anotação: Sítio ou chácara agrícola, granja, pesqueiro e haras.

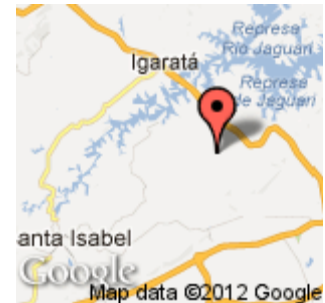
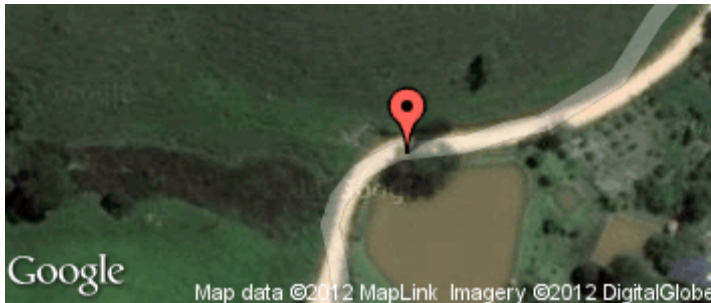

Fotos:



Anotação: Sítio ou chácara agrícola, granja, pesqueiro e haras.

Lugar: Fragmento de Mata

Código do lugar: 11505034

Data: 23/11/2012 13:59:56

Endereço: Bairro Dos Brotas - Jacareí, SP

Anotação: Mata.

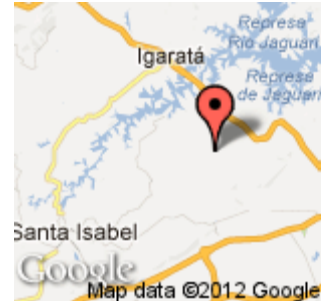
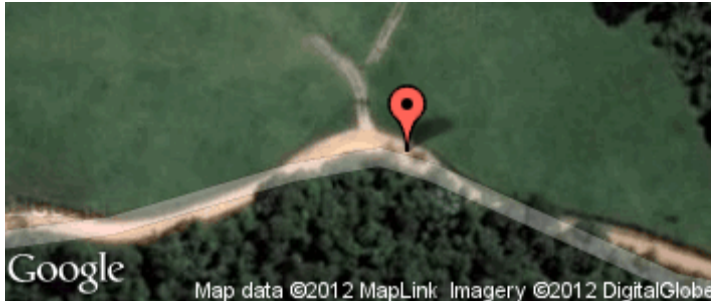

Fotos:



Anotação: Mata ciliar.

Lugar: Vistada Geral

Código do lugar: 11505035

Data: 23/11/2012 14:02:47

Endereço: Bairro Dos Brotas - Jacareí, SP

Anotação: Pasto.



Fotos:



Anotação: Pasto.

Lugar: Sítio de Lazer

Código do lugar: 11505036

Data: 23/11/2012 14:13:30

Endereço: Estrada Do Camping - Jacareí, SP

Anotação: Chácara residencial ou de lazer.



Fotos:



Anotação: Chácara residencial ou de lazer.

Lugar: Pecuária

Código do lugar: 11505037

Data: 23/11/2012 14:19:28

Endereço: Estrada do Camping - Jacareí, SP

Anotação: Pasto.



Fotos:

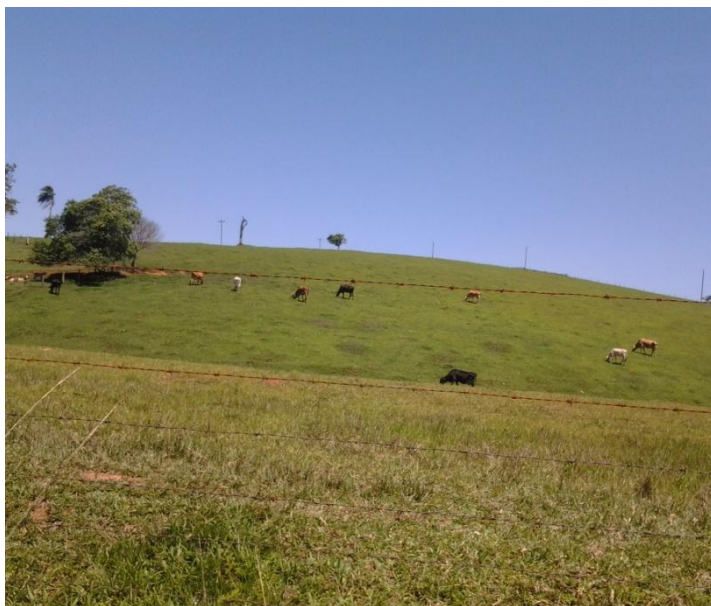

Anotação: Pasto.

Lugar: Silvicultura

Código do lugar: 11505038

Data: 23/11/2012 14:20:26

Endereço: Rodovia Dom Pedro I - Jacareí, SP

Anotação: Silvicultura.



Fotos:

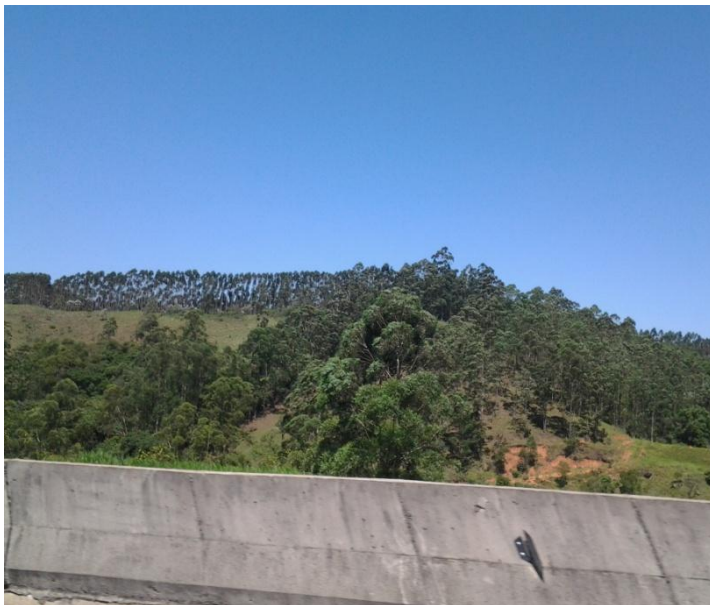

Anotação: Silvicultura.

Lugar: Conjunto 22 de Abril

Código do lugar: 11505039

Data: 23/11/2012 14:30:48

Endereço: Rodovia Dom Pedro I - Jacareí, SP

Anotação: Residencial.



Fotos:



Anotação: Residencial de baixo padrão.

Lugar: Silvicultura

Código do lugar: 11505040

Data: 23/11/2012 14:36:37

Endereço: Rodovia Dom Pedro I - Jacareí, SP

Anotação: Silvicultura.

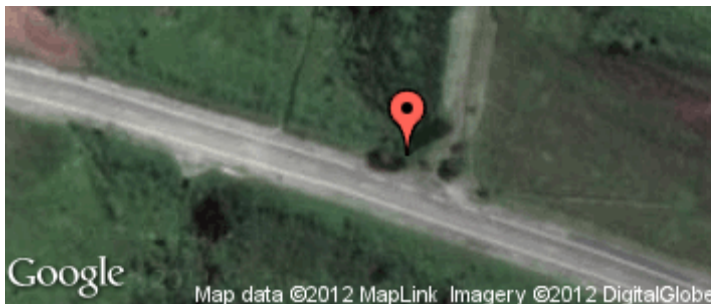

Fotos:



Anotação: Silvicultura.

Lugar: Capela de São Benedito

Código do lugar: 11505041

Data: 23/11/2012 14:41:01

Endereço: Estrada Recanto Das Águas - Jacareí, SP

Anotação: Uso especial.

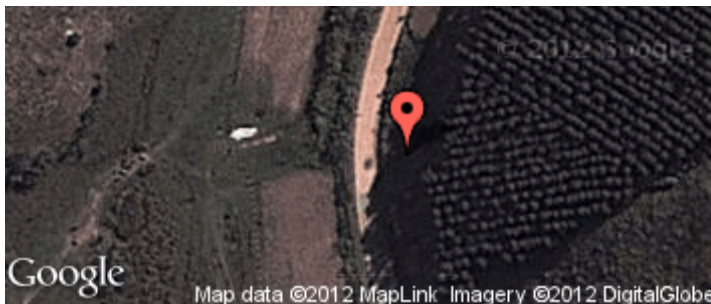

Fotos:



Anotação: Uso especial.

Lugar: Represa do Jaguari

Código do lugar: 11505042

Data: 23/11/2012 14:42:55

Endereço: Bairro Águas de Igaratá - Jacareí, SP

Anotação: Infraestrutura Urbana e Rural.

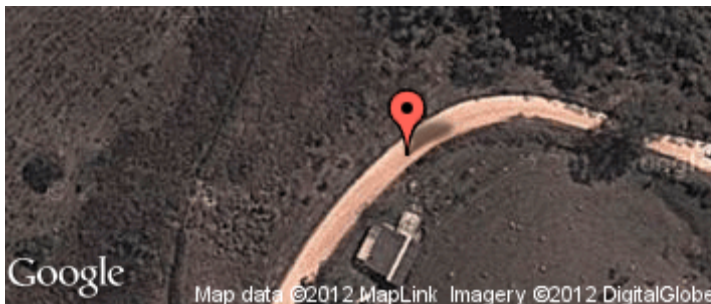

Fotos:



Anotação: Infraestrutura Urbana e Rural.



Anotação: Infraestrutura Urbana e Rural.

Lugar: Represa do Jaguari

Código do lugar: 11505043

Data: 23/11/2012 14:51:33

Endereço: Bairro Águas Igaratá - Jacareí, SP

Anotação: Infraestrutura Urbana e Rural.

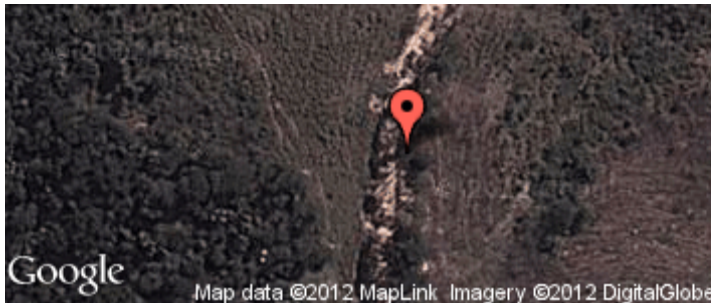

Fotos:



Anotação: Infraestrutura Urbana e Rural.

Lugar: Sítio de Produção

Código do lugar: 11505044

Data: 23/11/2012 14:58:54

Endereço: Recanto Das Águas - Jacareí, SP

Anotação: Sítio ou chácara agrícola, granja, pesqueiro e haras.



Fotos:



Anotação: Sítio ou chácara agrícola, granja, pesqueiro e haras.

Lugar: Chácaras de Produção

Código do lugar: 11505045

Data: 23/11/2012 15:01:52

Endereço: Recanto Das Águas - Jacareí, SP

Anotação: Sítio ou chácara agrícola, granja, pesqueiro e haras.



Fotos:



Anotação: Sítio ou chácara agrícola, granja, pesqueiro e haras.

Lugar: Silvicultura

Código do lugar: 11505046

Data: 23/11/2012 15:07:31

Endereço: Recanto das Águas - Jacareí, SP

Anotação: Silvicultura.



Fotos:



Anotação: Silvicultura.

Lugar: Produção Agrícola

Código do lugar: 11505047

Data: 23/11/2012 15:11:29

Endereço: Próximo à Rodovia Dom Pedro I - Jacareí, SP

Anotação: Sítio ou chácara agrícola, granja, pesqueiro e haras.

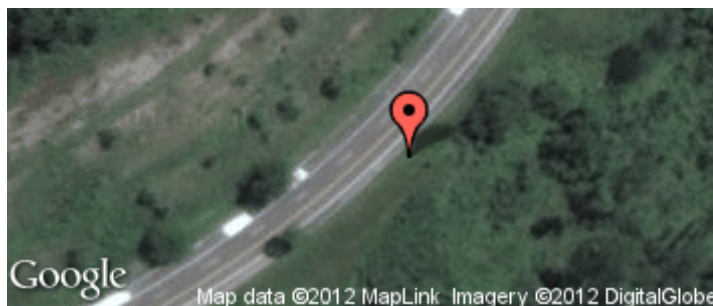

Fotos:



Anotação: Sítio ou chácara agrícola, granja, pesqueiro e haras.



Anotação: Sítio ou chácara agrícola, granja, pesqueiro e haras.

Lugar: Pecuária

Código do lugar: 11504048

Data: 23/11/2012 17:06:07

Endereço: ROD NILO MÁXIMO - JACAREÍ / SP

Anotação: Pasto.



Fotos:



Anotação: Pasto.

Lugar: Condomínio de Chácaras de Alto Padrão

Código do lugar: 11504049

Data: 23/11/2012 17:11:45

Endereço: ROD NILO MÁXIMO - JACAREÍ / SP

Anotação: Chácara residencial ou de lazer.



Fotos:



Anotação: Chácara residencial ou de lazer.



Anotação: Mata.



Anotação: Uhe Santa Branca

Lugar: Estrada Gumercindo

Código do lugar: 11504050

Data: 23/11/2012 17:25:59

Endereço: Estrada Gumercindo Pravet - Jacareí, SP

Anotação: Sítio ou chácara agrícola, granja, pesqueiro e haras.

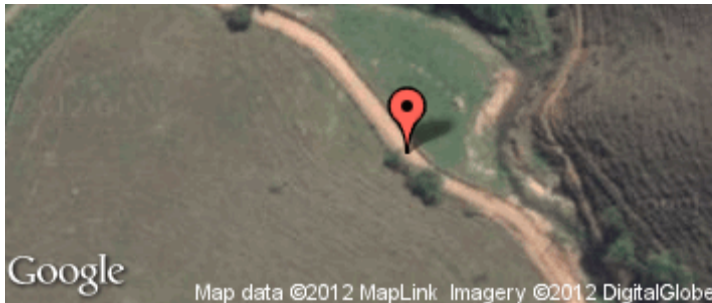

Fotos:



Anotação: Sítio ou chácara agrícola, granja, pesqueiro e haras.

Lugar: Estrada Gumercindo

Código do lugar: 11504051

Data: 23/11/2012 17:29:26

Endereço: Estrada Gumercindo Pavret - Jacareí, SP

Anotação: Silvicultura.

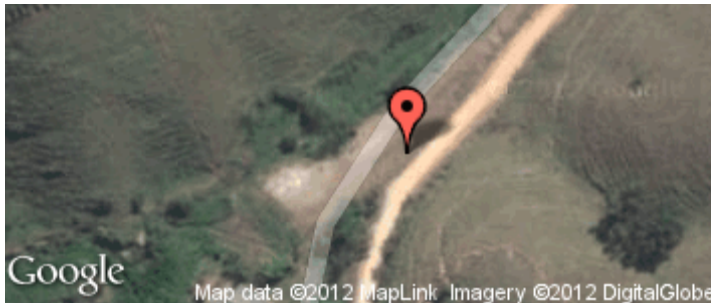

Fotos:



Anotação: Silvicultura.



Anotação: Pasto.

Lugar: Estr. Gumercindo Pavret

Código do lugar: 11504052

Data: 23/11/2012 17:32:38

Endereço: Estrada Gumercindo Pavret - Jacareí, SP

Anotação: Mata.

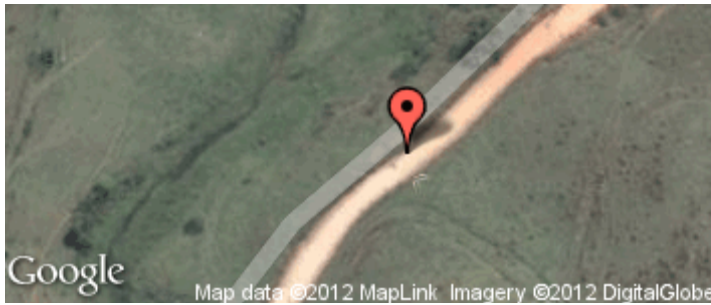

Fotos:

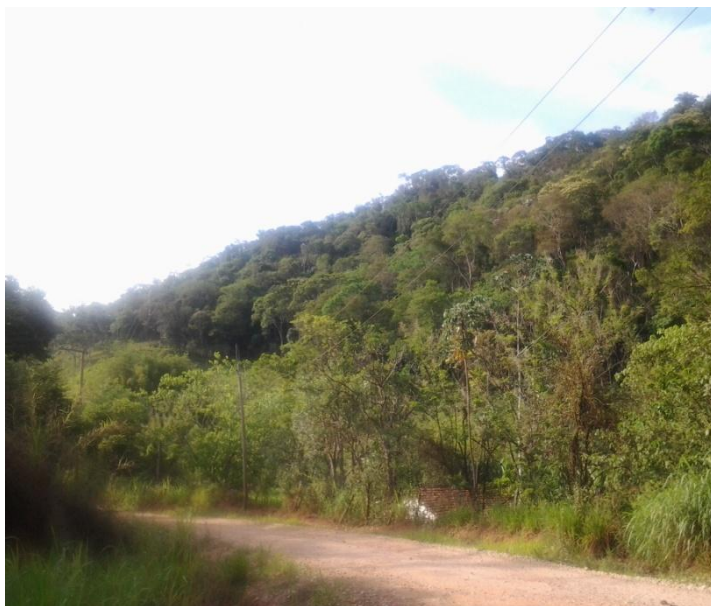

Anotação: Mata.

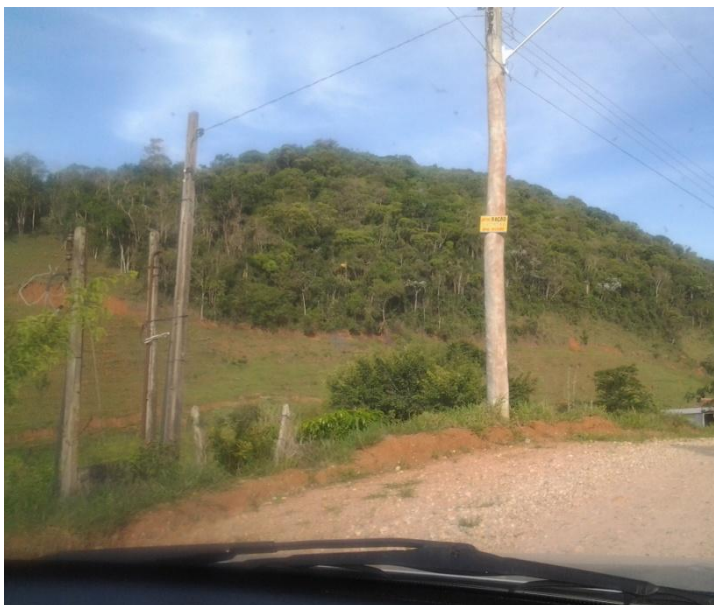

Anotação: Mata.

Lugar: Capela Santa Filomena

Código do lugar: 11504053

Data: 23/11/2012 17:35:36

Endereço: Estrada Gumercindo Pavret - Jacareí, SP

Anotação: Uso especial.

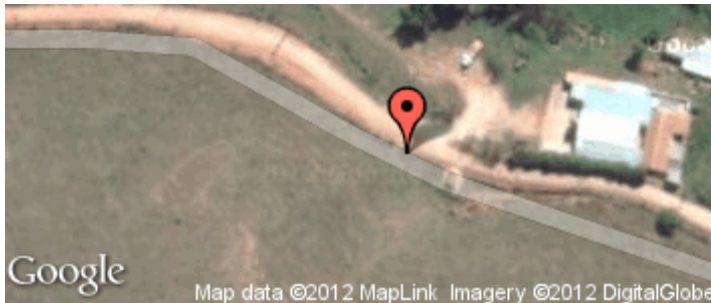

Fotos:



Anotação: Uso especial.



Anotação: Chácara residencial ou de lazer.

Lugar: Estr. Gumerindo Pavret

Código do lugar: 11504054

Data: 23/11/2012 17:43:51

Endereço: Estrada Gumerindo Pavret - Jacareí, SP

Anotação: Chácara residencial ou de lazer.



Fotos:



Anotação: Chácara residencial ou de lazer.

Lugar: Pastagem

Código do lugar: 11504055

Data: 23/11/2012 17:46:49

Endereço: Estrada Gumercindo Pavret - Jacareí, SP

Anotação: Pasto.



Fotos:



Anotação: Pasto.

Lugar: Pastagem

Código do lugar: 11504056

Data: 23/11/2012 17:51:05

Endereço: Estrada Gumercindo Pavret - Jacareí, SP

Anotação: Pasto.



Fotos:



Anotação: Pasto.

Lugar: Pastagem

Código do lugar: 11504057

Data: 23/11/2012 17:56:50

Endereço: Estrada do Varadouro - Jacareí, SP

Anotação: Pasto.

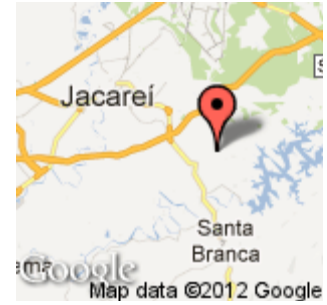
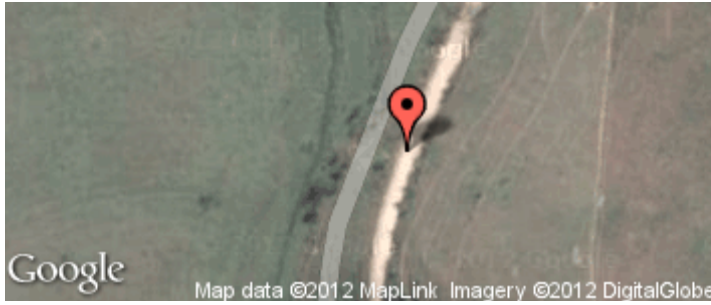

Fotos:



Anotação: Pasto.

Lugar: Museu de Antropologia

Código do lugar: 11501301

Data: 23/11/2012 10:42:23

Endereço: Avenida Quinze de novembro - Jacareí , SP

Anotação: Educação, saúde, esporte, lazer e cultura.



Fotos:



Anotação: Educação, saúde, esporte, lazer e cultura.
Bem tombado



Anotação: Comércio e serviço.

Lugar: Fórum em Construção

Código do lugar: 11501302

Data: 23/11/2012 10:49:02

Endereço: ROD GEN. EURYALE DE JESUS ZERBINE - JACARÉ / SP

Anotação: Institucional.



Fotos:



Anotação: Institucional.

Lugar: Câmara Municipal

Código do lugar: 11501303

Data: 23/11/2012 10:51:01

Endereço: R CAP. JOÃO JOSÉ DE MACEDO, 252 - CENTRO - JACAREÍ / SP

Anotação: Institucional.



Fotos:



Anotação: Institucional.

Lugar: Prefeitura

Código do lugar: 11501304

Data: 23/11/2012 10:55:03

Endereço: R LUIZ SIMON, 826 - JARDIM PARAÍBA - JACAREÍ / SP

Anotação: Institucional.



Fotos:



Anotação: Institucional.

Lugar: Educa Mais

Código do lugar: 11501305

Data: 23/11/2012 11:07:28

Endereço: Rua Lamartine Delamare - Jacareí , SP

Anotação: Educação, saúde, esporte, lazer e cultura.



Fotos:



Anotação: Educação, saúde, esporte, lazer e cultura.
Emef dia e profissionalizante noite

Lugar: Jardim Flórida

Código do lugar: 11501306

Data: 23/11/2012 11:19:18

Endereço: R ARKANSAS, 144 - JARDIM FLÓRIDA - JACARÉ / SP

Anotação: Residencial.



Fotos:



Anotação: Residencial.



Anotação: Residencial.



Anotação: Residencial.



Anotação: Residencial.

Lugar: Jd. Flórida

Código do lugar: 11501307

Data: 23/11/2012 11:23:10

Endereço: AV MISSISSIPPI, 385 - JARDIM FLÓRIDA - JACAREÍ / SP

Anotação: Favela.



Fotos:



Anotação: Favela.



Anotação: Residencial.

Lugar: Rua Alaska

Código do lugar: 11501308

Data: 23/11/2012 11:25:31

Endereço: R ALASKA, 623 - JACAREÍ / SP

Anotação: Residencial.



Fotos:



Anotação: Residencial.

Lugar: R. Abrão Éspér

Código do lugar: 11501309

Data: 23/11/2012 11:28:04

Endereço: R ABRÃO ÉSPER, 66 - JARDIM SIESTA - JACAREÍ / SP

Anotação: Residencial.



Fotos:



Anotação: Residencial.



Anotação: Residencial.



Anotação: Residencial.

Lugar: Área de expansão

Código do lugar: 11501310

Data: 23/11/2012 11:36:14

Endereço: R PERU, 105 - JACAREÍ / SP

Anotação: Infraestrutura Urbana e Rural.



Fotos:



Anotação: Infraestrutura Urbana e Rural. Nova via

Lugar: R. Arthur Verdelli

Código do lugar: 11501311

Data: 23/11/2012 11:48:49

Endereço: R ARTHUR VERDELLI, 217 - CIDADE NOVA JACARÉ - JACARÉ / SP

Anotação: Residencial.



Fotos:



Anotação: Residencial.



Anotação: Residencial.



Anotação: Residencial.

Lugar: R. Lourenço Luiz

Código do lugar: 11502312

Data: 23/11/2012 11:51:24

Endereço: R LOURENÇO LUIZ, 203 - CIDADE NOVA JACARÉ - JACARÉ / SP

Anotação: Residencial.



Fotos:

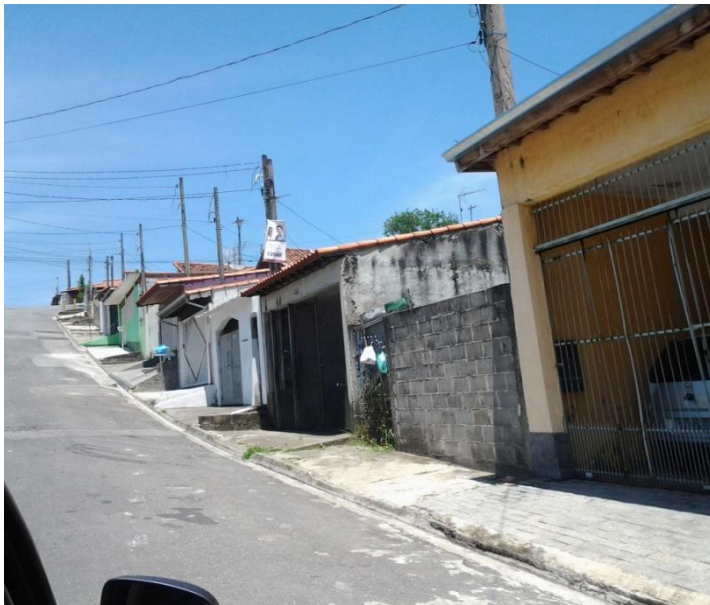

Anotação: Residencial.

Lugar: Praça do Rosário

Código do lugar: 11501313

Data: 23/11/2012 13:01:59

Endereço: ROD GEN. EURYALE DE JESUS ZERBINE - JACAREÍ / SP

Anotação: Praça ou área verde urbana.



Fotos:



Anotação: Comércio e serviço.



Anotação: Comércio e serviço.



Anotação: Comércio e serviço.



Anotação: Uso especial.

Lugar: R. Antônio Afonso

Código do lugar: 11501314

Data: 23/11/2012 13:11:04

Endereço: Rua Antônio Afonso - Jacareí , SP

Anotação: Comércio e serviço.



Fotos:



Anotação: Comércio e serviço.



Anotação: Comércio e serviço.

Lugar: Santa Casa

Código do lugar: 11501315

Data: 23/11/2012 13:13:38

Endereço: R CORN. JESUS, 179 - CENTRO - JACARÉ / SP

Anotação: Educação, saúde, esporte, lazer e cultura.

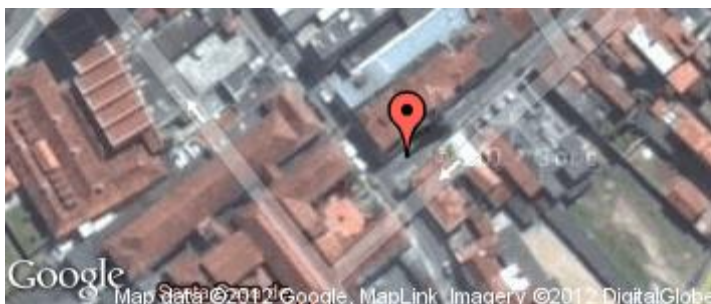

Fotos:



Anotação: Educação, saúde, esporte, lazer e cultura.

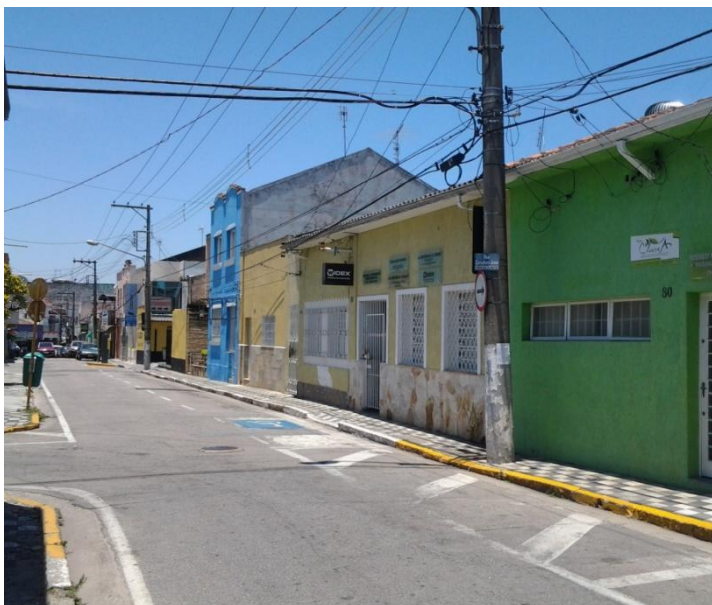

Anotação: Comércio e serviço.

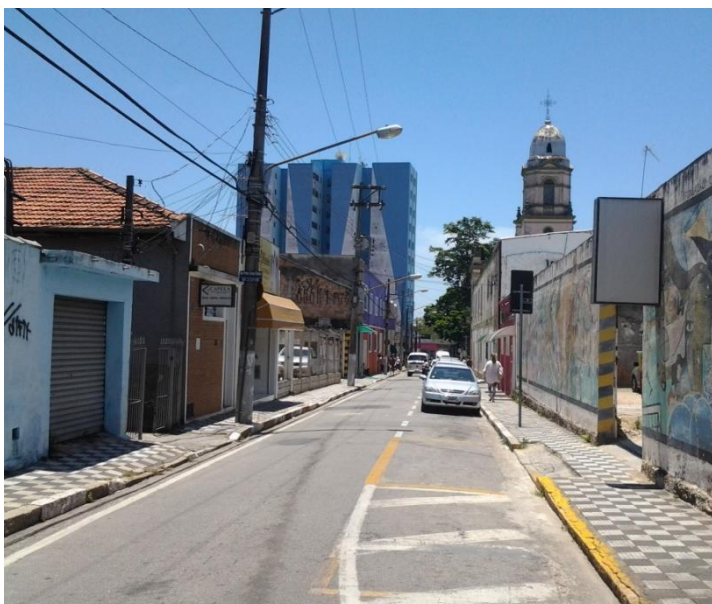

Anotação: Comércio e serviço.

Lugar: Comércio e serviços

Código do lugar: 11501316

Data: 23/11/2012 13:19:10

Endereço: ROD GEN. EURYALE DE JESUS ZERBINE - JACAREÍ / SP

Anotação: Comércio e serviço.



Fotos:



Anotação: Comércio e serviço.



Anotação: Comércio e serviço.

Lugar: Praça

Código do lugar: 11501317

Data: 23/11/2012 13:22:19

Endereço: R POMPÍLIO MERCADANTE, 35 - JACAREÍ / SP

Anotação: Praça ou área verde urbana.



Fotos:



Anotação: Praça ou área verde urbana. Comércio

Lugar: Habitação precária

Código do lugar: 11502318

Data: 23/11/2012 13:57:54

Endereço: ROD SP-065 - JACAREÍ / SP

Anotação: Habitação precária.

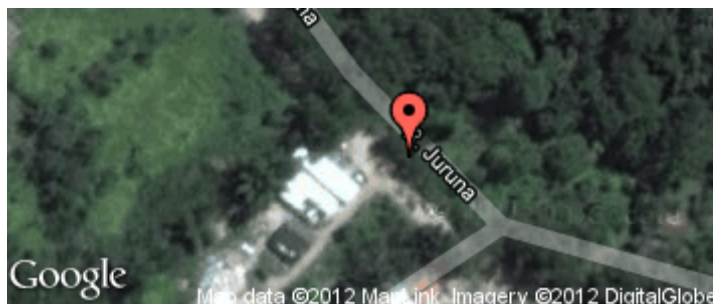

Fotos:



Anotação: Habitação precária.



Anotação: Habitação precária.

Lugar: Rua Cinco

Código do lugar: 11502319

Data: 23/11/2012 14:03:16

Endereço: R CINCO, 22 - JACARÉ / SP

Anotação: Residencial.



Fotos:



Anotação: Residencial em ocupação



Anotação: Residencial.



Anotação: Residencial.



Anotação: Residencial.

Lugar: Chácaras Reunidas Igarapés

Código do lugar: 11502320

Data: 23/11/2012 14:10:36

Endereço: R XUCURU, 993 - CHÁCARAS REUNIDAS IGARAPÉS - JACARÉ / SP

Anotação: Residencial.



Fotos:



Anotação: Residencial.



Anotação: Residencial.

Lugar: Chácaras Reunidas Igarapés

Código do lugar: 11502321

Data: 23/11/2012 14:14:24

Endereço: R ENG. FLÁVIO DA SILVA FREITAS, 997 - CHÁCARAS REUNIDAS IGARAPÉS - JACARÉI / SP

Anotação: Chácara residencial ou de lazer.



Fotos:



Anotação: Chácara residencial ou de lazer.



Anotação: Chácara residencial ou de lazer.



Anotação: Chácara residencial ou de lazer.

Lugar: Chácaras Reunidas Igarapés

Código do lugar: 11502322

Data: 23/11/2012 14:18:07

Endereço: R ENG. FLÁVIO DA SILVA FREITAS, 1823 - CHÁCARAS REUNIDAS IGARAPÉS - JACARÉI / SP

Anotação: Chácara residencial ou de lazer.

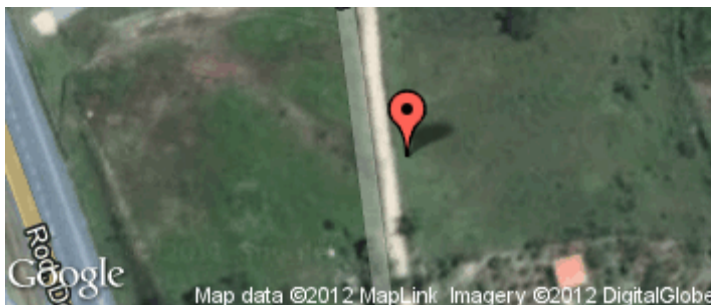

Fotos:



Anotação: Chácara residencial ou de lazer.



Anotação: Chácara residencial ou de lazer.



Anotação: Chácara residencial ou de lazer.



Anotação: Chácara residencial ou de lazer.

Lugar: Rua Luiz de Moura

Código do lugar: 11502323

Data: 23/11/2012 14:39:37

Endereço: R LUIZ DE MOURA, 390 - JACAREÍ / SP

Anotação: Residencial.



Fotos:



Anotação: Residencial.



Anotação: Residencial.

Lugar:

Código do lugar: 11502324

Data: 23/11/2012 14:49:24

Endereço: R VINTE E OITO, 102 - JACAREÍ / SP

Anotação: Mineração.

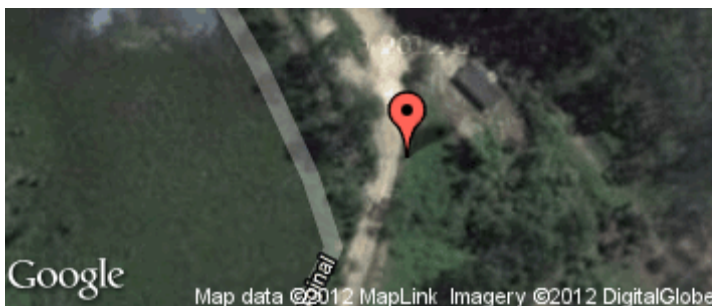

Fotos:



Anotação: Mineração.

Lugar: Estr. do Tanquinho

Código do lugar: 11502325

Data: 23/11/2012 15:03:04

Endereço: ESTR DO TANQUINHO - JACARÉI / SP

Anotação: Sítio ou chácara agrícola, granja, pesqueiro e haras.



Fotos:



Anotação: Sítio ou chácara agrícola, granja, pesqueiro e haras.



Anotação: Pasto.

Lugar: Rodovia Gen. Euryale Zerbini

Código do lugar: 11502326

Data: 23/11/2012 15:10:36

Endereço: ROD GEN. EURYALE DE JESUS ZERBINE - JACARÉ / SP

Anotação: Sítio ou chácara agrícola, granja, pesqueiro e haras.

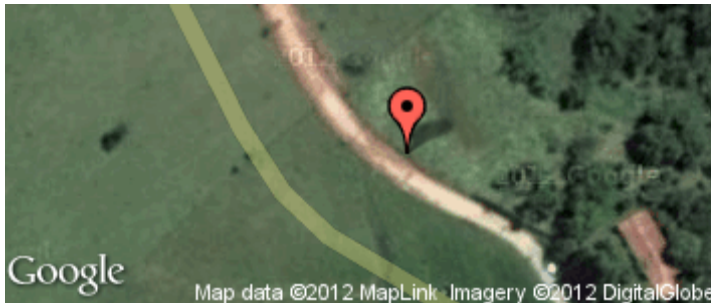

Fotos:



Anotação: Sítio ou chácara agrícola, granja, pesqueiro e haras.

Lugar: Fibria

Código do lugar: 11502327

Data: 23/11/2012 15:16:15

Endereço: ROD GEN. EURYALE DE JESUS ZERBINE - JACARÉ / SP

Anotação: Industrial.



Fotos:



Anotação: Industrial. Fibria



Anotação: Industrial.



Anotação: Industrial.



Anotação: Industrial.



Anotação: Industrial.



Anotação: Industrial.

Lugar: Residencial

Código do lugar: 11502328

Data: 23/11/2012 15:26:21

Endereço: ROD GEN. EURYALE DE JESUS ZERBINE - JACARÉ / SP

Anotação: Residencial.

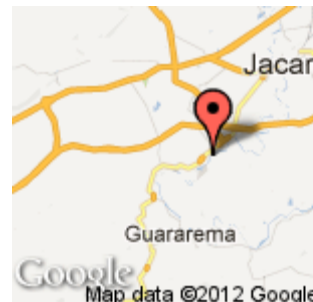
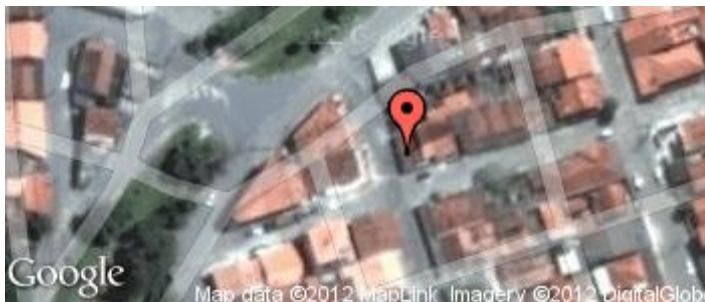

Fotos:

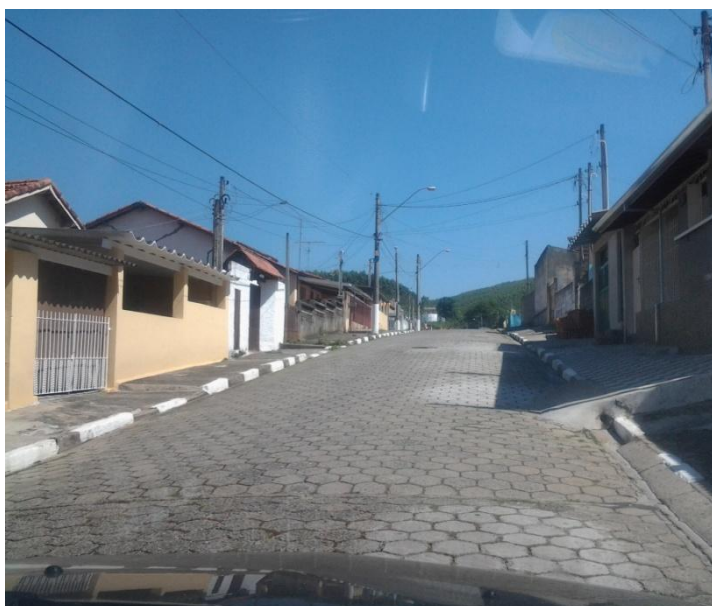

Anotação: Residencial.



Anotação: Residencial.

Lugar: Residencial

Código do lugar: 11502329

Data: 23/11/2012 15:28:13

Endereço: ROD GEN. EURYALE DE JESUS ZERBINE - JACARÉI / SP

Anotação: Residencial.



Fotos:



Anotação: Residencial.

Lugar: Residencial

Código do lugar: 11502330

Data: 23/11/2012 15:41:17

Endereço: ROD GEN. EURYALE DE JESUS ZERBINE - JACARÉ / SP

Anotação: Residencial.



Fotos:

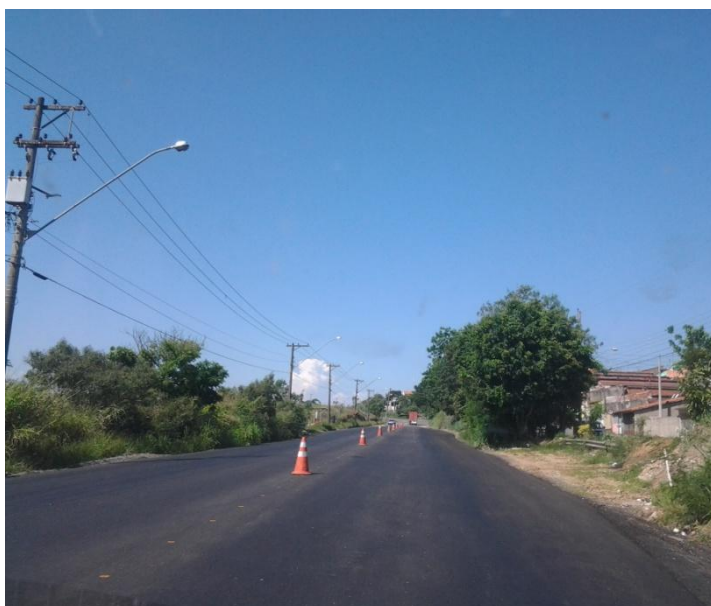

Anotação: Residencial.

Lugar: Comércio e Serviço

Código do lugar: 11502331

Data: 23/11/2012 15:45:34

Endereço: ROD GEN. EURYALE DE JESUS ZERBINE - JACARÉ / SP

Anotação: Comércio e serviço.



Fotos:



Anotação: Comércio e serviço.

Lugar: Educamais

Código do lugar: 11502332

Data: 23/11/2012 15:48:09

Endereço: ROD GEN. EURYALE DE JESUS ZERBINE - JACARÉI / SP

Anotação: Educação, saúde, esporte, lazer e cultura.

Fotos:



Anotação: Educação, saúde, esporte, lazer e cultura.

Lugar:

Código do lugar: 115010333

Data: 23/11/2012 15:51:11

Endereço: R MAJ. ACÁCIO FERREIRA, 231 - JACAREÍ / SP

Anotação: Residencial.

Fotos:



Anotação: Residencial.

Lugar: R. Floriano Peixoto

Código do lugar: 115010334

Data: 23/11/2012 15:56:36

Endereço: R FLORIANO PEIXOTO, 160 - JACARÉ / SP

Anotação: Comércio e serviço.

Fotos:



Anotação: Comércio e serviço.

Lugar: R. Projetada

Código do lugar: 115010335

Data: 23/11/2012 16:05:26

Endereço: R PROJETADA, 37 - JACARÉ / SP

Anotação: Residencial.

Fotos:



Anotação: Residencial.

Lugar: Jardim das Indústrias

Código do lugar: 115010336

Data: 23/11/2012 16:11:58

Endereço: R EMÍDIO PEREIRA MESQUITA, 213 - JARDIM DAS INDÚSTRIAS - JACARÉ / SP

Anotação: Residencial.

Fotos:



Anotação: Residencial.

Lugar: Jardim das Indústrias

Código do lugar: 115010337

Data: 23/11/2012 16:14:58

Endereço: R APARECIDA, 174 - JARDIM DAS INDÚSTRIAS - JACARÉ / SP

Anotação: Residencial.

Fotos:



Anotação: Residencial.



Anotação: Residencial.



Anotação: Residencial.

Lugar: Jardim Pereira do Amparo

Código do lugar: 115010338

Data: 23/11/2012 16:29:29

Endereço: R JOSÉ MEDEIROS, 62 - JARDIM PEREIRA DO AMPARO - JACARÉ / SP

Anotação: Residencial.

Fotos:



Anotação: Residencial.

Lugar: Jd. Pereira do Amparo

Código do lugar: 115010339

Data: 23/11/2012 16:33:06

Endereço: R CHIQUINHA ÉSPER, 54 - JARDIM PEREIRA DO AMPARO - JACARÉI / SP

Anotação: Comércio e serviço.

Fotos:



Anotação: Residencial.

Lugar: R. Floriano Peixoto

Código do lugar: 115010340

Data: 23/11/2012 16:36:49

Endereço: R FLORIANO PEIXOTO, 160 - JACARÉ / SP

Anotação: Infraestrutura Urbana e Rural.

Fotos:



Anotação: Comércio e serviço.

