

Relatório de Caracterização das Unidades de Informações Territorizadas - UITs

Município de Igaratá

1. Apresentação do Município

Igaratá é um município do Vale do Paraíba, no estado de São Paulo, localizado às margens da Rodovia Dom Pedro I, no eixo São Paulo – Rio de Janeiro. Apresenta uma extensão territorial de 293 km², concentrada em áreas predominantemente rurais e com uma população de 8.831 habitantes (2010).¹

A atividade produtiva do município está concentrada no turismo, uma vez que sua agricultura e indústria (pequenas indústrias) não são muito desenvolvidas, sendo seu PIB de R\$ 84 milhões (2009). Relacionado à atividade agropecuária, destaca-se na área a criação de gado para corte e produção de leite.

Seu patrimônio natural garante sustenta o desenvolvimento da cidade. Seu relevo é plano e sua hidrografia conta com o Rio Paraíba do Sul e a Represa do Jaguari.²

1.1. Breve Histórico

Não há registros oficiais de origem do povoado de Igaratá. Sabe-se apenas do surgimento de um aglomerado de casas nas proximidades de uma capela.

Em 1863, a Lei Nº 80 transformou Igaratá em município, anexado o mesmo à comarca de Jacareí.

O nome Igaratá faz menção às canoas de encostados altos, utilizadas pelos índios guaranis na época e foi atribuído ao município em 1906

¹ Fonte: IBGE e Fundação SEADE

² Fonte: <http://www.valedoparaiba.com/cidadesdaregiao>

Foi em 1960 que surgiu um projeto de produção de uma represa para atender a demanda da região do Vale do Paraíba. A cidade de Igaratá sofreu intensamente os impactos deste projeto.

Nove anos após a construção da represa, a cidade de Igaratá foi reconstruída. A “Nova Igaratá” nasceu, oficialmente, em 1969. Os moradores da Igaratá “velha” foram transferidos para a cidade construída a três quilômetros de distância. E, com o passar do tempo, a cidade foi se estruturando com suas repartições públicas e recebendo os serviços e equipamentos públicos necessários aos moradores da localidade.³

³ Fonte: <http://www.valedoparaiba.com/cidadesdaregiao>

2. Caracterização das Unidades de Informações Territorializadas – UITs

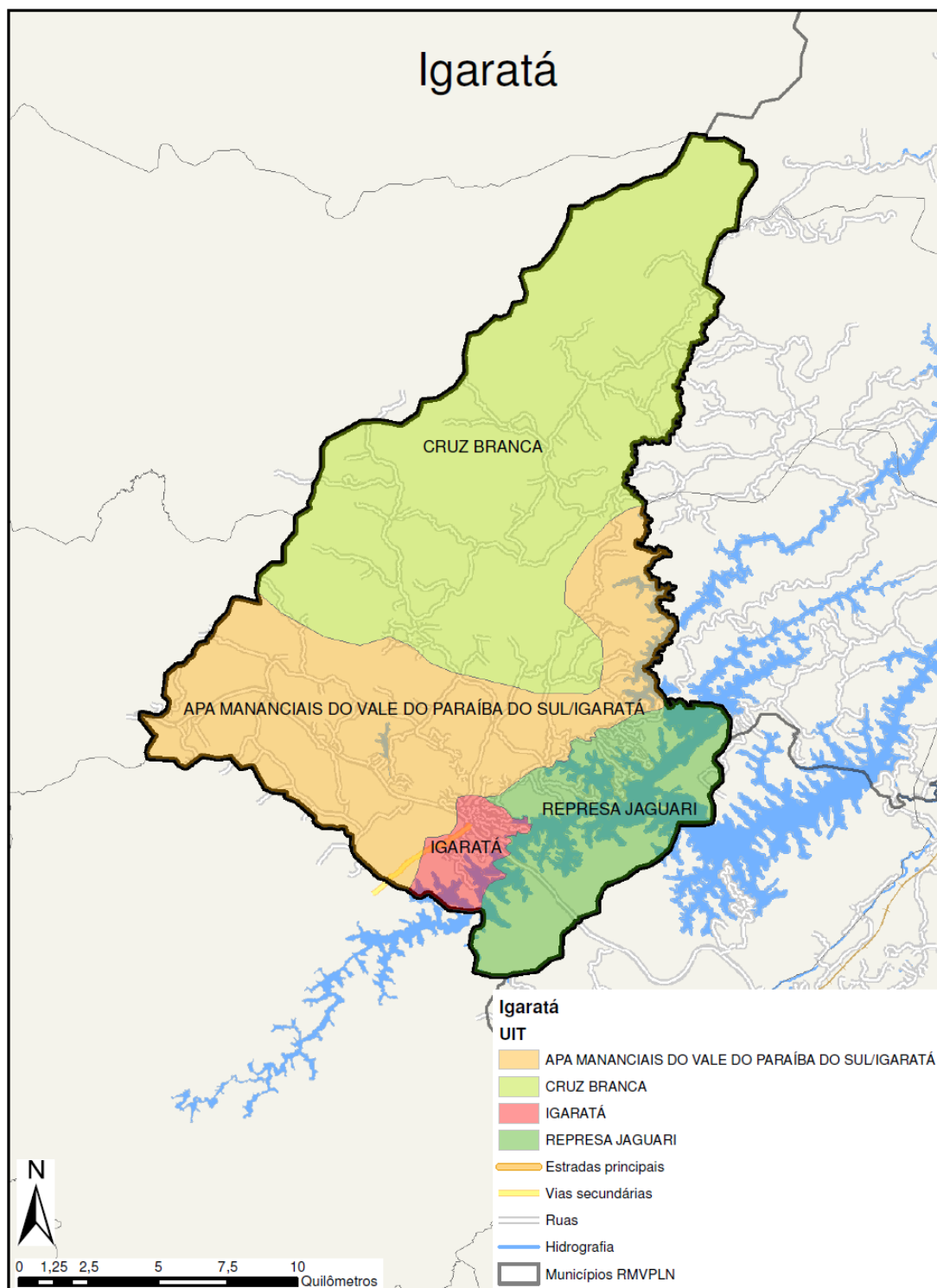

Mapa das Unidades de Informações Territorializadas do Município de Igaratá

2.1. UIT 1 - Igaratá

2.1.1. Principais Acessos

O acesso a esta UIT é realizado através das seguintes vias: Rodovia Dom Pedro I, Rodovia Prefeito Joaquim Simão e Estrada Municipal Rio do Peixe.

2.1.2. Equipamentos

O município de Igaratá apresenta os equipamentos públicos de saúde relacionados a seguir:

Estabelecimento	Endereço	Bairro	Telefone
POSTO AVANÇADO DA BOA VISTA IGARATA	ROD D PEDRO I 32	BOA VISTA	
POSTO AVANÇADO DO BOM SUCESSO IGARATA	ESTRADA MUNICIPAL S/N	BOM SUCESSO	
UBS BAIRRO AGUA BRANCA IGARATA	RODOVIA D PEDRO I 19 KM 19	AGUA BRANCA	
UBS BAIRRO HARMONIA IGARATA	ZONA RURAL S/N	HARMONIA	
UNIDADE MISTA DE SAUDE ANTONIA RAMOS PRIANTI	AV BENEDITO RODRIGUES DE FREITAS 300	CENTRO	(11)46581568

No tocante a educação, os principais equipamentos públicos do município são:

EMEF PROF^a LEONINA VIEIRA DE BARROS

R. Irineu Priant Chaves, 285 – Centro

CEP: 12350-000

EM IRMA PAULA GUIMARÃES NUNES

R. Irineu Priant Chaves, 130

CEP: 12350-000

EMEIF BENEDITO RODRIGUES DE OLIVEIRA
Rod. Dom Pedro, 32 – Boa Vista
CEP: 12350-000

EMEI CARLOS GOMES
R. Benedito Rodrigues de Freitas, 70 – Centro
CEP: 12350-000

2.1.3. Relato de Campo e Registro Fotográfico

A UIT 1 Igaratá representa o centro urbano do município. Sede da administração municipal (Executivo e Legislativo) contém os principais equipamentos públicos, como UBS e Pronto Socorro e equipamentos educacionais. Há um comércio local de roupas e dois supermercados de bom porte, bem como padaria, farmácias, lojas de materiais de construção e distribuidoras de bebidas.

Já no setor de serviços a equipe de campo da FESPSP encontrou no local imobiliárias, chaveiros e mecânicos.

Bem próximo à Rodoviária do município há a Casa do Artesão, com boa produção de artesanatos que são vendidos ali mesmo.

Apesar de existir uma grande represa no município, portanto um ponto turístico, a UIT 1 apresenta apenas uma pousada, que funciona ao mesmo tempo como restaurante.

Existem algumas indústrias de fabricação de molas e suprimentos automotivos nesta UIT, registradas nas fotos.

O município elaborou um Plano Diretor e agora planeja estratégias para atração de turistas no reservatório Jaguari, que abrange inclusive os municípios de Jacareí e de São José dos Campos. Na realidade, o município está praticamente todo situado dentro de uma Área de Proteção Ambiental, portanto existem muitas restrições para seu crescimento.

Com relação ao padrão residencial do local percebe-se que quanto mais no nível do reservatório, portanto na parte baixa do município, ocorre a presença de residências de baixo padrão e precárias, muitas inclusive em áreas de risco, próximas às encostas dos morros. Já na parte alta da UIT 1, onde situa-se a sede do governo municipal verifica-se residências de médio padrão.

Nesse sentido, verifica-se uma ocupação desordenada do solo, sobretudo em locais próximos à represa, o que demonstra um desafio ao planejamento urbano municipal.

.A seguir tem-se o registro fotográfico da UIT1, realizado nos dias 21/11/12 e 03/12/12, pela equipe de campo da FESPSP.



Câmara Municipal



Posto de operação de Igaratá (Sabesp)



UBS e Pronto atendimento



Padrão residencial (parte alta da UIT)



Padrão residencial



Condomínio fechado (alto padrão residencial)



Equipamento de ensino



Comércio e serviços



Padrão misto – comércio e residências



Padrão residencial (parte alta da UIT 1)

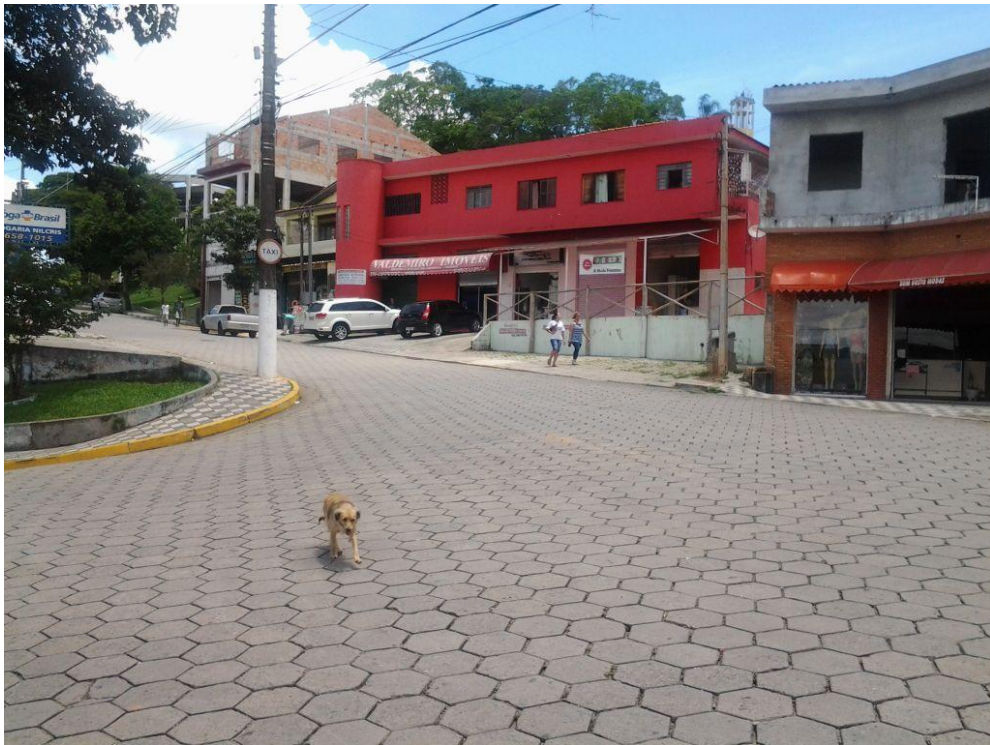

Comércio e serviços



Comércio e serviços



Terminal rodoviário



Supermercado Arantes



Médio baixo padrão residencial



Médio baixo padrão residencial



Padrão residencial



Supermercado



Vista da UIT 1



Padrão residencial (parte baixa da UIT 1)



Padrão residencial (parte baixa da UIT 1)



Padrão residencial



Indústria de conectores

2.2. UIT 2 – Represa Jaguari

2.2.1. Principais Acessos

O acesso a esta UIT se dá pela Rodovia Dom Pedro I e pela Estrada Municipal Rio do Peixe.

2.2.2. Equipamentos

Os equipamentos públicos do município foram relacionados na UIT 1 – Igaratá.

2.2.3. Relato de Campo e Registro Fotográfico

A UIT 2 está localizada no reservatório Jaguari e faz limite a Leste com o município de Jacareí e, ao Sul com o município de Santa Isabel. A Oeste faz divisa com a UIT 1 Igaratá e, num pequeno trecho do setor Norte, com o município de São José dos Campos.

De um modo geral, predomina no espaço do reservatório Jaguari condomínios fechados de alto padrão, com suas respectivas marinas destinadas a esportes náuticos, pousadas, restaurantes e marinas para atração turística. Na parte alta da UIT há algumas residências de médio e baixo padrão, dispersas. Percebe-se que quanto mais próximas dos reservatório as residências são de alto padrão e, quanto mais distantes do mesmo estas apresentam médio e baixo padrão, muitas vezes residências sem acabamento.

As estradas estão em condições precárias e o acesso deve ser limitado em função do reservatório.

Encontrou-se também alguma atividade de produção agropecuária nesta UIT. Ocorre criação de gados, piscicultura e plantações nas encostas dos morros.

Percebeu-se que o reservatório estava bem abaixo do seu nível normal e com pontos de intensa erosão.

Na área há uma vasta zona de mata preservada e, por vezes, encontra-se residências dispersas, bem como chácaras de lazer, em locais mais distantes do reservatório.

Segue o registro fotográfico da UIT 2 Represa Jaguari, realizado no dia 03/12/12, pela equipe de campo da FESPSP:



Chácara de produção



Náutica Castelinho



Restaurante Náutica Castelinho



Pousada Mirante do Paraíso



Alto padrão residencial



Chácara residencial



Chácara residencial



Residencial médio baixo padrão



**Residencial médio baixo padrão
(mais distante do reservatório)**



**Vistada geral da UIT 2
(estrada em piores condições)**

2.3. UIT 3 - APA Mananciais do Vale do Rio Paraíba do Sul/ Igaratá

2.3.1. Principais Acessos

As principais vias de acesso a UIT 3 são: Rodovia Dom Pedro I, Rodovia Pref. Joaquim Simão, Estrada da Boa Vista e Estrada Municipal do Rio do Peixe.

2.3.2. Equipamentos

Os equipamentos públicos do município foram relacionados na UIT 1 – Igaratá.

2.3.3. Relato de Campo e Registro Fotográfico

A UIT 3 é cortada pela Rodovia Dom Pedro I e está ao Norte da UIT 1 Igaratá. Faz limite com o município de Santa Isabel ao Sul e apresenta característica predominantemente rural, com pequenos povoados dispersos. Atualmente, ocorrem no local grandes manchas de silvicultura da empresa Fibria.

Grande parte dos produtores rurais, como os criadores de gado para corte e leite estão vendendo ou arrendando suas propriedades para a plantação do eucalipto.

As estradas municipais estão em boas condições, uma vez que há obras do Programa Estadual Melhor Caminho. Além disso, a empresa Fibria realiza obras de melhorias nas estradas rurais para propiciar melhor escoamento dos troncos cortados.

Afora a predominância de plantação de eucaliptos, pudemos perceber algumas chácaras de produção leiteira e diversos riachos que fazem parte da Área de Proteção Ambiental. Neste sentido, mesmo para a plantação de eucaliptos para reflorestamento há diversas restrições para o corte das árvores. Verifica-se portanto que, em algumas áreas de encosta de rios existe uma plantação muito antiga de eucaliptos.

Nesta UIT está localizado o aterro sanitário do município e pela necessidade da chegada de caminhões de lixo em todo momento, as estradas estão em boas condições.



Área de loteamento



Ao fundo, silvicultura



Aterro sanitário do município



Escola Municipal



Padrão Residencial



Silvicultura



Divisa entre UIT 3 – APA do Rio Paraíba do Sul e UIT 1 – Igaratá

2.4. UIT 4 – Cruz Branca

2.4.1. Principais Acessos

As principais vias de acesso à UIT 4 são: Rodovia Dom Pedro I (entrada pela UIT 1 Igaratá) e Estrada Municipal Rio do Peixe e Estrada do Monte Azul.

A UIT 4 faz divisa com a UIT 1 pelo Sul e, a Leste, com o município de São José dos Campos.

2.4.2. Equipamentos

Os equipamentos públicos do município foram relacionados na UIT 1 – Igaratá.

2.4.3. Relato de Campo e Registro Fotográfico

Em linhas gerais, esta UIT é a maior em termos territoriais. Apresenta característica rural, com pequenos bairros como o da Harmonia, Bonsucesso, Boa Vista e Cruz Branca, além de chácaras residenciais.

As estradas municipais estão em bom estado uma vez que há parcerias com o Governo no Estado para manutenção da Estrada do Morro Azul e da Estrada do Bonsucesso, principais acessos desta UIT.

Ao longo da estrada do Morro Azul encontra-se uma vasta plantação de eucaliptos (silvicultura) da empresa Fibria e importante área com vegetação nativa.

Na parte leste da UIT, mais próxima a São José dos Campos, ocorre produção de leite e corte de bovinos, com grandes áreas para pastagem e fazendas de grande porte.

Verificou-se também a atividade de piscicultura, com criação de peixes ornamentais ao longo do trecho leste desta UIT.

Predomina portanto, nesta UIT, uma vegetação que sofreu ações antrópicas, com plantação de eucaliptos e alguma atividade de piscicultura, bem como criação de gados para produção de leite.

É apresentado a seguir o registro fotográfico realizado no dia 21/11/12, pela equipe de campo da FESPSP.



Plantação de eucalipto (silvicultura)



Eucaliptos da Fibria



Mata e ao fundo silvicultura



Mata



Fazenda



Bairro Cruz Branca



Bairro Harmonia



Bairro Bonsucesso



Pasto



Pasto



Divisa da UIT 4 com São José dos Campos



Piscicultura

Município de Igaratá

Lugar: Chácara de produção, silvicultura, mata e pasto.

Código do lugar: 11302302

Data: 3/12/2012 09:58:40

Endereço: ESTR DO POUSO ALEGRE - Igaratá / SP

Anotação: Pasto.

Fotos:



Chácara de produção





Lugar: Silvicultura.

Código do lugar: 11302303

Data: 3/12/2012 10:08:41

Endereço: ESTR DO ALTO - Igaratá / SP

Anotação: Silvicultura.

Fotos:



Silvicultura

Lugar: Sítio ou chácara agrícola, granja, pesqueiro e haras.

Código do lugar: 11302304

Data: 3/12/2012 10:10:44

Endereço: ESTR DO POUSO ALEGRE - Igaratá / SP

Anotação: Sítio ou chácara agrícola, granja, pesqueiro e haras.

Fotos:



Lugar: Chácara residencial ou de lazer.

Código do lugar: 11302306

Data: 3/12/2012 10:17:47

Endereço: ROD D. PEDRO I - IGARATÁ / SP

Anotação: Chácara residencial ou de lazer.

Fotos:



Chácara residencial ou de lazer

Lugar: Residencial.

Código do lugar: 11302307

Data: 3/12/2012 10:21:34

Endereço: Bairro Boa Vista - Igarata, SP

Anotação: Residencial.

Fotos:



Residencial

Lugar: Piscicultura silvicultura

Código do lugar: 11302310

Data: 3/12/2012 10:34:42

Endereço: ROD D. PEDRO I - IGARATÁ / SP

Anotação: Piscicultura silvicultura

Fotos:



Lugar: Estrada da Boa Vista

Código do lugar: 1130213312

Data: 3/12/2012 10:40:55

Endereço: ESTR DA BOA VISTA - IGARATÁ / SP



Lugar: Estrada da Boa Vista

Código do lugar: 1130213312

Data: 3/12/2012 10:40:55

Endereço: ESTR DA BOA VISTA - IGARATÁ / SP



Chácara residencial ou de lazer

Lugar: Chácara residencial ou de lazer.

Código do lugar: 11303320

Data: 3/12/2012 10:41:21

Endereço: ESTR DA BOA VISTA - IGARATÁ / SP

Anotação: Chácara residencial ou de lazer.

Fotos:



Lugar: Chácara residencial ou de lazer.

Código do lugar: 11303321

Data: 3/12/2012 10:43:08

Endereço: ESTR DA BOA VISTA - IGARATÁ / SP

Anotação: Chácara residencial ou de lazer.

Fotos:



Lugar: Chácara residencial ou de lazer.

Código do lugar: 11303322

Data: 3/12/2012 10:46:54

Endereço: ESTR DA BOA VISTA - IGARATÁ / SP

Anotação: Chácara residencial ou de lazer.

Fotos:



Lugar: Sítio ou chácara agrícola, granja, pesqueiro e haras.

Código do lugar: 11303323

Data: 3/12/2012 10:49:15

Endereço: ESTR DA BOA VISTA - IGARATÁ / SP

Anotação: Sítio ou chácara agrícola, granja, pesqueiro e haras.

Fotos:



Lugar: Sítio ou chácara agrícola, granja, pesqueiro e haras.

Código do lugar: 11303324

Data: 3/12/2012 10:52:39

Endereço: R IRINEU PARENTES CHAVES, 180 - IGARATÁ / SP

Anotação: Sítio ou chácara agrícola, granja, pesqueiro e haras.

Fotos:



Lugar: Vista UIT 3 com UIT 1

Código do lugar: 11303325

Data: 3/12/2012 10:53:54

Endereço: R IRINEU PARENTES CHAVES, 180 - IGARATÁ / SP

Anotação: Vista uit 3 com uit 1

Fotos:



Lugar: Industrial.

Código do lugar: 11303326

Data: 3/12/2012 10:57:01

Endereço: R DEZOITO, 190 - IGARATÁ / SP

Anotação: Industrial.

Fotos:



Lugar: Silvicultura.

Código do lugar: 11303327

Data: 3/12/2012 11:16:21

Endereço: ESTR RIO DO PEIXE - IGARATÁ / SP

Anotação: Silvicultura.

Fotos:



Lugar: Silvicultura.

Código do lugar: 11303328

Data: 3/12/2012 11:34:34

Endereço: ESTR RIO DO PEIXE - IGARATÁ / SP

Anotação: Silvicultura.

Fotos:



Lugar: Represa Jaguari

Código do lugar: 11303329

Data: 3/12/2012 11:52:54

Endereço: ESTR RIO DO PEIXE - IGARATÁ / SP

Fotos:



Lugar: Chácara residencial ou de lazer.

Código do lugar: 11303330

Data: 3/12/2012 11:55:23

Endereço: R FELICIDADE, 105 - IGARATÁ / SP

Anotação: Chácara residencial ou de lazer.

Fotos:



Lugar: Chácara residencial ou de lazer.

Código do lugar: 11303331

Data: 3/12/2012 12:04:01

Endereço: R PUREZA, 175 - IGARATÁ / SP

Anotação: Chácara residencial ou de lazer.

Fotos:



Lugar: Chácara residencial ou de lazer.

Código do lugar: 11302332

Data: 3/12/2012 12:04:43

Endereço: R PUREZA, 175 - IGARATÁ / SP

Anotação: Chácara residencial ou de lazer.

Fotos:



Lugar: Chácara residencial ou de lazer.

Código do lugar: 11302334

Data: 3/12/2012 12:08:12

Endereço: R DO BOSQUE, 268 - IGARATÁ / SP

Anotação: Chácara residencial ou de lazer.

Fotos:



Lugar: Chácara residencial ou de lazer.

Código do lugar: 11302335

Data: 3/12/2012 12:10:26

Endereço: R DA TORRE, 432 - IGARATÁ / SP

Anotação: Chácara residencial ou de lazer.

Fotos:



Lugar: Residencial.

Código do lugar: 11302336

Data: 3/12/2012 12:13:39

Endereço: ESTR RIO DO PEIXE - IGARATÁ / SP

Anotação: Residencial.

Fotos:



Lugar: Residencial.

Código do lugar: 11302337

Data: 3/12/2012 12:16:42

Endereço: ESTR RIO DO PEIXE - IGARATÁ / SP

Anotação: Residencial.

Fotos:



Lugar: Residencial

Código do lugar: 11302338

Data: 3/12/2012 12:18:42

Endereço: ESTR RIO DO PEIXE - IGARATÁ / SP

Anotação: Residencial

Fotos:



Lugar: Residencial.

Código do lugar: 11302339

Data: 3/12/2012 12:22:44

Endereço: R B, 211 - IGARATÁ / SP

Anotação: Residencial.

Fotos:



Lugar: Residencial.

Código do lugar: 11302340

Data: 3/12/2012 12:31:30

Endereço: VE TRÊS, 31 - IGARATÁ / SP

Anotação: Residencial.

Fotos:



Lugar: Residencial.

Código do lugar: 11302341

Data: 3/12/2012 12:34:17

Endereço: VE TRÊS, 31 - IGARATÁ / SP

Anotação: Residencial.

Fotos:



Residencial alto padrão



Lugar: Chácara residencial ou de lazer.

Código do lugar: 11302342

Data: 3/12/2012 12:46:22

Endereço: ESTR RIO DO PEIXE - IGARATÁ / SP

Anotação: Chácara residencial ou de lazer.

Fotos:



Lugar: Comércio e serviço.

Código do lugar: 11301343

Data: 3/12/2012 13:41:19

Endereço: R JOÃO B M SOBRINHO, 82 - IGARATÁ / SP

Anotação: Comércio e serviço.

Fotos:





Lugar: Infraestrutura Urbana e Rural.

Código do lugar: 11301344

Data: 3/12/2012 13:45:13

Endereço: AV BENEDITO, 52 - IGARATÁ / SP

Anotação: Infraestrutura Urbana e Rural.

Fotos:



Terminal Rodoviário

Lugar: Comércio e serviço.

Código do lugar: 11301345

Data: 3/12/2012 13:47:11

Endereço: R FRANCISCO LOURENÇO, 52 - IGARATÁ / SP

Anotação: Comércio e serviço.

Fotos:



Lugar: Residencial.

Código do lugar: 11301346

Data: 3/12/2012 13:48:13

Endereço: R JOSÉ ALVES DE ALMEIDA, 28 - IGARATÁ / SP

Anotação: Residencial.

Fotos:



Lugar: Comércio e serviço.

Código do lugar: 11301347

Data: 3/12/2012 13:50:16

Endereço: R JOSÉ CÂNDIDO CAPELLI, 80 - IGARATÁ / SP

Anotação: Comércio e serviço.

Fotos:



Lugar: Residencial.

Código do lugar: 11301348

Data: 3/12/2012 13:50:58

Endereço: R JOSÉ CÂNDIDO CAPELLI, 80 - IGARATÁ / SP

Anotação: Residencial.

Fotos:



Lugar: Residencial.

Código do lugar: 11301349

Data: 3/12/2012 13:53:55

Endereço: R DEZOITO, 190 - IGARATÁ / SP

Anotação: Residencial.

Fotos:



Lugar: Residencial.

Código do lugar: 11301350

Data: 3/12/2012 13:56:04

Endereço: R IRINEU PARENTES CHAVES, 40 - IGARATÁ / SP

Anotação: Residencial.

Fotos:



Lugar: Habitação precária.

Código do lugar: 11301351

Data: 3/12/2012 13:58:03

Endereço: R MARIA HELENA MARCONDES, 172 - IGARATÁ / SP

Anotação: Habitação precária.

Fotos:



Lugar: Residencial.

Código do lugar: 11301352

Data: 3/12/2012 13:59:29

Endereço: R MARIA HELENA MARCONDES, 560 - IGARATÁ / SP

Anotação: Residencial.

Fotos:



Lugar: Residencial.

Código do lugar: 11301353

Data: 3/12/2012 14:00:36

Endereço: R MARIA JOSÉ MARCONDES, 75 - IGARATÁ / SP

Anotação: Residencial.

Fotos:



Lugar: Mata.

Código do lugar: 11301354

Data: 3/12/2012 14:02:43

Endereço: R: MARIA JOSÉ MARCONDES, 75 - IGARATÁ / SP

Anotação: Mata.

Fotos:



Lugar: Industrial.

Código do lugar: 11301355

Data: 3/12/2012 14:07:19

Endereço: ROD D. PEDRO I - IGARATÁ / SP

Anotação: Industrial.

Fotos:

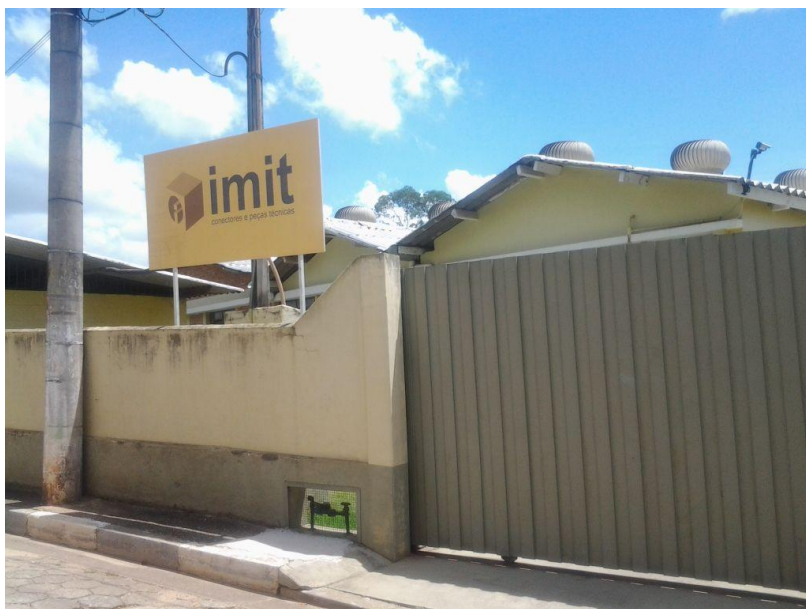

Lugar: Institucional.

Código do lugar: 11301356

Data: 3/12/2012 14:09:09

Endereço: ROD D. PEDRO I - IGARATÁ / SP

Anotação: Institucional.

Fotos:



Lugar: Infraestrutura Urbana e Rural.

Código do lugar: 11301357

Data: 3/12/2012 14:10:08

Endereço: ROD D. PEDRO I - IGARATÁ / SP

Anotação: Infraestrutura Urbana e Rural.

Fotos:



Lugar: Educação, saúde, esporte, lazer e cultura.

Código do lugar: 11301358

Data: 3/12/2012 14:12:16

Endereço: R ENOCH ALBANES C PINTO, 216 - IGARATÁ / SP

Anotação: Educação, saúde, esporte, lazer e cultura.

Fotos:



Lugar: Residencial.

Código do lugar: 11301359

Data: 3/12/2012 14:15:23

Endereço: R B, 79 - IGARATÁ / SP

Anotação: Residencial.

Fotos:



Lugar: Residencial.

Código do lugar: 11301360

Data: 3/12/2012 14:18:49

Endereço: ROD D. PEDRO I - IGARATÁ / SP

Anotação: Residencial.

Fotos:



Lugar: Educação, saúde, esporte, lazer e cultura.

Código do lugar: 11301361

Data: 3/12/2012 14:21:44

Endereço: ROD D. PEDRO I - IGARATÁ / SP

Anotação: Educação, saúde, esporte, lazer e cultura.

Fotos:

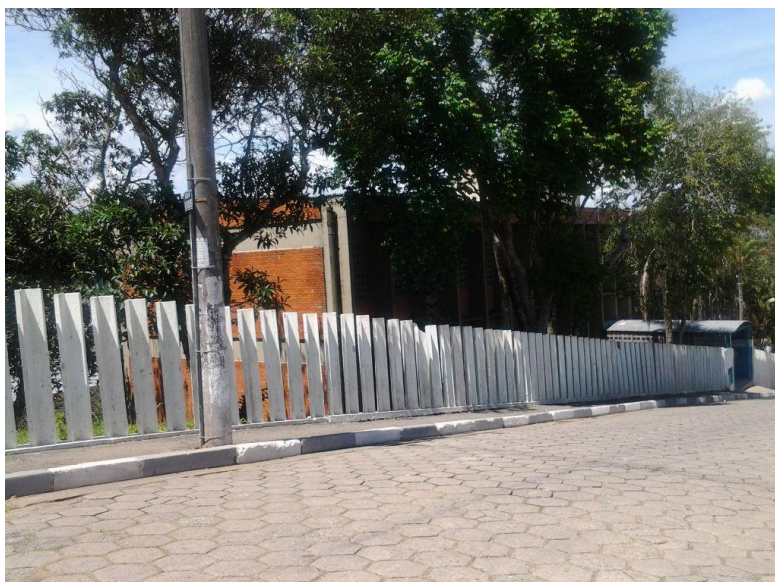

Lugar: Comércio e serviço.

Código do lugar: 11301362

Data: 3/12/2012 14:25:36

Endereço: ROD D. PEDRO I - IGARATÁ / SP

Anotação: Comércio e serviço.

Fotos:



Lugar: Industrial.

Código do lugar: 11301364

Data: 3/12/2012 14:30:55

Endereço: R C, 238 - IGARATÁ / SP

Anotação: Industrial.

Fotos:



Lugar: Residencial.

Código do lugar: 11301365

Data: 3/12/2012 14:31:38

Endereço: R C, 238 - IGARATÁ / SP

Anotação: Residencial.

Fotos:



Lugar: Residencial.

Código do lugar: 11301366

Data: 3/12/2012 14:33:49

Endereço: R C, 238 - IGARATÁ / SP

Anotação: Residencial.

Fotos:





Lugar: Sítio ou chácara agrícola, granja, pesqueiro e haras. Limite UIT 1

Código do lugar: 11303201

Data: 21/11/2012 10:15:27

Endereço: ESTR RIO DO PEIXE - IGARATÁ / SP

Anotação: Sítio ou chácara agrícola, granja, pesqueiro e haras. Limite Uit



Fotos:



Anotação: Sítio ou chácara agrícola, granja, pesqueiro e haras.



Anotação: Silvicultura.



Anotação: Sítio ou chácara agrícola, granja, pesqueiro e haras. Pecuária

Lugar: Silvicultura e Lixão

Código do lugar: 11303202

Data: 21/11/2012 10:24:00

Endereço: Estrada Sem Nome - Igaratá , SP

Anotação: Silvicultura. Lixão

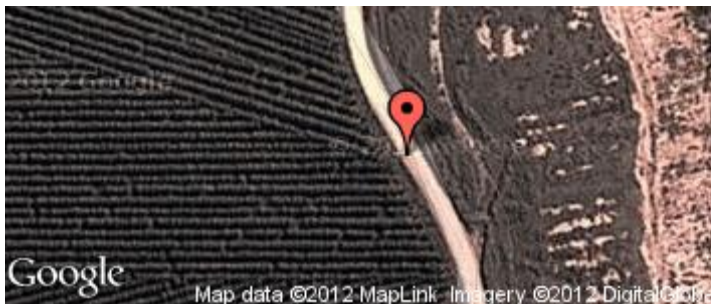

Fotos:



Anotação: Silvicultura. Lixão

Lugar: Silvicultura.

Código do lugar: 11304203

Data: 21/11/2012 10:32:00

Endereço: Estrada do Monte Azul - Igaratá , SP

Anotação: Silvicultura.



Fotos:



Anotação: Silvicultura.



Anotação: Silvicultura.

Lugar: Limite Urbano e Rural

Código do lugar: 11304204

Data: 21/11/2012 10:35:30

Endereço: Estrada do Monte Azul - Igaratá , SP

Anotação: Silvicultura.



Fotos:



Anotação: Silvicultura.



Anotação: Silvicultura.

Lugar: Silvicultura.

Código do lugar: 11304205

Data: 21/11/2012 10:41:00

Endereço: Estrada Morro Azul - Igaratá , SP

Anotação: Silvicultura.



Fotos:



Anotação: Silvicultura.



Anotação: Mata.

Lugar: Fibria

Código do lugar: 11304206

Data: 21/11/2012 10:51:14

Endereço: Estrada do Morro Azul Igr 233 - Igaratá , SP

Anotação: Silvicultura.



Fotos:

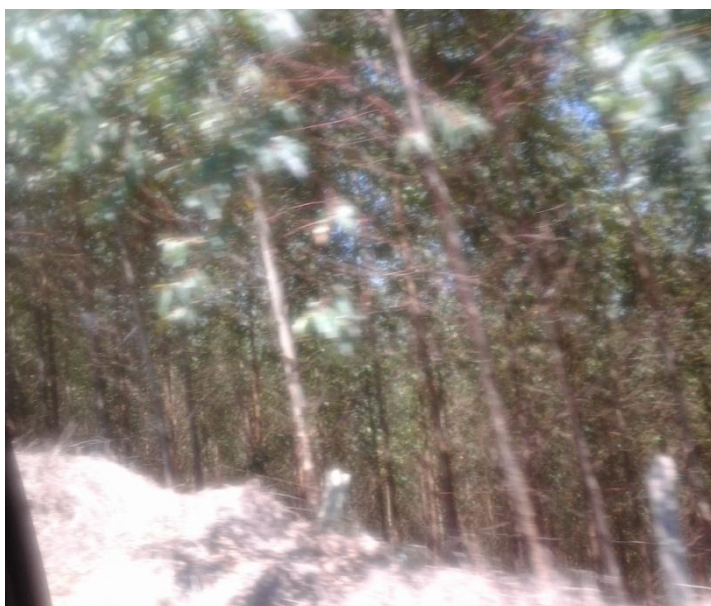

Anotação: Silvicultura.

Lugar: Lixão

Código do lugar: 11303207

Data: 21/11/2012 11:20:04

Endereço: ESTR DA FAZENDA MORRO AZUL - IGARATÁ / SP

Anotação: Infraestrutura Urbana e Rural.



Fotos:



Anotação: Infraestrutura Urbana e Rural.

Lugar: Silvicultura. Mata

Código do lugar: 11304208

Data: 21/11/2012 11:41:49

Endereço: A 11 KM DE IGARATA/SP

Anotação: Silvicultura. Mata



Fotos:



Anotação: Silvicultura.

Lugar: Silvicultura. Mata

Código do lugar: 11304209

Data: 21/11/2012 11:49:28

Endereço: IGR 376 - Igaratá , SP

Anotação: Silvicultura. Mata

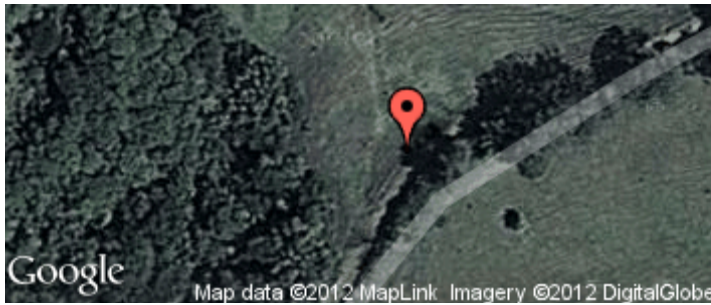

Fotos:

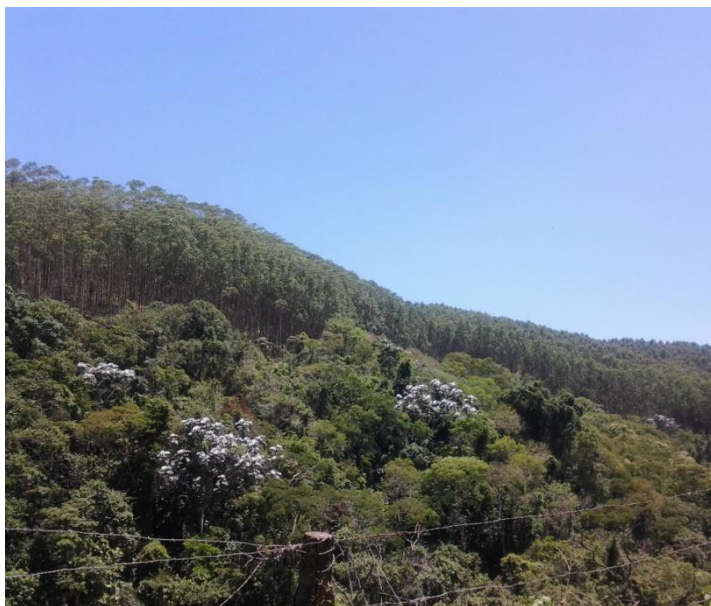

Anotação: Silvicultura. Mata

Lugar: Mata.

Código do lugar: 11304210

Data: 21/11/2012 12:00:47

Endereço: IGR 376 - Igaratá , SP

Anotação: Mata.

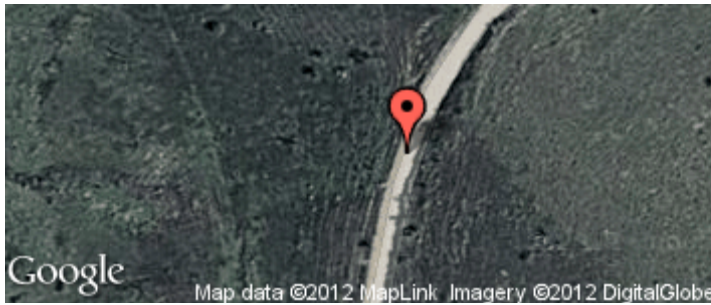

Fotos:



Anotação: Mata.



Anotação: Fazenda



Anotação: Pasto



Anotação: Divisa de Uit e São José dos Campos

Lugar: Pasto.

Código do lugar: 11304211

Data: 21/11/2012 12:20:36

Endereço: A 14 KM DE IGARATA/SP

Anotação: Pasto.



Fotos:



Anotação: Pasto.



Anotação: Pasto.



Anotação: Mata.



Anotação: Pasto.

Lugar: Cruz Branca

Código do lugar: 11304212

Data: 21/11/2012 12:32:59

Endereço: A 19 KM DE IGARATA/SP

Anotação: Residencial.



Fotos:



Anotação: Residencial.

Lugar: Harmonia

Código do lugar: 11304213

Data: 21/11/2012 12:44:17

Endereço: A 16 KM DE IGARATA/SP

Anotação: Residencial.



Fotos:



Anotação: Residencial. Sítio

Lugar: IGR 250

Código do lugar: 11304214

Data: 21/11/2012 12:50:06

Endereço: A 13 KM DE IGARATA/SP

Anotação: Silvicultura.

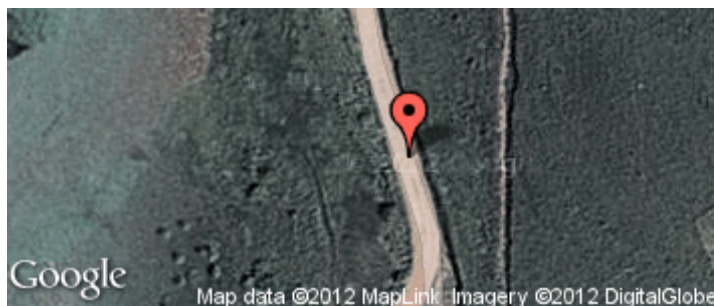

Fotos:



Anotação: Silvicultura.

Lugar: Piscicultura

Código do lugar: 11304215

Data: 21/11/2012 12:53:24

Endereço: A 13 KM DE IGARATA/SP

Anotação: Piscicultura



Fotos:



Anotação: Piscicultura

Lugar: Sítio ou chácara agrícola, granja, pesqueiro e haras.

Código do lugar: 11304216

Data: 21/11/2012 13:02:06

Endereço: A 11 KM DE IGARATA/SP

Anotação: Sítio ou chácara agrícola, granja, pesqueiro e haras.



Fotos:



Anotação: Sítio ou chácara agrícola, granja, pesqueiro e haras.

Lugar: Bairro Bonsucesso

Código do lugar: 11304217

Data: 21/11/2012 13:17:45

Endereço: ESTR BOM SUCESSO - IGARATÁ / SP

Anotação: Residencial. Limite entre uits 3 e 4



Fotos:



Anotação: Educação, saúde, esporte, lazer e cultura.



Anotação: Residencial. Bairro Bonsucesso

Lugar: Boa Vista

Código do lugar: 11304218

Data: 21/11/2012 13:28:26

Endereço: A 6 KM DE IGARATA/SP

Anotação: Sítio ou chácara agrícola, granja, pesqueiro e haras.

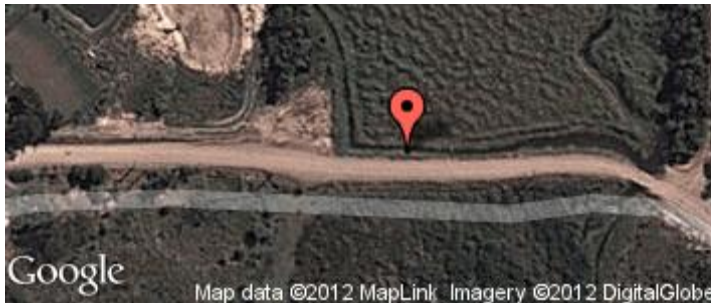

Lugar: Boa Vista

Código do lugar: 11303219

Data: 21/11/2012 13:31:11

Endereço: A 6 KM DE IGARATA/SP

Anotação: Sítio ou chácara agrícola, granja, pesqueiro e haras.



Lugar: Silvicultura.

Código do lugar: 11303220

Data: 21/11/2012 13:37:19

Endereço: ROD D. PEDRO I - IGARATÁ / SP

Anotação: Silvicultura.

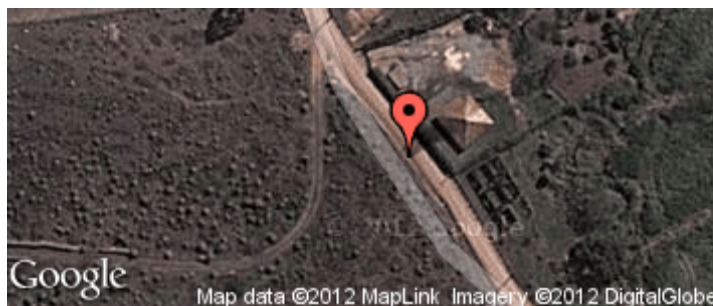

Lugar: Sítio ou chácara agrícola, granja, pesqueiro e haras.

Código do lugar: 11303221

Data: 21/11/2012 13:41:50

Endereço: ROD D. PEDRO I - IGARATÁ / SP

Anotação: Sítio ou chácara agrícola, granja, pesqueiro e haras.

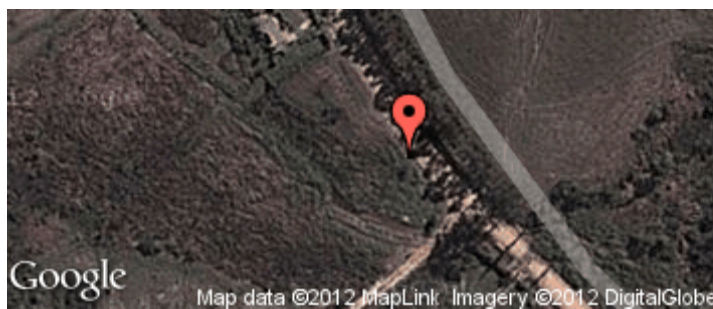

Lugar: Bairro Boa Vista

Código do lugar: 11303222

Data: 21/11/2012 13:42:38

Endereço: ROD D. PEDRO I - IGARATÁ / SP

Anotação: Residencial.



Fotos:



Anotação: Residencial.



Anotação: Residencial.



Anotação: Residencial. Médio padrão

Lugar: Industrial.

Código do lugar: 11303223

Data: 21/11/2012 13:53:00

Endereço: Rod. Dom Pedro I, Km 29 - Igaratá , SP

Anotação: Industrial.



Lugar: Bairro Água Branca

Código do lugar: 11303224

Data: 21/11/2012 14:10:57

Endereço: ESTR DA BOA VISTA - SANTA ISABEL / SP

Anotação: Residencial.

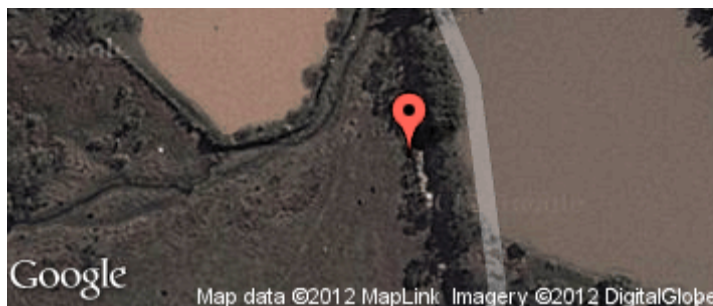

Fotos:



Anotação: Residencial.

Lugar: Loteamento

Código do lugar: 11303225

Data: 21/11/2012 14:12:38

Endereço: ESTR DA BOA VISTA - SANTA ISABEL / SP

Anotação: Residencial.

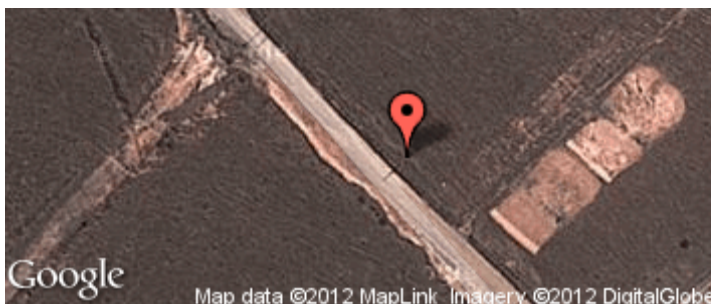

Fotos:



Anotação: Residencial.

