

Relatório de Caracterização das Unidades de Informações Territoriais - UITs

Município de Canas

1. Apresentação do Município

Canas é um município do estado de São Paulo, localizado na microrregião de Guaratinguetá, no alto do Vale do Paraíba, nas margens do Rio Paraíba do Sul e entre as serras do Mar e da Mantiqueira. O município possui uma área de 53,5 km², cortada pela estrada de ferro Central do Brasil. Sua população é de 4.385 habitantes (2010), com PIB de R\$ 34,6 milhões (2009).¹

O clima do município é temperado úmido, sendo que sua hidrografia conta com o Ribeirão de Canas e o Ribeirão Caninhas.

1.1. Breve Histórico

O nome Canas surgiu a partir da desapropriação da Fazenda das Canas, para assentamento de famílias de imigrantes que trabalhariam no cultivo da cana, para abastecimento do Engenho Central de Lorena.²

Um dos maiores incentivadores da ocupação de núcleos urbanos no Vale do Paraíba foi o comendador Francisco de Paula Vicente de Azevedo. A colônia de Canas foi uma iniciativa do comendador, conhecido na época como o Barão da Bocaina. De núcleo colonial em 1890, passou a ser município em 1993, por meio da Lei nº 8550 do mesmo ano, que emancipou o distrito de Canas do município de Lorena.³

¹ Fonte: IBGE e Fundação SEADE

² Fonte: <http://www.camaracanas.sp.gov.br>

³ Fonte: <http://www.valedoparaiba.com/cidadesdaregiao>

2. Caracterização das Unidades de Informações Territorializadas – UITs

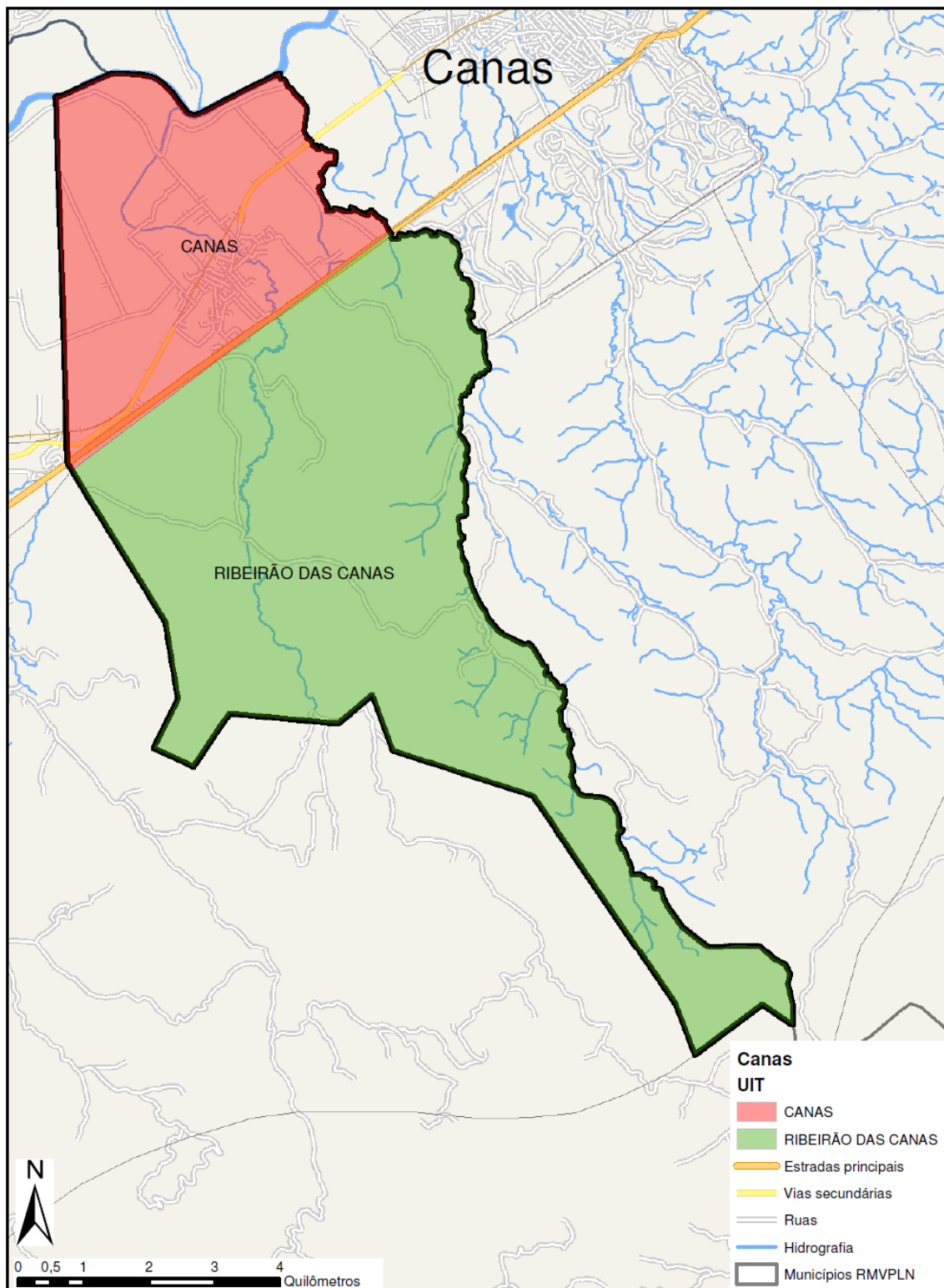

Mapa das Unidades de Informações Territorializadas Município de Canas

2.1. UIT 1 - Canas

2.1.1. Principais Acessos

Os principais acessos para a UIT Canas são realizados pelas seguintes vias:

- Rodovia Presidente Dutra;
- Rodovia Deputado Osvaldo Ortiz Monteiro;
- Estrada Vicinal Presidente Tancredo Neves.

A UIT Canas apresenta as delimitações geográficas a seguir:

- Norte, Leste e Sudeste: município de Cachoeira Paulista;
- Oeste e Noroeste: município de Lorena;
- Sul: UIT Ribeirão Canas.

2.1.2. Equipamentos

O município de Canas apresenta alguns equipamentos públicos de educação, lazer, esporte, cultura e saúde sendo que a maior parte deles está localizada na UIT Canas. Segue abaixo lista das unidades escolares do município de Canas:

- EMEF Professora Alice Vilela Galvão
Endereço: Rua Homero Ortiz Marcondes, 470, Centro
Cep: 12615-000
Telefone: 012 – 31511506
- EMEF Professor João Nery Marton
Endereço: Rua Benedito Vicente da Silva, 35, Bairro São João
Cep: 12615-000
Telefone: 012 – 3151-1531

- EMEIS José Gomes Figueira
Endereço: Rua Homero Ortiz Marcondes, s/n, Centro
Cep: 12615-000
Telefone: 012 – 31511014
- Creche Professora Leda Bilard de Carvalho
Endereço: Avenida 22 de Março, 535, Centro
Cep: 12615-000
Telefone: 012 - 31516005

Quanto aos equipamentos de saúde, a UIT Canas conta com as seguintes unidades:

Estabelecimento	Endereço	Bairro	Telefone	Tipo de Unidade
SECRETARIA MUNICIPAL DE SAUDE	AVN 22 DE MARCO 516	CENTRO	(12)31516003	SECRETARIA DE SAUDE
UNIDADE BASICA DE SAUDE DE CANAS	AVN 22 DE MARCO 515	CENTRO	(12)31516003	CENTRO DE SAUDE/UNIDADE BASICA

2.1.3. Relato de Campo e Registro Fotográfico

Em linhas gerais, a UIT Canas apresenta um nível de ocupação com residências de baixo a médio padrão. No entanto, um grande contraste pode ser observado em dois locais muito próximos, sendo eles a Avenida Nossa Senhora Auxiliadora. Neste local ex-funcionários da antiga Cerâmica Progresso ocupam casas consideradas como habitações precárias, inclusive passíveis de desapropriação, que deverá ocorrer no momento em que os moradores receberem algumas casas de padrão popular que estão sendo construídas no Bairro Santa Teresinha (Minha Casa Minha Vida). De outro lado, a Avenida 22 de Março apresenta residências que são de padrão médio a alto, destoando do padrão construtivo do restante da UIT e do município.

Ainda nesse contexto foi possível observar que não há uma divisão espacial entre os diferentes padrões de moradia, sendo que em um mesmo bairro é possível encontrar residências de baixo, médio e alto padrão, sendo este último caso uma exceção. Outra observação em relação ao padrão construtivo encontrado na UIT

refere-se a imóveis mais antigos, porém, na maioria dos casos, em bom estado de conservação.

Em relação à existência de programas habitacionais no município, há moradias feitas pelo CDHU no bairro Bela Vista. Foi observada uma descaracterização do padrão destas moradias por conta da recorrência de autoconstrução ao longo do tempo. Além disso, o bairro Santa Teresinha apresenta construção de casas destinadas ao programa Minha Casa Minha vida. Vale destacar que todas as residências do programa habitacional estão dentro da UIT Piquete.

No que diz respeito ao setor de comércio e serviços da UIT, este pode ser classificado como pouco desenvolvido, com alguns bancos, mercados, poucos restaurantes, bares, lojas de roupas, entre outros serviços, que atendem a demanda local.

Sobre questões ligadas à indústria, há na UIT Canas, às margens da Rodovia Presidente Dutra, um pequeno aglomerado industrial que, segundo informações coletadas junto à Prefeitura, encontra-se irregular. Vale destacar que o setor de planejamento municipal destinou uma área dentro da UIT Canas para que novas empresas e indústrias, aproximadamente 14 no total, se instalem em breve na localidade.

Sobre as questões ligadas à agricultura, na UIT Canas existem extensas plantações de arroz localizadas próximas à região de várzea do rio Paraíba do Sul, no bairro Caninhas, na divisa entre os municípios de Canas e Cachoeira Paulista. Ainda nesse contexto, próximo às áreas de rizicultura citadas acima, foi localizada uma produção de hortifrutigranjeiros ligados à chamada agricultura familiar, cultivadas em chácaras agrícolas no bairro Rua do Meio.

Em relação à atividade de mineração há na UIT Canas um porto de areia, localizado no bairro Santa Terezinha, além de um antigo ponto de retirada de argila próximo ao rio Paraíba do Sul, bairro Caninhas, que gerou um considerável passivo ambiental no local.

Há no município um patrimônio tombamento, registrado nos órgãos competentes, a antiga fábrica Cerâmica Progresso.

O serviço de abastecimento de água no município é operado pela Sabesp. Há na UIT Canas uma estação de tratamento de esgoto. Sobre os resíduos produzidos no município, após a coleta é feito o transbordo para o aterro da Ecovap, empresa localizada no município de Cachoeira Paulista.

No que tange às delimitações da UIT Canas, em linhas gerais estas foram consideradas pertinentes pelos técnicos da Prefeitura, não havendo, portanto, necessidade de ajustes ou mudança do traçado da UIT.

A seguir é apresentado o registro fotográfico do trabalho de campo realizado em 09/11/2012.



Prefeitura Municipal - Rodovia Osvaldo Ortiz Monteiro



Câmara Municipal – Praça João Paulo II



Igreja Santo Antônio – Bairro Caninhas



Capela Santa Teresinha – Bairro Santa Teresinha



Igreja Nossa Senhora Auxiliadora – Centro



Fábrica de Cerâmica Progresso – Bem Tombado



Minha Casa Minha Vida – Bairro Santa Teresinha



Casas de Alto Padrão – Avenida 22 de Março



Casas em Processo de Desapropriação



Bairro Santa Teresinha – Habitações de Baixo Padrão Construtivo



Padrão Construtivo – Bairro Zalino



Padrão Construtivo - CDHU Descaracterizado – Bairro Bela Vista



Padrão Residencial – Rua Antônio Favalli – Centro



Padrão Residencial – Vila São João



Quadra Poliesportiva Adair José Moura



Ginásio Municipal - Bairro Zalino



UBS – Centro



Área Industrial – Via Dutra – Divisa entre Canas e Lorena



E.E. Alice Vilela Galvão



EMEF João Nery Marton



Escola Municipal em Construção – Bairro Santa Terezinha



Conselho Tutelar – Bairro Zalino



Casa de Cultura – Bairro Zalino



Estação Elevatória de Água Tratada – Avenida Humberto Borceto



Estação de Tratamento de Esgoto – Bairro Santa Terezinha



Cerâmica Nova Canas – Bairro Santa Terezinha



Porto de Areia – Bairro Santa Terezinha



Distribuidora de Cerâmica Shimazu – Bairro Caninhas



Espaço Para Eventos – Via Dutra Trevo Canas



Área de Comércio e Serviços de Canas – Centro



Chácaras de Produção – Bairro Rua do Meio



**Produção de Hortifrutigranjeiros - Agricultura Familiar
Rua do Meio**



Beneficiadora de Arroz – Bairro Rua do Meio



Horticultura Familiar – Bairro Rua do Meio



Rizicultura – Bairro Caninhas



**Antiga Área de Exploração de Argila
Próximo ao Rio Paraíba do Sul - Bairro Caninhas**

2.1. UIT 2 – Ribeirão Canas

2.1.1. Principais Acessos

O principal acesso para a UIT Ribeirão Canas é realizado pela Rodovia Presidente Dutra.

A UIT Ribeirão Canas apresenta as delimitações geográficas a seguir:

- Norte: UIT Canas;
- Oeste, Sul, Sudoeste e Noroeste: município de Lorena;
- Leste, Nordeste e Sudeste: município de Cachoeira Paulista.

2.1.2. Equipamentos

A UIT Ribeirão Canas conta com apenas um equipamento público, a EMEF Rural Antônio Cobianchi.

2.1.3. Relato de Campo e Registro Fotográfico

Em linhas gerais, a UIT Ribeirão Canas caracteriza-se pela atividade de agricultura. A silvicultura é muito presente no território da Fibria, além da pecuária leiteira e de corte extensiva, com grandes propriedades que ocupam a maior parte da área.

Entretanto, há a construção do novo templo e, conseqüentemente, da nova sede da Renovação Carismática, com previsão de inauguração para janeiro de 2013. Além deste foi verificada a construção de uma usina termoelétrica pela AES Tietê, com capacidade de geração de 550 megawatts e que será instalada em uma área de 31 hectares. O início das atividades da usina está previsto para o início de 2015. Todos estes empreendimentos deverão impactar a ocupação da UIT, principalmente em questões relativas à infraestrutura, como a demanda por pousadas, hotéis, restaurantes, postos de serviços, equipamentos de educação, esporte, lazer, saúde, entre outros.

Em relação às questões ambientais, na UIT Ribeirão Canas observou-se algumas ações que buscam recuperar áreas de mata ciliar, preservar nascentes e topo de morros. De qualquer forma, a paisagem predominante na UIT é de áreas de pastagem e plantação de eucalipto, conforme mencionado.

A seguir é apresentado o registro fotográfico do trabalho de campo realizado, em 09/11/2012.



Terreno da Termoelétrica – Estrada Municipal do Cantagalo



Área Extensa destinada à Silvicultura



Área destinada à Silvicultura e Pecuária Leiteira



Pecuária de Corte – Bairro Cantagalo



Área da Fibria



Fazendas Fibria – Bairro Canta Galo



Capim para o Gado e Silcicultura



**Estrutura para a Pecuária Leiteira e Silvicultura
Estrada Salamanca**



Capela São Bendito – Bairro Canta Galo



EMEF Rural Antônio Cobiانchi



Ribeirão Canas – Estrada Salamanca



**Vistada Geral da UIT Ribeirão Canas
Ao Fundo: Serra Quebra-Cangalha**



Futura Sede da Renovação Carismática - Próximo da Via Dutra

MUNICÍPIO DE CANAS

Lugar: Prefeitura Municipal de Canas

Código do lugar: 10801001

Data: 9/11/2012 08:24:20

Endereço: Rodovia Osvaldo Ortiz Monteiro - Canas, SP

Anotação: Institucional.

Fotos:



Anotação: Institucional.

Lugar: Predio Tombado - Antiga Cerâmica Progresso

Código do lugar: 10801002

Data: 9/11/2012 09:37:09

Endereço: Rodovia Osvaldo Ortiz Monteiro - Canas, SP

Anotação: Equipamento tombado pelo Condephat

Fotos:



Lugar: Futura área da Termoelétrica

Código

do

lugar: 10802003

Data: 9/11/2012 10:01:35

Endereço: Estrada do Cantagalo -

Canas, SP

Anotação: Infraestrutura Urbana e Rural. Pecuária

Fotos:



Anotação: Futura área da termoelétrica

Lugar: Silvicultura

Código do lugar: 10802004

Data: 9/11/2012 10:06:31

Endereço: Estrada do Vassoural - Canas, SP

Anotação: Silvicultura.

Fotos:



Anotação: Silvicultura.

Lugar: Pecuária Leiteira

Código do lugar: 10802005

Data: 9/11/2012 10:08:45

Endereço: Estrada do Vassoural - Canas, SP

Fotos:



Anotação: Fazenda Santo Antônio

Lugar: Fazenda Riacho Fundo

Código do lugar: 10802006

Data: 9/11/2012 10:14:08

Endereço: Estrada do Vassoural - Canas, SP

Anotação: Silvicultura.

Fotos:



Anotação: Silvicultura.

Lugar: Fazenda Riacho Fundo

Código do lugar: 11903080

Data: 9/11/2012 10:18:15

Endereço: Estrada do Vassoural - Lorena, SP

Anotação: Pasto.

Fotos:



Anotação: Pasto.

Lugar: Pecuária Leiteira

Código do lugar: 11903081

Data: 9/11/2012 10:22:36

Endereço: Estrada do Vassoural - Lorena, SP

Anotação: Pasto.

Fotos:



Anotação: Pasto.

Lugar: Mineração

Código do lugar: 11903082

Data: 9/11/2012 10:26:47

Endereço: Estrada do Vassoural - Lorena, SP

Anotação: Mineração.

Fotos:



Anotação: Mineração.



Anotação: Mineração.

Lugar: Produção Agropecuária

Código do lugar: 10802008

Data: 9/11/2012 10:41:12

Endereço: Estrada do Cantagalo - Lorena, SP

Anotação: Sítio ou chácara agrícola, granja, pesqueiro e haras.

Fotos:



Anotação: Sítio ou chácara agrícola, granja, pesqueiro e haras.

Lugar: Fazenda

Código do lugar: 10802009

Data: 9/11/2012 10:44:28

Endereço: Estrada do Cantagalo - Lorena, SP

Anotação: Silvicultura.

Fotos:



Anotação: Silvicultura.



Anotação: Pasto.

Lugar: Mata Ciliar

Código do lugar: 10802010

Data: 9/11/2012 10:50:03

Endereço: Estrada do Cantagalo - Canas, SP

Anotação: Mata.

Fotos:



Anotação: Mata.

Lugar: Produção Capim

Código do lugar: 10802011

Data: 9/11/2012 10:52:51

Endereço: Estrada do Cantagalo - Canas, SP

Fotos:



Lugar: EMEF Rural Antonio Cobianchi

Código do lugar: 10802012

Data: 9/11/2012 10:58:53

Endereço: Estrada Cantagalo - Canas, SP

Anotação: Educação, saúde, esporte, lazer e cultura.

Fotos:



Anotação: Educação, saúde, esporte, lazer e cultura.
Igreja São Benedito

Lugar: Fazenda Santa Lúcia e Serra do Mato Dentro

Código do lugar: 10802013

Data: 9/11/2012 11:03:47

Endereço: Estrada Do Cantagalo - Canas, SP

Anotação: Silvicultura.

Fotos:



Anotação: Silvicultura.

Lugar: Pecuária de corte

Código do lugar: 10802014

Data: 9/11/2012 11:09:50

Endereço: Estrada do Cantagalo - Canas, SP

Fotos:



Lugar: Pecuária Leiteira

Código do lugar: 10802015

Data: 9/11/2012 11:19:19

Endereço: Estrada do Salamanco - Canas, SP

Fotos:



Anotação: Pecuária Leiteira

Lugar: Divisa entre a UIT 2 e Cachoeira Paulista

Código do lugar: 10802016

Data: 9/11/2012 11:26:42

Endereço: Estrada do Salamanco - Canas, SP

Fotos:



Lugar: Vista da UIT 2

Código do lugar: 10802017

Data: 9/11/2012 11:40:19

Endereço: Estrada do Salamanca - Canas, SP

Anotação:

Fotos:



Lugar: Vista para o INPE

Código do lugar: 10802018

Data: 9/11/2012 11:43:15

Endereço: ROD PRES. DUTRA - CACHOEIRA PAULISTA / SP

Fotos:



Anotação: Vista Para INPE em Cachoeira Paulista

Lugar: Pecuária

Código do lugar: 10802019

Data: 9/11/2012 11:45:54

Endereço: Estrada do Salamanco - Canas, SP

Anotação: Pasto.

Fotos:



Anotação: Pasto.

Lugar: Divisa entre as UITs 1 e 2

Código do lugar: 10802020

Data: 9/11/2012 11:49:09

Endereço: Rodovia Presidente Dutra - Canas, SP

Fotos:



Lugar: Sede da Renovação Carismática Católica

Código do lugar: 10802021

Data: 9/11/2012 11:55:42

Endereço: Estrada Vassoural Cantagalo - Canas, SP

Anotação: Uso especial.

Fotos:



Anotação: Uso especial.

Lugar: Centro de Eventos (Particular)

Código do lugar: 10801022

Data: 9/11/2012 11:58:55

Endereço: Rodovia Presidente Dutra - Canas, SP

Fotos:



Lugar: Unidade Básica de Saúde

Código do lugar: 10801023

Data: 9/11/2012 12:54:35

Endereço: Rodovia Deputado Oswaldo Ortiz Monteiro - Canas, SP

Anotação: Educação, saúde, esporte, lazer e cultura.

Fotos:



Anotação: Educação, saúde, esporte, lazer e cultura.

Lugar: Estação Elevatória de Esgoto (Desativada)

Código do lugar: 10801024

Data: 9/11/2012 13:36:49

Endereço: Divisa com Cachoeira Paulista - Canas, SP

Anotação: Infraestrutura Urbana e Rural.

Fotos:



Anotação: Infraestrutura Urbana e Rural. Estrada Santo Antônio

Lugar: Produção de Arroz

Código do lugar: 10801025

Data: 9/11/2012 13:42:02

Endereço: Estrada Santo Antônio - Canas, SP

Fotos:



Anotação: Mata Ciliar do Rio Paraíba

Lugar: Rio Paraíba do Sul

Código do lugar: 10801026

Data: 9/11/2012 13:44:21

Endereço: Estrada Santo Antônio - Canas, SP

Fotos:



Anotação: Hidrografia

Lugar: Produção de Arroz

Código do lugar: 10801027

Data: 9/11/2012 13:46:25

Endereço: Estrada Santo Antônio - Canas, SP

Fotos:



Anotação: Terreno esgotado



Anotação: Produção de Arroz

Lugar: Pesqueiro

Código do lugar: 10801028

Data: 9/11/2012 13:49:40

Endereço: Estrada Santo Antônio - Canas, SP

Anotação: Sítio ou chácara agrícola, granja, pesqueiro e haras.

Fotos:



Anotação: Sítio ou chácara agrícola, granja, pesqueiro e haras.



Anotação: Produção de Arroz

Lugar: Capela de Santo Antônio

Código do lugar: 10801029

Data: 9/11/2012 13:54:33

Endereço: Rua Santo Antônio Bairro Caninhas - Canas, SP

Anotação: Uso especial.

Fotos:



Anotação: Uso especial.

Lugar: Padrão Residencial

Código do lugar: 10801030

Data: 9/11/2012 13:57:31

Endereço: Rua Santo Antônio - Canas, SP

Anotação: Residencial.

Fotos:



Anotação: Residencial.

Lugar: Indústria Cerâmica Shimazu

Código do lugar: 10801031

Data: 9/11/2012 14:01:57

Endereço: Rodovia Osvaldo Ortiz Monteiro - Canas, SP

Anotação: Industrial.

Fotos:



Anotação: Industrial.

Lugar: Preparo para o plantio do arroz

Código do lugar: 10801032

Data: 9/11/2012 14:05:45

Endereço: Rua Do Meio - Canas, SP

Anotação:

Fotos:



Lugar: Horticultura Familiar

Código do lugar: 10801033

Data: 9/11/2012 14:08:58

Endereço: Rua do Meio - Canas, SP

Anotação: Sítio ou chácara agrícola, granja, pesqueiro e haras.

Fotos:



Anotação: Sítio ou chácara agrícola, granja, pesqueiro e haras.



Anotação: Sítio ou chácara agrícola, granja, pesqueiro e haras.

Lugar: Padrão Residencial

Código do lugar: 10801034

Data: 9/11/2012 14:12:16

Endereço: Rua do Meio - Canas, SP

Anotação: Residencial.

Fotos:



Anotação: Residencial.

Lugar: Rua do Meio

Código do lugar: 10801035

Data: 9/11/2012 14:15:20

Endereço: Rua do Meio - Canas, SP

Anotação: Sítio ou chácara agrícola, granja, pesqueiro e haras.

Fotos:



Anotação: Industrial.

Lugar: Padrão Residencial

Código do lugar: 10801036

Data: 9/11/2012 14:17:42

Endereço: A 1 KM DE CANAS/SP

Fotos:



Anotação: Residencial.



Anotação: Casa de Cultura

Lugar: CDHU

Código do lugar: 10801037

Data: 9/11/2012 14:20:45

Endereço: Bairro Bela Vista - Canas, SP

Anotação: Residencial.

Fotos:



Anotação: Residencial.

Lugar: Quadra Poliesportiva

Código do lugar: 10801038

Data: 9/11/2012 14:23:09

Endereço: Praça Adair José - Canas, SP

Anotação: Educação, saúde, esporte, lazer e cultura.

Fotos:



Anotação: Educação, saúde, esporte, lazer e cultura.

Lugar: Ginásio Municipal

Código do lugar: 10801039

Data: 9/11/2012 14:27:20

Endereço: Bairro Zalina - Canas, SP

Anotação: Educação, saúde, esporte, lazer e cultura.

Fotos:



Anotação: Educação, saúde, esporte, lazer e cultura.

Lugar: Escola Estadual Profa. Alice Vilela Galvão

Código do lugar: 10801040

Data: 9/11/2012 14:30:21

Endereço: A 1 KM DE CANAS/SP

Anotação: Educação, saúde, esporte, lazer e cultura.

Fotos:



Anotação: Educação, saúde, esporte, lazer e cultura.

Lugar: Padrão Residencial

Código do lugar: 10801041

Data: 9/11/2012 14:33:15

Endereço: Rua Antônio Favalli - Canas, SP

Anotação: Residencial.

Fotos:



Anotação: Residencial.



Anotação: Escola João Nery Marton

Lugar: Padrão Residencial

Código do lugar: 10801042

Data: 9/11/2012 14:37:05

Endereço: Praça João Paulo Segundo - Canas, SP

Anotação: Residencial.

Fotos:



Anotação: Residencial.



Anotação: Institucional.



Anotação: Bairro São João

Lugar: Estação Elevatória de Água Tratada

Código do lugar: 10801043

Data: 9/11/2012 14:42:55

Endereço: Rua Humberto Borceto - Canas, SP

Anotação: Infraestrutura Urbana e Rural.

Fotos:



Anotação: Infraestrutura Urbana e Rural.

Lugar: Padrão misto Comercial e Residencial

Código do lugar: 10801044

Data: 9/11/2012 14:45:27

Endereço: Avenida Humberto Borceto - Canas, SP

Anotação:

Fotos:



Anotação: Industrial.

Lugar: UBS

Código do lugar: 10801045

Data: 9/11/2012 14:50:31

Endereço: Avenida 22 De Março - Canas, SP

Anotação: Educação, saúde, esporte, lazer e cultura.

Fotos:



Anotação: Educação, saúde, esporte, lazer e cultura.



Anotação: Alto padrão Residencial

Lugar: Bairro Santa Terezinha

Código do lugar: 10801046

Data: 9/11/2012 14:53:07

Endereço: Rua João De Almeida - Canas, SP

Anotação: Residencial.

Fotos:



Anotação: Residencial.

Lugar: Baixo Padrão Residencial

Código do lugar: 10801047

Data: 9/11/2012 14:55:01

Endereço: Bairro Santa Terezinha - Canas, SP

Anotação: Residencial.

Fotos:



Anotação: Residencial.



Anotação: Capela Santa Terezinha

Lugar: Construção de escola

Código do lugar: 10801048

Data: 9/11/2012 14:59:52

Endereço: Bairro Santa Terezinha - Canas, SP

Anotação: Educação, saúde, esporte, lazer e cultura.

Fotos:



Lugar: Construção Programa Habitacional Minha Casa Minha Vida

Código do lugar: 10801049

Data: 9/11/2012 15:01:08

Endereço: Bairro Santa Terezinha - Canas, SP

Anotação: Residencial.

Fotos:



Anotação: Residencial.



Anotação: Indústria Cerâmica Nova Canas

Lugar: Estação de tratamento de esgoto

Código do lugar: 10801050

Data: 9/11/2012 15:06:05

Endereço: Bairro Santa Terezinha - Canas, SP

Anotação: Infraestrutura Urbana e Rural.

Fotos:



Anotação: Infraestrutura Urbana e Rural.

Lugar: Pecuária

Código do lugar: 10801051

Data: 9/11/2012 15:12:59

Endereço: Bairro Santa Terezinha - Canas, SP

Anotação: Pasto.

Fotos:



Anotação: Pasto.

Lugar: Porto De Areia

Código do lugar: 10801052

Data: 9/11/2012 15:22:07

Endereço: Bairro São José - Canas, SP

Anotação: Mineração.

Fotos:



Lugar: Igreja Matriz Nossa Senhora da Auxiliadora

Código do lugar: 10801053

Data: 9/11/2012 15:29:38

Endereço: Rua Nossa Senhora da Auxiliadora - Canas, SP

Anotação: Uso especial.

Fotos:



Anotação: Uso especial.

Lugar: Residencial baixo padrão

Código do lugar: 10801054

Data: 9/11/2012 15:31:56

Endereço: Avenida 22 de Março - Canas, SP

Anotação: Habitação precária.

Fotos:



Anotação: Habitação precária.

Lugar: Padrão Comercial

Código do lugar: 10801055

Data: 9/11/2012 15:33:42

Endereço: Rodovia Osvaldo Ortiz Monteiro Próximo a Prefeitura - Canas, SP

Anotação: Comércio e serviço.

Fotos:



Anotação: Comércio e serviço.

