

Relatório de Caracterização das Unidades de Informações Territoriais - UITs

Município de Bananal

1. Apresentação do Município

Bananal é um município do Vale do Paraíba, localizado ao extremo leste do estado de São Paulo, na microrregião de Bananal. Apresenta uma extensão territorial de 616,32 km² e uma população de 10.263 habitantes (2010).¹ Seu PIB é de R\$ 88.336 milhões.

Além de possuir um patrimônio natural expressivo, com vegetação preservada, áreas de remanescentes de Mata Atlântica e cachoeiras, a cidade possui ruas e fazendas centenárias, que revelam o padrão arquitetônico da época do café. A Trilha do Ouro, construída pelos escravos no século XVIII, configura importante ponto turístico do município, assim como ocorre com outras cidades do Vale Histórico.

Apresenta uma área rica e extensa em cursos d'água, com os rios: Bananal, Paca Grande, Do Braço, Do Turvo, Pirapitinga, Manso, Vermelho, Carioca, Prata e Bocaina. Sua formação geológica não é plana e seu clima é tropical.²

1.1. Breve Histórico

Conforme apresentado em outros municípios do Vale do Paraíba, Bananal surgiu como vila de repouso para os tropeiros que traziam o ouro de Minas Gerais em direção ao porto de Paraty, para ser comercializado no Rio de Janeiro e, posteriormente, na Europa (Sec XVIII).

¹ Fonte: IBGE e Fundação SEADE

² <http://www.valedoparaiba.com/cidadesdaregiao>

O Capitão Mor de Guaratinguetá - Manoel da Silva Reis, obedecendo a ordem de Martim Lopes Lobo de Saldanha, abriu um caminho pela serra da Bocaina com a finalidade de se tornar rota comercial dos tropeiros. Assim, Bananal foi uma das vilas criadas para acomodação dos mesmos. O nome do município foi originado a partir da expressão indígena 'banani', que significa 'sinuoso', fazendo referência ao traçado do rio Bananal.

No início predominava no local a lavoura de subsistência, mas a partir do século XIX, a cultura do café demandava grandes propriedades e mão-de-obra escrava. As terras férteis do Vale Histórico e seu clima propício ao cultivo do café atraíram muitos investidores.

Em 1836, Bananal já era o segundo maior produtor de café da região. Lá, os "barões do café" formavam a elite do Império português. Para se ter uma ideia da importância da cidade, vale destacar que ali havia uma moeda própria.

Contudo, no final do século XIX, a economia do café entrou em declínio, suas terras foram esgotadas e a abolição dos escravos (1888) enfraqueceu a produção cafeeira em larga escala.

Atualmente, o município busca atrair turistas por seu patrimônio histórico e natural, patrimônio da serra da Bocaina, para incrementar sua economia.³

³ Idem

2. Caracterização das Unidades de Informações Territorizadas – UITs

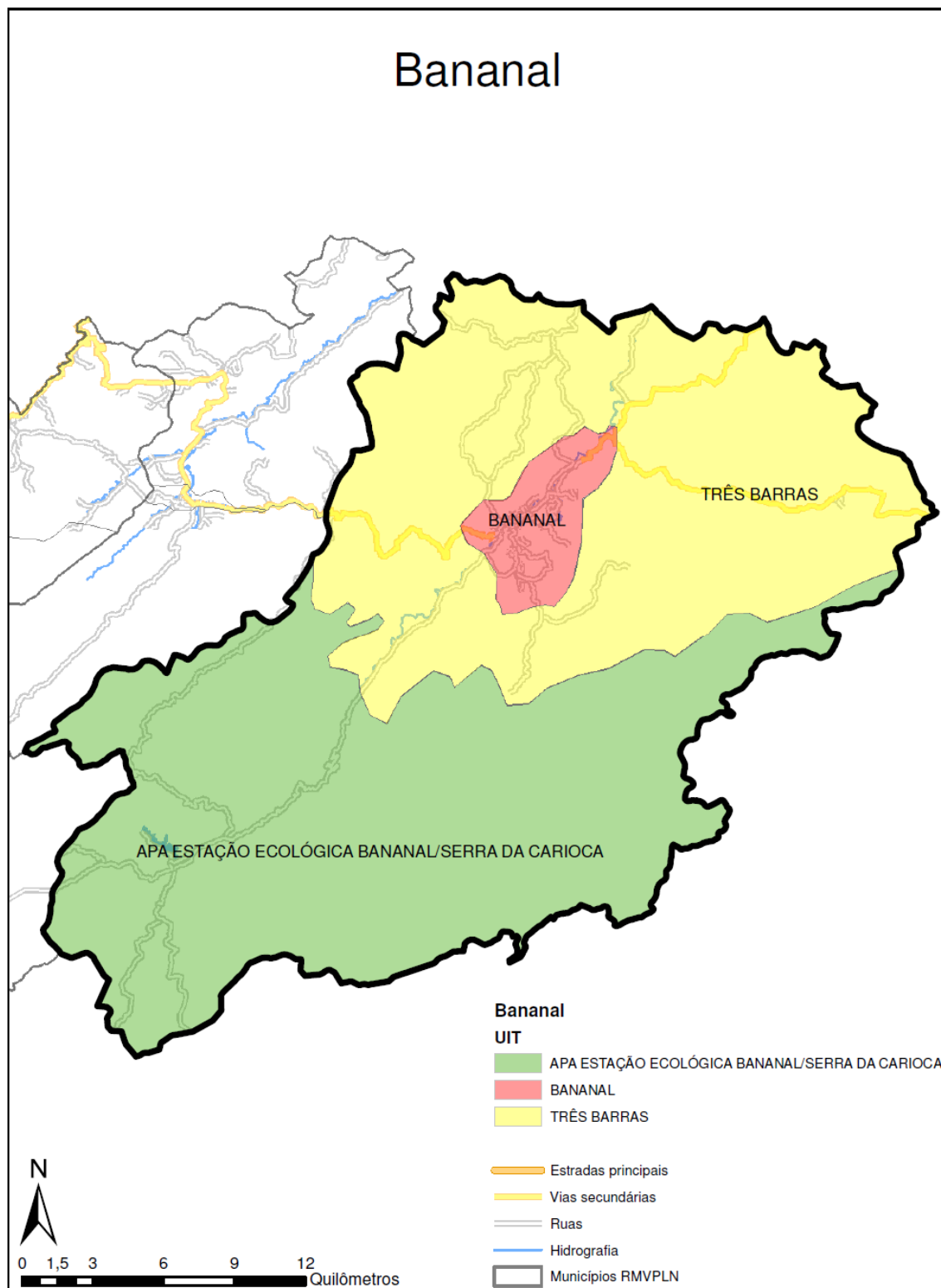

Mapa das Unidades de Informações Territorizadas do Município de Bananal

2.1. UIT 1 - Bananal

2.1.1. Principais Acessos

O acesso a esta UIT é realizado através das seguintes vias: Estrada dos Tropeiros (SP-068), Rodovia do Resgate (SP-064) e Estrada do Sertão (SP-247).

A UIT Bananal apresenta limites territoriais com a UIT 2 (Três Barras).

2.1.2. Equipamentos

A UIT Bananal concentra os principais equipamentos sociais do município, no campo da saúde têm-se os seguintes estabelecimentos:

- Unidade de Apoio à Diagnose e Terapia
Pça Dona Domiciana, 186 Fundos.
- Unidade de atendimento do Programa de Saúde da Família (PSF)
Rua João Barbosa de Camargo, S/N.
- Unidade Mista de Saúde Mons. Cid França Santos
Avenida Bom Jesus, 134 Centro.

Equipamentos educacionais:

- EMEF Prof. José Luiz Ferreira Guimaraes e EE Visconde São Laurindo
Rua João R. Nogueira Fragoso, 77
- EMEF Cel. Nogueira Cobra
Rua Dr. Leon Gilson, 33
- EMEF Profa. Zenobia de Paula Ferreira
Rua Francisco Correa, 175 Bairro: Educandário

- EMEF José Albino
Av. Sertão da Madeireira, S/N
- EMEF Vereador José Batista
Rua João da Mata, S/N Bairro Cerâmica.

2.1.3. Relato de Campo e Registro Fotográfico

O centro urbano do município integra a UIT Bananal, todo ele tombamento como patrimônio histórico.

Seu comércio é bem desenvolvido e está voltado para o artesanato local, além de suprir o mercado consumidor local.

Existe pouca atividade industrial na UIT 1, há apenas uma indústria, a Labodiesel.

Não parece haver um plano distinto de ocupação residencial, pois o núcleo urbano avança sem planejamento prévio aparente em direção ao morro. No morro encontram-se as moradias mais simples.

Outra ocupação desordenada, mas que envolve perfis residenciais diversificados é a das margens do Rio Bananal. Foi verificada a incidência de residências precárias e de alto padrão em um mesmo espaço, que deveria ser protegido. No registro fotográfico será exibida a paisagem que cerca a ponte Lee Costa Cabral sobre o rio Bananal.

Conforme mencionado, o centro apresenta grande atração turística devido ao seu tombamento. Suas características arquitetônicas históricas estão bem preservadas, com exceção de alguns espaços comerciais, que descaracterizam a paisagem urbana.

A seguir tem-se o registro fotográfico da UIT1, realizado no dia 17/10/2012:



Sede da Prefeitura



Unidade Mista de Saúde



Monumento na Praça Dona Domiciana (ponto turístico)



Antiga Estação Ferroviária



Fórum da cidade



Padrão Comercial: Avenida Bom Jesus, Centro



Solar da Fazenda Resgate, Centro



**Ocupação Irregular nas margens do rio Bananal
(Vista a partir da ponte Lee Costa Cabral)**



**Ocupação irregular nas margens do Rio Bananal
Vista da ponte Lee Costa Cabral**



Avanço da malha urbana rumo ao morro
Tentativa tímida de reter água pluvial (muro de contenção)

2.2. UIT 2 – Três Barras

2.2.1. Principais Acessos

O acesso a UIT Três Barras é realizado através das seguintes vias: Estrada dos Tropeiros (SP-068), Rodovia do Resgate (SP-064) e Estrada do Sertão (SP-247).

Seus limites geográficos são estabelecidos da seguinte forma: ao norte têm-se o estado do Rio de Janeiro; ao Sul a UIT 2, à leste o município paulista de Arapeí e a oeste o estado do Rio de Janeiro.

2.2.2. Equipamentos

A UIT Três Barras possui apenas um equipamento de saúde localizado no bairro Rancho Grande:

Unidade de atendimento do Programa Saúde da Família (PSF) “Rancho Grande”. Avenida Vicente de Paula Almeida, 62 – Rancho Grande.

Os equipamentos de educação são os seguintes:

EMEF Emiliano Sabino

Av. Sertão dos Coqueiros, S/N – Rancho Grande

EMEF Fazenda Xandoca

Avenida Fazenda Xandoca, S/N – Rancho Grande

EMEIEF Joaquim Francisco de Paula

Avenida Joaquim Francisco de Paula – Rancho Grande

2.2.3. Relato de Campo e Registro Fotográfico

A UIT Três Barras concentra a maior parte das iniciativas produtivas do município no setor agrícola. Iniciativas estas centradas na pecuária e na silvicultura (pouca intensidade).

Para apoiar o turismo, esta UIT conta com hotéis fazenda, além de bens históricos que remontam a época cafeeira, como a Fazenda Resgate.

A SP 247 serve como acesso à APA Bananal e a Estação Ecológica do município e, ao longo desta rodovia, pode-se observar a criação de gado, e quanto mais próximo da APA e da Estação Ecológica, maior a incidência de áreas preservadas.

Em Três Barras há dois adensamentos importantes: o Rancho Grande (que dá nome ao distrito) e o conjunto de chácaras, em sua maioria, residenciais conhecido como Km 12 (da SP 247).

O Bairro do Rancho Grande tem um padrão de ocupação de baixo a médio e possui alguns equipamentos sociais como escolas e postos de saúde e percebeu-se uma tendência de expansão de sua malha urbana.

Já o aglomerado Km 12 possui um padrão de médio a alto e teve sua origem através do desmembramento de propriedades maiores, pelos herdeiros das mesmas. A tendência é o aumento deste adensamento uma vez que este desmembramento já está sendo realizado, com o intuito de venda a terceiros. Esta situação pode trazer problemas do ponto de vista ambiental já que este adensamento localiza-se na zona de amortecimento da APA da Bocaina e da Estação Ecológica de Bananal, o que impede alguns tipos de intervenções de caráter urbano.

Segue o registro fotográfico da UIT 2:



**Criação de gado ao longo da Rodovia SP 064
(ao fundo, área de preservação)**



Detalhe da Fazenda Resgate - Rodovia SP 064



Vista do distrito Rancho Grande - próximo da SP 068



EMEF Joaquim Francisco de Paula - SP- 068



Cachoeira vista da SP-247



Ponto de visada do aglomerado KM 12 e do vale



Vista do vale – Área de transição entre UIT 2 e UIT 3

2.3. UIT 3 - APA da Bocaina

2.3.1. Principais Acessos

O acesso a esta UIT é efetuado através da Rodovia do Sertão (SP 247).

Seus limites geográficos são estabelecidos ao norte pela UIT 2 - Três Barras, a Leste pelo município de São José do Barreiro e de Arapeí e, à Oeste e Sul tem-se o estado do Rio de Janeiro.

2.3.2. Equipamentos

Não foram registrados equipamentos sociais nesta UIT.

2.3.3. Relato de Campo e Registro Fotográfico

A APA da Bocaina e a Estação Ecológica de Bananal são importantes locais de estímulo a um tipo específico de turismo: o de aventura, devido à dificuldade de acesso (somente por veículos 4x4) e à topografia local. Este uso pode entrar em conflito com a questão da conservação destas unidades.

Ao longo do SP 247 foi possível observar propriedades agrícolas exercendo pecuária extensiva, além da atividade de silvicultura, que praticamente perdem intensidade ao se aproximarem das unidades de conservação.

A UIT apresenta área expressiva de mata, cachoeiras e diversos corpos hídricos, o que lhe garante uma riqueza paisagística notável.



**Placa indicando a APA da Bocaina, transição entre UIT 2 e 3
Rodovia SP 247**



Entrada para EE de Bananal - Transição UIT 2 e 3



Vista da mata (SP-247)



Vista da mata em maior altitude (SP -247)

RELATÓRIO DE VISITA MUNICÍPIO DE BANANAL

Lugar: Sede Prefeitura

Código do lugar: 10400100

Data: 17/10/2012 09:39:34

Endereço: Praça Dona Domiciana - Bananal, SP

Anotação: Centro

Fotos:



Lugar: Monumento Maria Fumaça

Código do lugar: 10401002

Data: 17/10/2012 09:47:08

Endereço: Praça Dona Domiciana - Bananal, SP

Anotação: Turismo

Fotos:



Lugar: Praça Dona Domiciana

Código do lugar: 10401003

Data: 17/10/2012 09:50:48

Endereço: Praça Dona Domiciana - Bananal, SP

Anotação: Equipamento social e de serviço

Fotos:



Lugar: Padrão Ocupação

Código do lugar: 10401004

Data: 17/10/2012 09:53:39

Endereço: AVENIDA Bom Jesus - Bananal, SP

Anotação: Comercial

Fotos:



Anotação: Padrão comercial

Lugar: Padrão de Ocupação

Código do lugar: 10401005

Data: 17/10/2012 09:57:54

Endereço: Praça Dona Domiciana - Bananal, SP

Anotação: Residencial

Fotos:



Lugar: UMS Monsenhor CID França Santos

Código do lugar: 10401006

Data: 17/10/2012 10:00:55

Endereço: Avenida Bom Jesus - Bananal, SP

Anotação: Unidade mista de saúde

Fotos:



Lugar: Padrão Residencial

Código do lugar: 10401007

Data: 17/10/2012 10:05:28

Endereço: Rua Vereador Manoel Valentin Bastos - Bananal, SP

Anotação:

Fotos:



Lugar: Secretaria Municipal de Educação

Código do lugar: 10401008

Data: 17/10/2012 10:08:24

Endereço: Avenida Bom Jesus - Bananal, SP

Anotação: Administração pública

Fotos:



Lugar: Igreja do Rosário

Código do lugar: 10401009

Data: 17/10/2012 10:15:52

Endereço: Praça Rubião Júnior - Bananal, SP

Anotação: Especial

Fotos:



Lugar: Fórum

Código do lugar: 10401010

Data: 17/10/2012 10:18:31

Endereço: Praça Rubião Júnior - Bananal, SP

Anotação: Administração pública

Fotos:



Lugar: Praça Pedro Ramos

Código do lugar: 10401011

Data: 17/10/2012 10:20:02

Endereço: O Mesmo - Bananal, SP

Anotação: Equipamento social e serviço

Fotos:



Lugar: Praça Pedro Ramos

Código do lugar: 10401012

Data: 17/10/2012 10:37:51

Endereço: O Mesmo - Bananal, SP

Anotação: Padrão comercial

Fotos:



Lugar: Padrão Comercial

Código do lugar: 10401013

Data: 17/10/2012 10:40:33

Endereço: Rua Manoel De Aguiar - Bananal, SP

Anotação: Comércio

Fotos:



Lugar: Igreja Matriz

Código do lugar: 10401014

Data: 17/10/2012 10:43:56

Endereço: Praça Monsenhor CID França Santos - Bananal, SP

Anotação: Especial

Fotos:



Lugar: Centro Cultural Carlos Cheminand

Código do lugar: 10401015

Data: 17/10/2012 10:49:33

Endereço: Rua Manoel De Aguiar - Bananal, SP

Anotação:

Fotos:



Lugar: Administração Pública - Câmara Municipal

Código do lugar: 10401016

Data: 17/10/2012 10:53:30

Endereço: Rua Manoel De Aguiar - Bananal, SP

Anotação:

Fotos:



Lugar: Padrão Comercial Residencial

Código do lugar: 10401017

Data: 17/10/2012 10:58:34

Endereço: Rua Olegario Ramos - Bananal, SP

Anotação:

Fotos:



Lugar: Padrão Residencial

Código do lugar: 10401018

Data: 17/10/2012 11:17:07

Endereço: Rua Carlos Pereira Da Silva Porto - Bananal, SP

Anotação:

Fotos:



Anotação: Ocupação em Morro

Lugar: Ocupação Irregular

Código do lugar: 10401019

Data: 17/10/2012 11:19:55

Endereço: Rua Ernani Gras - Bananal, SP

Anotação:

Fotos:



Lugar: Ocupação Irregular

Código do lugar: 10401020

Data: 17/10/2012 11:26:53

Endereço: Rua Ernani Graça - Bananal, SP

Anotação:

Fotos:



Lugar: Ocupação Irregular

Código do lugar: 10401021

Data: 17/10/2012 11:31:15

Endereço: Antes Da Ponte Lee Costa Cabral - Bananal, SP

Anotação:

Fotos:



Lugar: Igreja Nossa Senhora da Glória

Código do lugar: 10401022

Data: 17/10/2012 11:33:59

Endereço: Rua Ernani - Bananal, SP

Anotação:

Fotos:



Lugar: EE Visconde de São Laurindo e Emef Prof. José Luiz Ferreira Guimarães

Código do lugar: 10401023

Data: 17/10/2012 11:39:09

Endereço: Rua Coronel João Ramos Ferreira Fragoso - Bananal, SP

Anotação:

Fotos:



Lugar: Padrão de Ocupação

Código do lugar: 10401024

Data: 17/10/2012 11:46:03

Endereço: Rua Antônio Gavião (Ninico) - Bananal, SP

Anotação:

Fotos:



Anotação: Vista da Rua Antônio Gavião

Lugar: Limite Municipal

Código do lugar: 10402025

Data: 17/10/2012 13:16:58

Endereço: SP 064 - Bananal, SP

Anotação:

Fotos:



Lugar: Produção Pecuária Leiteira

Código do lugar: 10402026

Data: 17/10/2012 13:24:34

Endereço: SP 064 - Bananal, SP

Anotação:

Fotos:



Anotação: Área de Preservação ao fundo

Lugar: Fazenda Resgate

Código do lugar: 10402027

Data: 17/10/2012 13:34:12

Endereço: SP 064 - Bananal, SP

Anotação: Bem tombado

Fotos:



Lugar: Movimento de Terra

Código do lugar: 10402028

Data: 17/10/2012 13:43:12

Endereço: SP 068 - Bananal, SP

Anotação:

Fotos:



Anotação: Área de CAMPO

Lugar: Ocupação Residencial

Código do lugar: 10402029

Data: 17/10/2012 13:53:28

Endereço: SP 068 - Bananal, SP

Anotação:

Fotos:



Lugar: Cemitério Alto dos Coqueiros

Código do lugar: 10402030

Data: 17/10/2012 14:03:15

Endereço: Distrito Rancho Grande - Bananal, SP

Anotação:

Fotos:



Anotação: Especial

Lugar: Ocupação

Código do lugar: 10402031

Data: 17/10/2012 14:10:14

Endereço: Distrito Rancho Grande - Bananal, SP

Anotação:

Fotos:



Lugar: Igreja de Santana

Código do lugar: 10402032

Data: 17/10/2012 14:16:29

Endereço: Praça Aldino José De lima - Bananal, SP

Anotação:

Fotos:



Lugar: EMEI Fundamental

Código do lugar: 10402033

Data: 17/10/2012 14:25:31

Endereço: Avenida Joaquim Francisco De Paula - Bananal, SP

Anotação:

Fotos:



Lugar: Cachoeira

Código do lugar: 10402034

Data: 17/10/2012 15:05:49

Endereço: SP 247 - Bananal, SP

Anotação: Ponto Turístico

Fotos:



Lugar: APA Bocaina

Código do lugar: 10402035

Data: 17/10/2012 15:11:39

Endereço: SP 247 - Bananal, SP

Anotação: Área de Proteção Ambiental

Fotos:

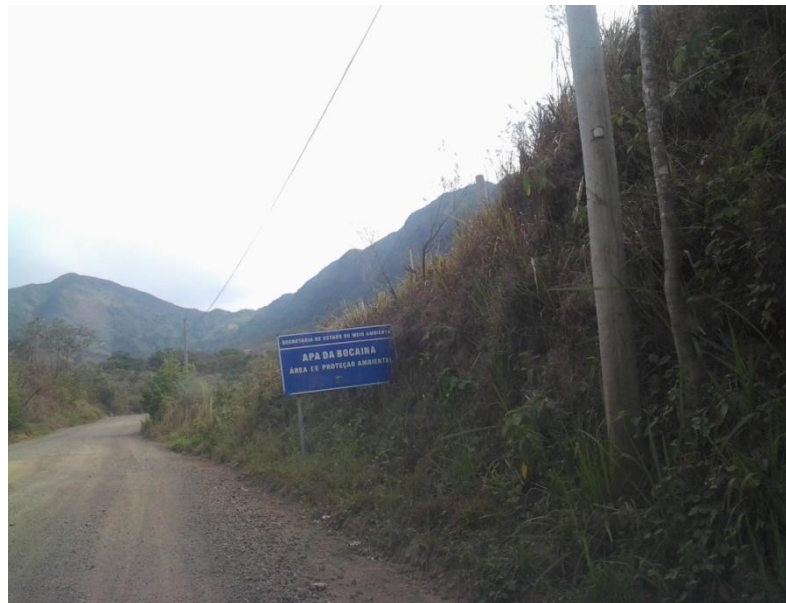

Lugar: Vista Vale

Código do lugar: 10402036

Data: 17/10/2012 15:53:59

Endereço: SP 247 - Bananal, SP

Anotação:

Fotos:



Lugar: Estação Ecológica de Bananal

Código do lugar: 10403037

Data: 17/10/2012 16:00:17

Endereço: SP 247 Entrada - Bananal, SP

Anotação:

Fotos:

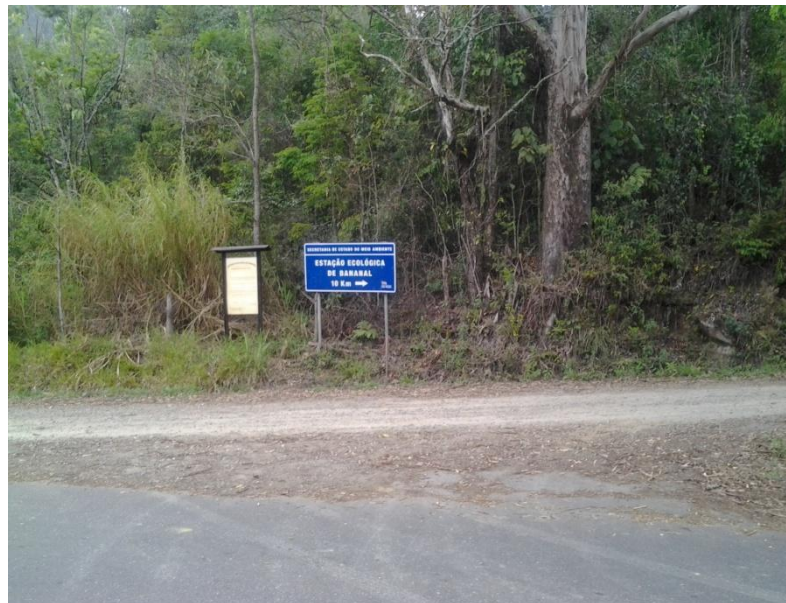

Anotação: Área de Proteção Ambiental

Lugar: Vista UIT 02 e 03

Código do lugar: 10403038

Data: 17/10/2012 16:08:39

Endereço: SP 247 - Bananal, SP

Anotação:

Fotos:



Lugar: Mata

Código do lugar: 10403039

Data: 17/10/2012 16:20:05

Endereço: SP 247 Serra Bocaina - Bananal, SP

Anotação:

Fotos:



Lugar: CDHU

Código do lugar: 10401040

Data: 17/10/2012 17:41:53

Endereço: Rua Capitão Luiz Ferreira Peixoto - Bananal, SP

Anotação:

Fotos:



Lugar: Fazenda Santa Apolonia

Código do lugar: 10402041

Data: 17/10/2012 17:53:26

Endereço: SP 068 - Bananal, SP

Anotação:

Fotos:

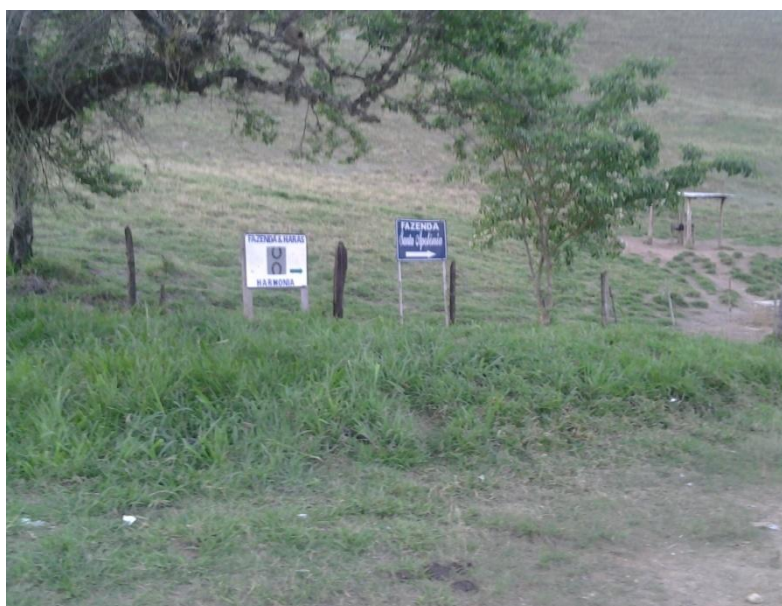

Lugar: Silvicultura

Código do lugar: 10402042

Data: 17/10/2012 17:57:17

Endereço: SP 068 - Bananal, SP

Anotação:

Fotos:



Lugar: Produção Pecuária Leiteira

Código do lugar: 10402043

Data: 17/10/2012 18:00:08

Endereço: SP 068 - Bananal, SP

Anotação:

Fotos:



Bananal

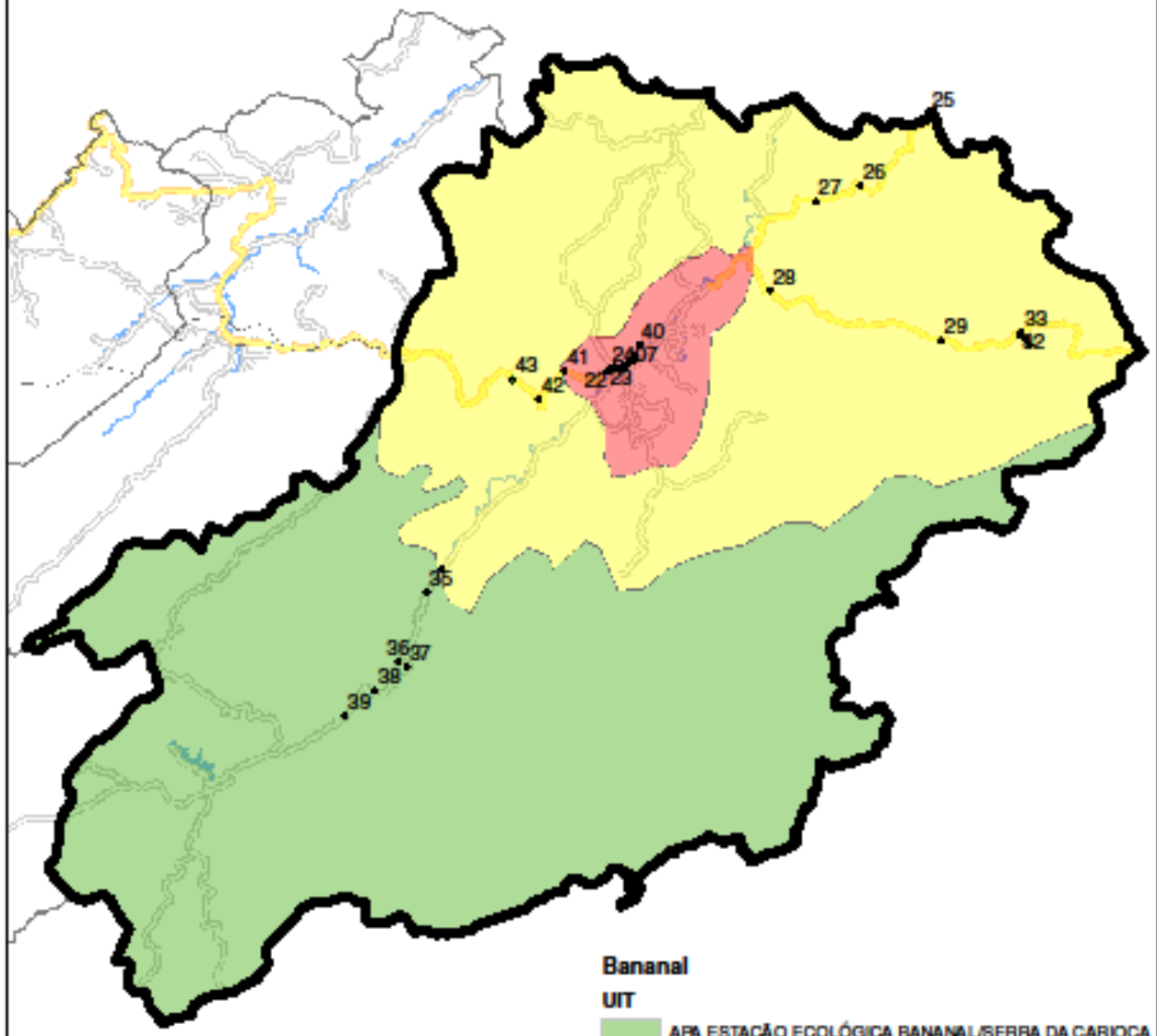

Bananal

UIT

- APA ESTAÇÃO ECOLÓGICA BANANAL/SERRA DA CARIOCA
- BANANAL
- TRÊS BARRAS

— Estradas principais

— Vias secundárias

— Ruas

— Hidrografia

Municípios RMV PLN



0 1,5 3 6 9 12
Quilômetros

