

# **Relatório de Caracterização das Unidades de Informações Territorizadas - UITs**

## **Município de Arapeí**

## **1. Apresentação do Município**

Arapeí é um município localizado no leste do estado de São Paulo, na região de Bananal, com população de 2.493 habitantes (2010) e área de 155,71 km<sup>2</sup>. Possui um PIB de R\$ 26,3 milhões (2009).<sup>1</sup>

Oferece como pontos turísticos principais: Pedra do Caxambú, Igreja Matriz Santo Antônio e Capela do Alambary. Apresenta como produção artesanal diversos trabalhos em cerâmica e barbante.<sup>2</sup>

### **1.1. Breve Histórico**

O município de Arapeí originou-se na época das capitanias Hereditárias, como um povoado da lavoura cafeeira, fundado pelo então capitão mor de Guaratinguetá – Manoel da Silva Reis. O povoado teve seu apogeu durante o ciclo do café, por ser um produtor expressivo do produto na região.

Em 1944, Arapeí passou a configurar uma vila e mais tarde virou distrito de Bananal, por meio da Lei n° 14.334 de 30 de novembro de 1944. Apenas em 1991 o distrito tornou-se município.<sup>3</sup>

---

<sup>1</sup> Fonte: IBGE e Fundação SEADE

<sup>2</sup> Fonte: <http://www.valedoparaiba.com/cidadesdaregiao>

<sup>3</sup> Idem ao 2

## 2. Caracterização das Unidades de Informações Territorializadas – UITs

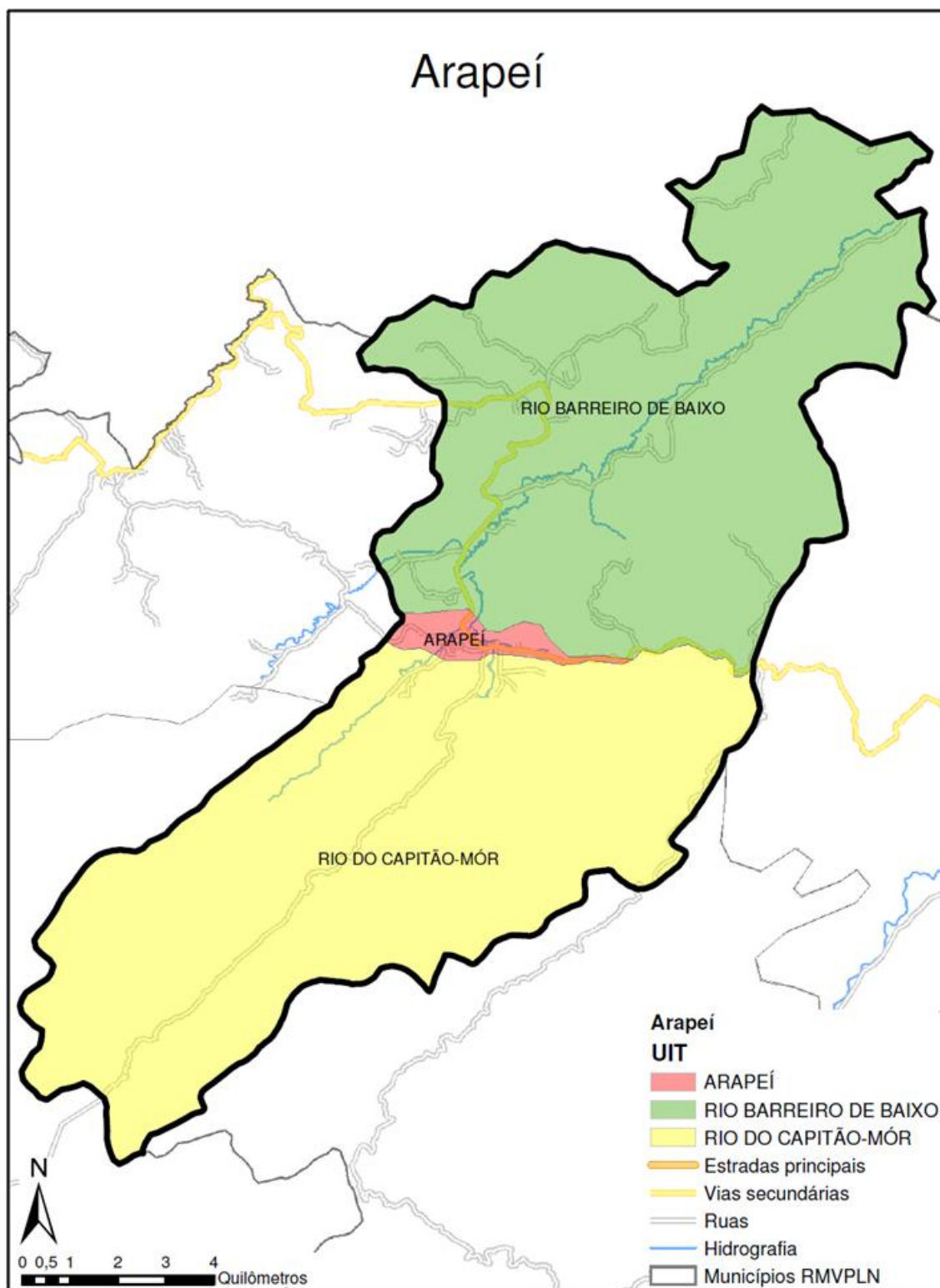

Mapa das Unidades de Informações Territorializadas do Município de Arapeí

## **2.1. UIT 1 - Arapeí**

### **2.1.1. Principais Acessos**

Os principais acessos para a UIT 1 são realizados pela Rodovia dos Tropeiros (SP 068) e pela Rua Joaquim Gomes Salgueiro.

A UIT 1 tem sua delimitação geográfica conforme segue:

- Norte: UIT 2 (Rio Barreiro de Baixo)
- Oeste: Município de São José do Barreiro
- Leste: UIT 2 (Rio Barreiro de Baixo) e UIT 3 (Rio do Capitão Mor)
- Sul: UIT 3 (Rio do Capitão Mor)

### **2.1.2. Equipamentos**

Esta UIT conta com 02 estabelecimentos de saúde: o PSF (Posto de Saúde Familiar) e a UBS (Unidade Básica de Saúde) localizados no centro.

Em relação aos equipamentos de educação, a UIT possui duas unidades escolares:

- EE Vicente de Paula Almeida – Avenida Sebastião A. da Costa (Estrada dos Tropeiros) – Centro.
- EMEF Guilherme Henrique de Oliveira – Avenida Sebastião Ângelo da Costa, 701 (Estrada dos Tropeiros) – Centro.

### **2.1.3. Relato de Campo e Registro Fotográfico**

A UIT 1 abriga a sede administrativa do município de Arapeí e outros órgãos municipais, tais como: Câmara Municipal, Diretoria de Agricultura e Diretoria de Assistência Social. No centro da cidade, as construções seguem um padrão arquitetônico de estilo colonial, o que pode ser constatado tanto em imóveis residenciais, quanto em imóveis comerciais ou públicos.

O comércio local encontra-se pouco diversificado. A cidade localiza-se entre duas estâncias turísticas - São José do Barreiro e Bananal e, portanto, recebe um público menor se comparado a estes municípios, que apresentam maior infraestrutura turística.

No entorno da área central da UIT 1 - Arapeí há um padrão residencial de médio poder aquisitivo. A UIT apresenta também um conjunto de habitações populares, construídos pelo CDHU no bairro Recanto da Lagoa.

Do ponto de vista de equipamentos de infraestrutura, o município de Arapeí possui uma Estação Elevatória de Esgotos (EEE) e uma Estação de Tratamento de Esgoto (ETE). A Prefeitura da cidade recolhe e trata 100% (cem por cento) dos resíduos do município. Ao lado da ETE ainda foi encontrada uma Subestação de Energia.

O município conta também com dois Telecentros, sendo um do governo federal e outro do governo estadual.

O registro fotográfico a seguir apresenta a pesquisa realizada *in loco*, no dia 16/10/2012, pela equipe da FESPSP, acompanhada pelo técnico da Prefeitura Municipal de Arapeí:



**Prefeitura Municipal de Arapeí - Praça Alambari**



**Coreto - Praça Alambari**



**Vista da UIT 1 - Arapeí**



**Diretoria de Agricultura**  
**Rua São Luís**



**Diretoria de Assistência Social**  
**Rua São Luís**





**Programa de Habitação Popular CDHU  
Rua Projetada – Bairro Recanto da Lagoa**



**Vista do Programa de Habitação Popular CDHU  
Bairro Recanto da Lagoa**



**Telecentro próximo ao CDHU**  
**Rua Joaquim Gomes Salgueiro - Bairro Recanto da Lagoa**



**Comércio Local próximo ao CDHU**  
**Rua Joaquim Gomes Salgueiro**



**Igreja Santo Antônio**  
**Rua dos Afonsos**



**Parque Infantil**  
**Rua dos Afonsos**

## **2.2. UIT 2 – Rio Barreiro de Baixo**

### **2.2.1. Principais Acessos**

O principal acesso para a UIT 2 é a Rodovia dos Tropeiros (SP 068).

A UIT 2 tem sua divisão geográfica delimitada da seguinte forma:

- Norte: Município de Rezende - RJ
- Oeste: Município de São José do Barreiro
- Leste: Município de Bananal
- Sul: UIT 1 (Arapeí) e UIT 3 (Rio do Capitão – Mor)

### **2.2.2. Equipamentos**

Esta UIT conta com 01(um) estabelecimento de saúde: o PSF (Posto de Saúde Familiar) Paulo de Aguiar.

Em relação aos equipamentos de educação, a UIT possui 1 unidade escolar:

- EMEF Professora Maria Arlette da Silva Faria – Estrada rural José Carvalho de Faria, s/n – Bairro Barreiro de Baixo

### **2.2.3. Relato de Campo e Registro Fotográfico**

A UIT 2 caracteriza-se por ser uma área destinada à atividade pecuária, sendo o gado de corte seu principal produto. Além disso, possui uma estação de suporte do gasoduto da Petrobras Campinas – Rio.

Ao longo da Estrada dos Tropeiros e da Rua Joaquim Gomes Salgueiro pode-se encontrar grandes extensões de terra destinadas à pecuária de corte. De acordo com a informação de técnicos da Prefeitura, esta atividade é realizada por grandes proprietários que comercializam o gado principalmente com compradores dos

estados de Minas Gerais e Rio de Janeiro. Já a pecuária leiteira tem sua produção destinada principalmente ao comércio local de leite e queijo.

A UIT 2, apesar de apresentar uma área essencialmente rural, possui uma base de suporte da Petrobrás. A ECOMP Vale do Paraíba (Estação de Compressão de Gás) faz parte do complexo gasoduto da Petrobrás que atravessa os estados do Rio de Janeiro e de São Paulo, chamado Gasoduto Campinas - Rio passando por Bananal, Arapeí, São José do Barreiro, entre outros municípios.

Na porção Noroeste da UIT 2 encontra-se o bairro Campo Alegre, que configura um loteamento de casas às margens da Estrada dos Tropeiros, na divisa com São José do Barreiro. O bairro apresenta um padrão residencial de baixo poder aquisitivo.

O registro fotográfico a seguir apresenta a pesquisa realizada *in loco*, no dia 16/10/2012, pela equipe da FESPSP, acompanhada pelo técnico da Prefeitura Municipal de Arapeí:



**Fazenda Dona Licéia**  
**Estrada Caxambu - Ipiranga**



**Pecuária destinada à Corte**  
**UIT 2 – Rio Barreiro de Baixo**



**ECOMP Vale do Paraíba**  
**Estrada José Antonio de Faria**



**ECOMP Vale do Paraíba**  
**Estrada José Antonio de Faria**



**Estrada dos Tropeiros**  
**Bairro Campo Alegre**



## **2.3. UIT 3 – Rio do Capitão Mor**

### **2.3.1. Principais Acessos**

Os principais acessos para a UIT são realizados pela Rodovia dos Tropeiros (SP 068).

A UIT 3 apresenta a seguinte delimitação geográfica:

- Norte: UIT 1- Arapeí e UIT 2 – Rio Barreiro de Baixo
- Oeste: Município de São José do Barreiro
- Leste: Município de Bananal
- Sul: Município de São José do Barreiro e Município de Bananal

### **2.3.2. Equipamentos**

Não existem equipamentos públicos na UIT.

### **2.3.3. Relato de Campo e Registro Fotográfico**

A UIT 3 se caracteriza por apresentar um alto grau de preservação da floresta nativa. Tendo a maior parte da sua extensão coberta por vegetação do tipo mata, a UIT 3 apresenta uma produção agropecuária mais tímida.

Ao longo da Rua Joaquim Gomes Salgueiro que divide as UITs 1 - Arapeí e 3 - Rio do Capitão - Mor do município de Arapeí, e da Estrada vicinal Caxambu Ipiranga encontram-se pequenas propriedades que se destinam à pecuária leiteira. Apesar de não existir uma delimitação de Parque ou Reserva de mata protegida pelo governo federal, é possível identificar uma grande área de floresta preservada.

O registro fotográfico a seguir apresenta a pesquisa realizada *in loco*, no dia 16/10/2012, realizada pela equipe da FESPSP, acompanhada pelo técnico da Prefeitura Municipal de Arapeí:



**Mata encontrada na UIT 3**



**Mata e Morros da UIT 03**



**Sítio São João**



**Entrada Rancho Por do Sol**

## RELATÓRIO DE VISITA MUNICÍPIO DE ARAPEÍ

**Lugar:** Telecentro

**Código do lugar:** 102001007

**Data:** 16/10/2012 11:07:45

**Endereço:** Rua Joaquim Gomes Salgueiro - ARAPEÍ, SP

**Anotação:** Equipamento social e de serviços

**Fotos:**



**Lugar: Visada Geral UIT 01**

**Código do lugar:** 102001008

**Data:** 16/10/2012 11:13:11

**Endereço:** Rua Mário Orlando - ARAPEI, SP

**Anotação:** Visada Uit 1

**Fotos:**

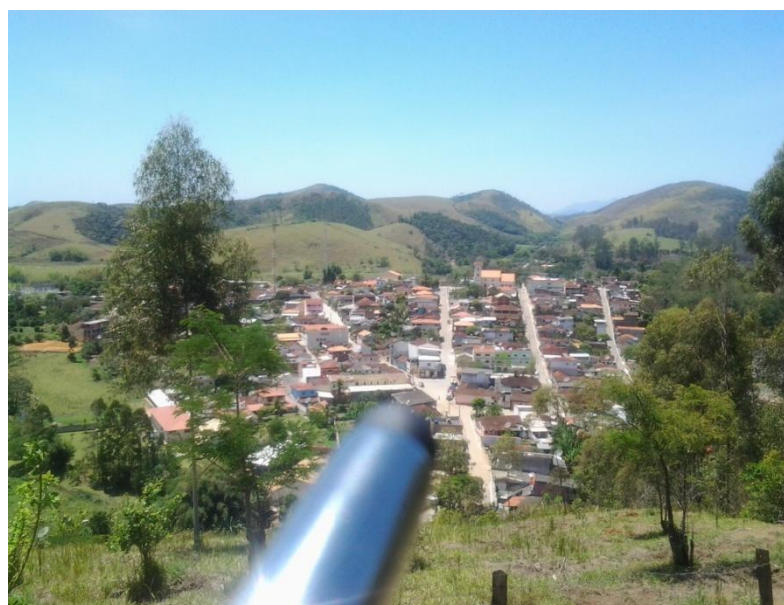

**Lugar: Igreja Santo Antônio**

**Código do lugar:** 102001009

**Data:** 16/10/2012 11:31:47

**Endereço:** Rua dos Afonsos - ARAPEI, SP

**Anotação:** Igreja matriz

**Fotos:**

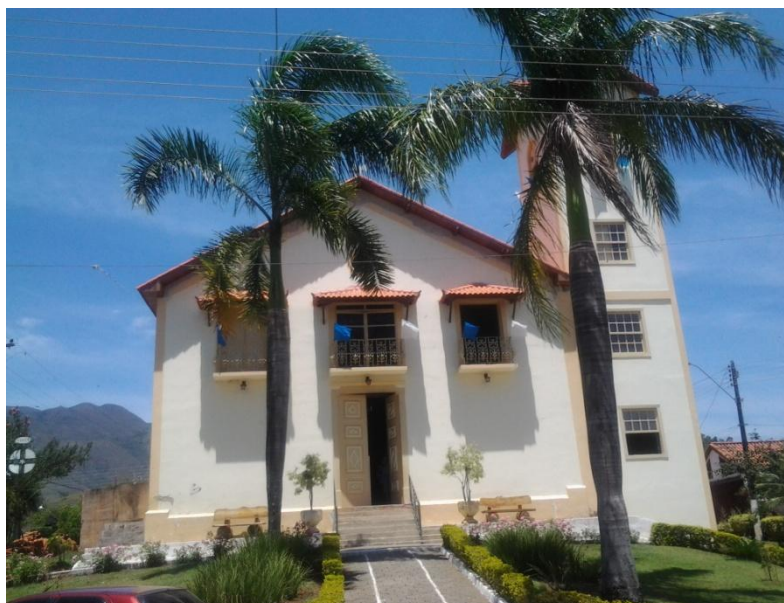

**Lugar:** Parque Infantil

**Código do lugar:** 102001010

**Data:** 16/10/2012 11:34:19

**Endereço:** Rua dos Afonsos - ARAPEI, SP

**Anotação:** Equipamento social e de serviços

**Fotos:**

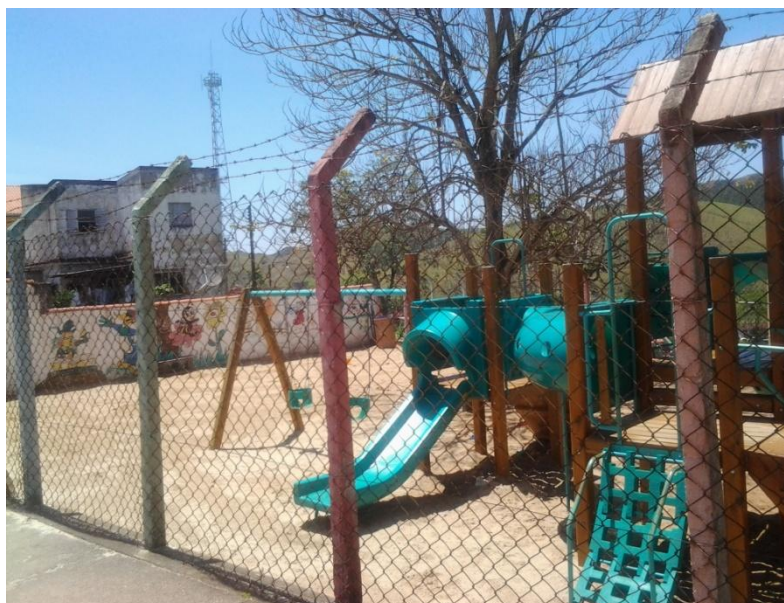

**Lugar: Estação Elevatória de Esgotos**

**Código do lugar:** 102001011

**Data:** 16/10/2012 11:48:23

**Endereço:** Rua Maria de Lourdes Rodrigues - ARAPEI, SP

**Anotação:** Equipamento de infraestrutura

**Fotos:**





**Lugar: EE Vicente De Paula Almeida**

**Código do lugar:** 102001012

**Data:** 16/10/2012 11:55:43

**Endereço:** Estrada dos Tropeiros - ARAPEI, SP

**Anotação:** Equipamento social e de serviços

**Fotos:**



**Lugar: Estação de Tratamento de Esgoto**

**Código do lugar:** 102001013

**Data:** 16/10/2012 12:09:16

**Endereço:** Estrada dos Tropeiros - ARAPEI, SP

**Anotação:** Equipamento de infraestrutura

**Fotos:**



**Lugar: Unidade Básica de Saúde**

**Código do lugar:** 102001014

**Data:** 16/10/2012 12:14:45

**Endereço:** Estrada dos Tropeiros - ARAPEI, SP

**Anotação:** Equipamento social e de serviços

**Fotos:**



**Lugar: Praça Alambari**

**Código do lugar:** 102001015

**Data:** 16/10/2012 13:30:53

**Endereço:** Praça Alambari - ARAPEI, SP

**Anotação:** Equipamento social e de serviços

**Fotos:**



**Lugar: Conselho Tutelar**

**Código do lugar:** 102001016

**Data:** 16/10/2012 13:34:22

**Endereço:** Praça Alambari - ARAPEI, SP

**Anotação:** Equipamento social e de serviços

**Fotos:**



**Lugar: Bairro Barreiro de Baixo**

**Código do lugar:** 102002017

**Data:** 16/10/2012 13:56:08

**Endereço:** Sem - ARAPEI, SP

**Anotação:** Rural

**Fotos:**



**Lugar: Emef Professora Maria Arlete da Silva Faria**

**Código do lugar:** 102002018

**Data:** 16/10/2012 14:12:58

**Endereço:** Estrada José Antônio de Faria - ARAPEI, SP

**Anotação:** Equipamento social e de serviços

**Fotos:**



**Lugar:** EcombVap

**Código do lugar:** 102002019

**Data:** 16/10/2012 14:29:37

**Endereço:** Estrada José Antônio de Faria - ARAPEI, SP

**Anotação:** Equipamento de infraestrutura

**Fotos:**





**Lugar: Igreja Santo Antônio**

**Código do lugar:** 102002020

**Data:** 16/10/2012 14:46:10

**Endereço:** José Caetano de Faria - ARAPEI, SP

**Anotação:** Especial

**Fotos:**



**Lugar:** EE Dona Maria Figueiredo Amaral

**Código do lugar:** 131002050

**Data:** 16/10/2012 15:38:47

**Endereço:** - ARAPEI, SP

**Anotação:** Equipamento social e de serviços

**Fotos:**



**Lugar: Bairro do Máximo**

**Código do lugar:** 131002051

**Data:** 16/10/2012 15:48:59

**Endereço:** Praça Antônio Ferreira da Costa - ARAPEI, SP

**Anotação:** Estrada do Bairro Máximo

**Fotos:**



**Lugar: Parque Nacional Serra da Bocaina**

**Código do lugar:** 131002053

**Data:** 16/10/2012 16:10:24

**Endereço:** - São José Do Barreiro, SP

**Anotação:** Mata

**Fotos:**



**Lugar: Sítio São João**

**Código do lugar:** 131002054

**Data:** 16/10/2012 16:26:04

**Endereço:** - São José Do Barreiro, SP

**Anotação:** Próximo ao parque nacional

**Fotos:**



**Lugar: Bairro Campo Alegre**

**Código do lugar:** 102002050

**Data:** 16/10/2012 17:03:25

**Endereço:** Estrada dos Tropeiros - ARAPEI, SP

**Anotação:** Adensamento loteamento de chácaras

**Fotos:**



# Arapeí

